

Grunnmynd steyptr súlur

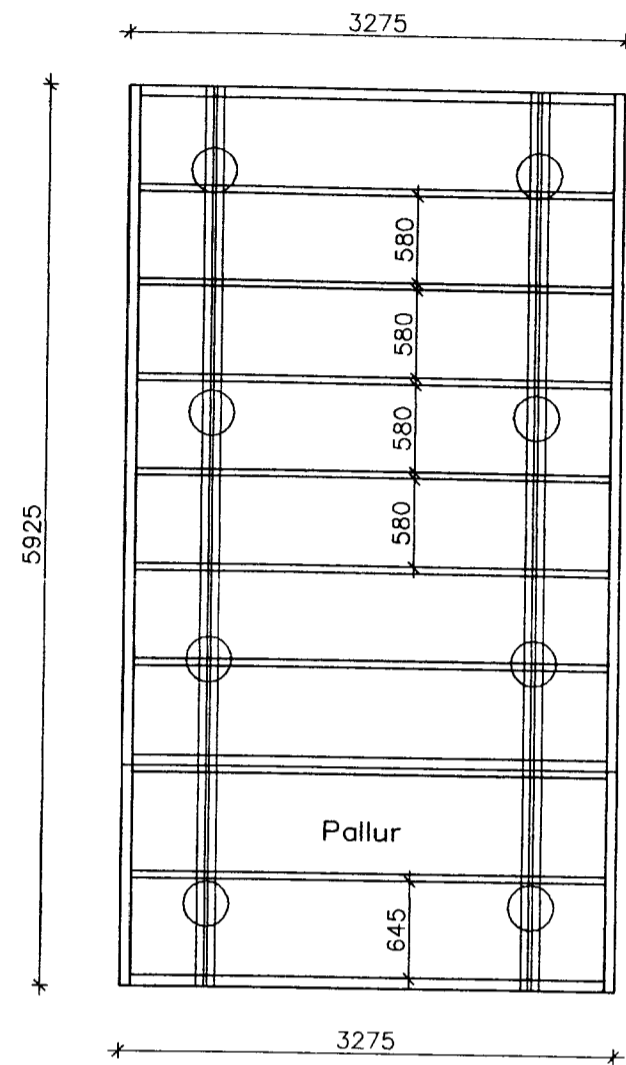

Grunnmynd dregarar

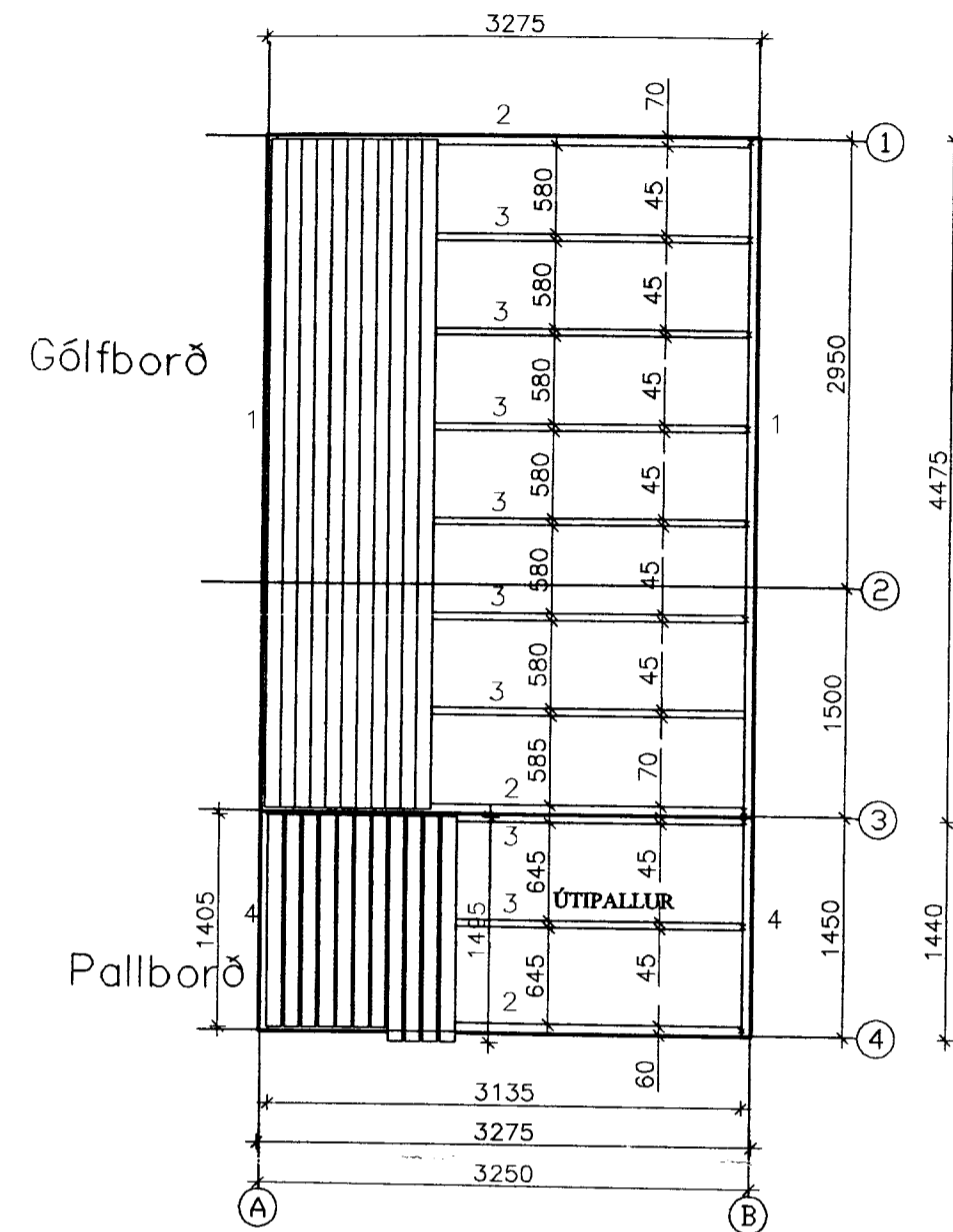

Grunnmynd gólfborð

**SKÝRINGAR SÚLUSÖKKLAR:**

ÁLAG Á SÖKKULBOTN ER REIKNAD MAX. 4 KG/CM<sup>2</sup>. KLÖPP EÐA MÓHELLA, KOMI ANNAD Í LJÓS SKAL ENDURSKODA SÖKKULSÚLUR SÚLUR SKULU VERA AMK. 100 CM HÁAR VEGNA VINDÁLAGS, FYLLA SKAL AD SÚLUM MEÐ HRAUNFYLLINGU EÐA MOLDARLAUSRI MÖL, STEYPA Í SÚLUM SÉ S-200 SKV. ÍST-10 FRAMKV. FL.B. NOTA SKAL LOFTBLENDI OG TITRA STEYPU. Í HVERJA SÚLU KOMU 3 K - 12 LÓDRÉTT JÁRN NÁNARI SKÝRINGAR OG MÁLSETNINGAR ER AD FINNA Á SÉRTEIKNINGUM. GENGIÐ SKAL FRÁ SÖKKULSKAUTI Á ÞANN HÁTT SEM RAFMAGNSVEITA REYKJAVÍKUR SEGIR TIL UM Á LEIÐBEININGABLAÐI 83.4.0100. EF SÖKKULVEGGIR ERU HÆRRI EN 170 CM. SKAL ENDURSKODA JÁRNBENDINGU.

LÁGMARKSHÉÐ SÚLA 100 cm.

**SKÝRINGAR ÞAK:**

ÞAK SÉ KLÆTT MEÐ 40x125 NEGLT Í HVERJA SPERRU MEÐ 3 STK. 3" GALV. NEMA VIÐ GAFLA OG 4 NEÐSTU BORÐ ÞAR NEGLIST MEÐ 4 STK. 3" GALV. Í HVERJA SPERRU. OFAN Á TIMBURKLÆDNINGU KOMI ASFALTÞAPPI, 50X100 LEKTUR 100 mm. EINANGRUN OG BÁRUJÁRN EÐA BÁRUSTÁL. NEGLA SKAL ÞAKJÁRN MEÐ SNÚNUM ÞAKSAUM EÐA KAMBSAUM, SJÁ NÁNAR SNÍÐMYNDR. EF NOTUÐ ER ÖNNUR GERÐ ÞAKSTÁLS SKAL ENDURSKODA NEGLINGU. SKAL ÞESS GÆTT AD AMK. VERÐI 15 STK. ÞAKSAUMUR Á HVERN FERMETER ÞAKS.

1 Gatagirði 25x1.5 ofaná þakklæðningu neglt í gegnum þakklæðningu ofaní þakbita með 3" galv 2 stk. í hvern bita, skástífung á þaki

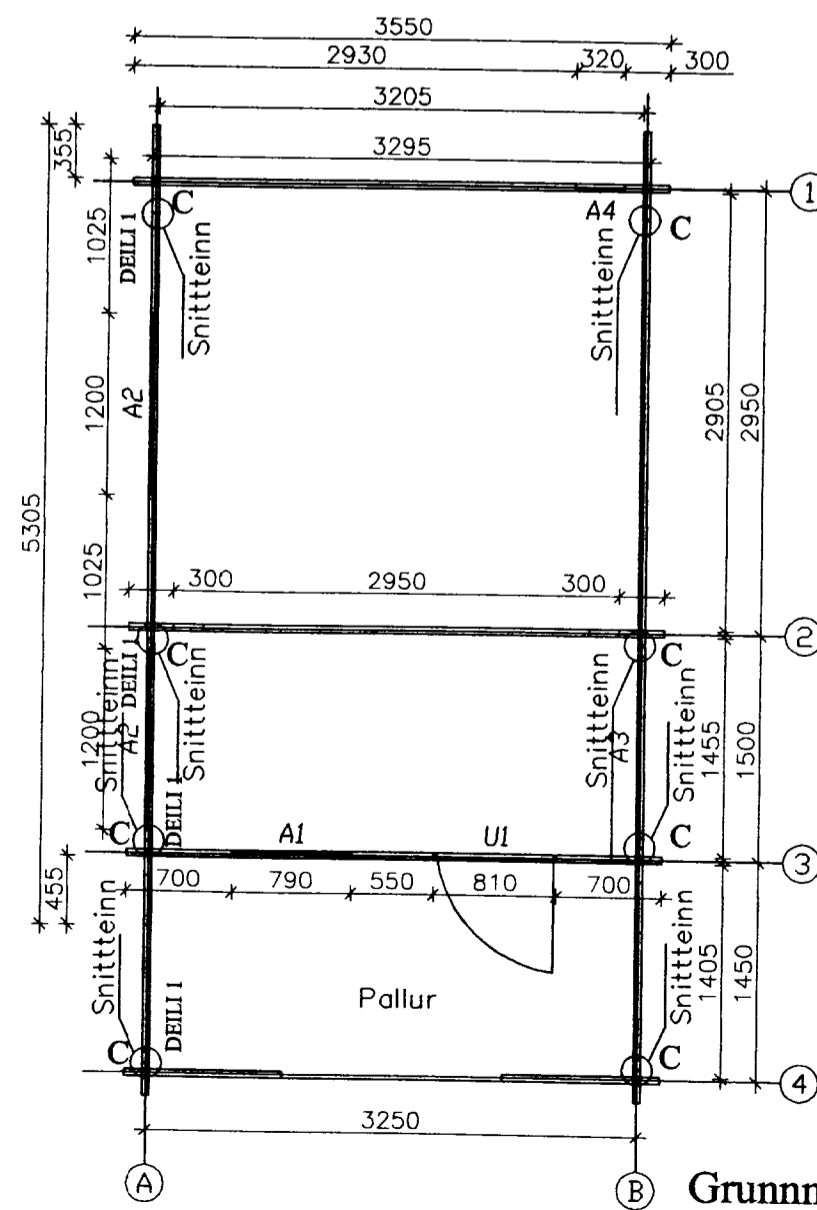

Grunnmynd út og innveggir

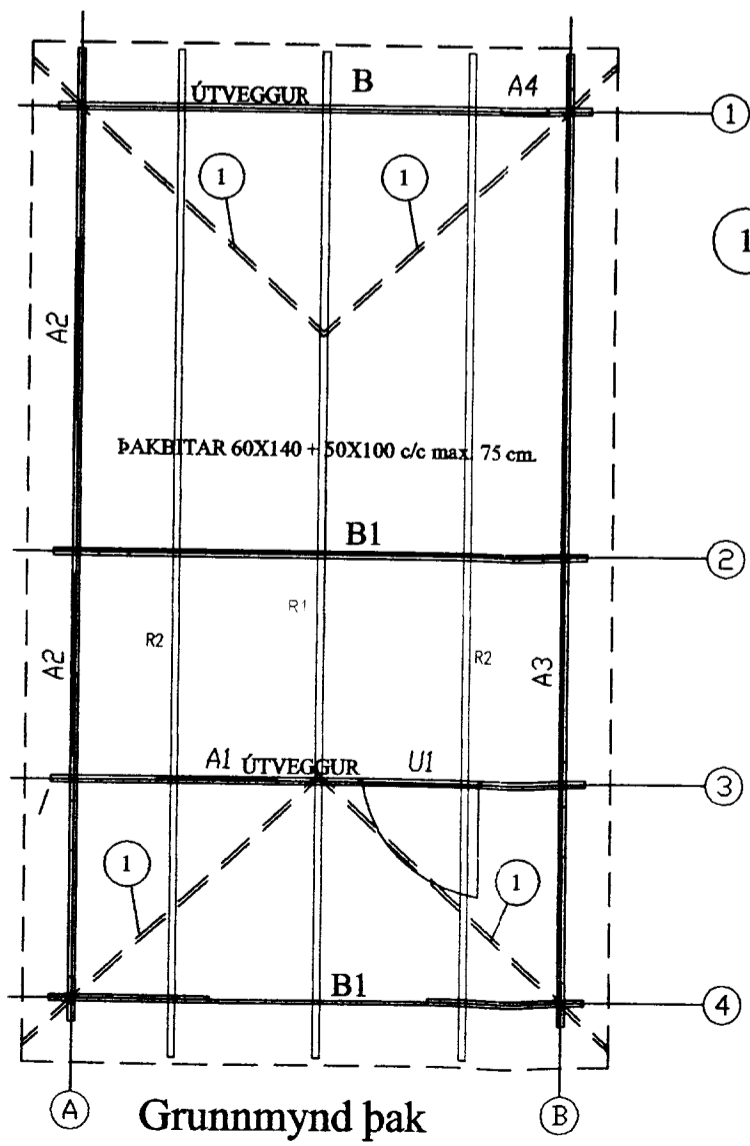

Grunnmynd þak

**GESTAÚS 15M2 Á LÓÐINA BERJAHOLTSLÆKUR 1, Í LANDI HÆÐARENDA, GRÍMSNESI**

MKV. 1:50 GRUNNMYND UNDIRSTÖÐUR, GÓLF OG ÞAK  
2005-10-24  
Jóhannes Pétursson 010448-3959 S - 567-5107  
Sigurður Sigurðsson 021146-2349 S - 566-6613  
LANDNR. 203346 EIG. KRISTRÚN PÁLMAÐÓTTIR KT-210966-4989

