

AFSTÖÐUMYND, Mkv. 1:2000

Efnis og byggingalýsing gestahúss:

Undirstöður

Grafa skal fyrir burðarsúlum niður á burðarhæfan og víðurkenndan botn, burðarsúlur séu úr steinsteypu, sívalar og minnst 300 mm í þvermál. Í síthvorni hlíð húss verða 3 súlur með jöfnu millibili. Á veggburðarsúlur komi 1 stk. 50 x 200 mm dregarar. Bitar ofan á dregurum séu úr 50 x 200 mm c/c 600 mm. Gólf ofaná gólfbitum úr nótuðum rakaheldum 22 mm þykkum spónaplötum, undir spónaplötum komi rakavarmarlag úr þolplast 0,2. Gólf einangrast með 150 mm þykkri steinull, undir steinull komi olúsoðnar trétreffaplötur eða annað sambærilegt efni, útlöftun gólfs 500 mm² á m².

Útveggir

Burðarstöðir útveggja úr timbri 50 x 125 mm sem festast með botum, vinklum og öðrum tilheyrandi við fótreimar og spennur. Útveggir einangrast með 125 mm þykkri steinull. Innan á stöðir skal setja þolplast 0,2 sem rakavarmarlag, því næst raflagnagrind sem endanleg klæðning festist við. 12 mm þykkur vatnsheldur grenikrossviður neglist utaná útveggjastöðir, á krossvið festast 25 mm þykkar lóðréttar lektur minnst c/c 600 mm. Útveggjaklæðning úr fúavörðu timbri sem klæðist lárétt á lektur.

Gluggar og úthurðir

Gluggar og úthurðar úr gagnfúavörðu timbri, gluggar með tvöföldu verksmiðjugleri. Timbur á sólvernd gagnfúavarið, gólf í sólpalli fest með ryðfirnum skrúfum (AH).

Þak og þakkantar

Efni og vinna helðubundið, þaksperrur úr timbri 50 x 175 mm c/c 600 mm með 50 x 100 mm spennufæti, á milli sperra komi 150 mm þykk steinull og vindpappi að ofan, undir steinull skal setja þolplast 0,2, raflagnagrind og síðan endanleg loftklæðning. Útlöftun milli sperra, plaströr 25 mm í hverju spennubili, staðsett þar sem þak og útveggur skerast saman að ofanverðu. Þakkantar ú fúavörðu bandsöguðu efni. Á spennur neglist 25 mm timburklæðning, þakpappi og bárujám.

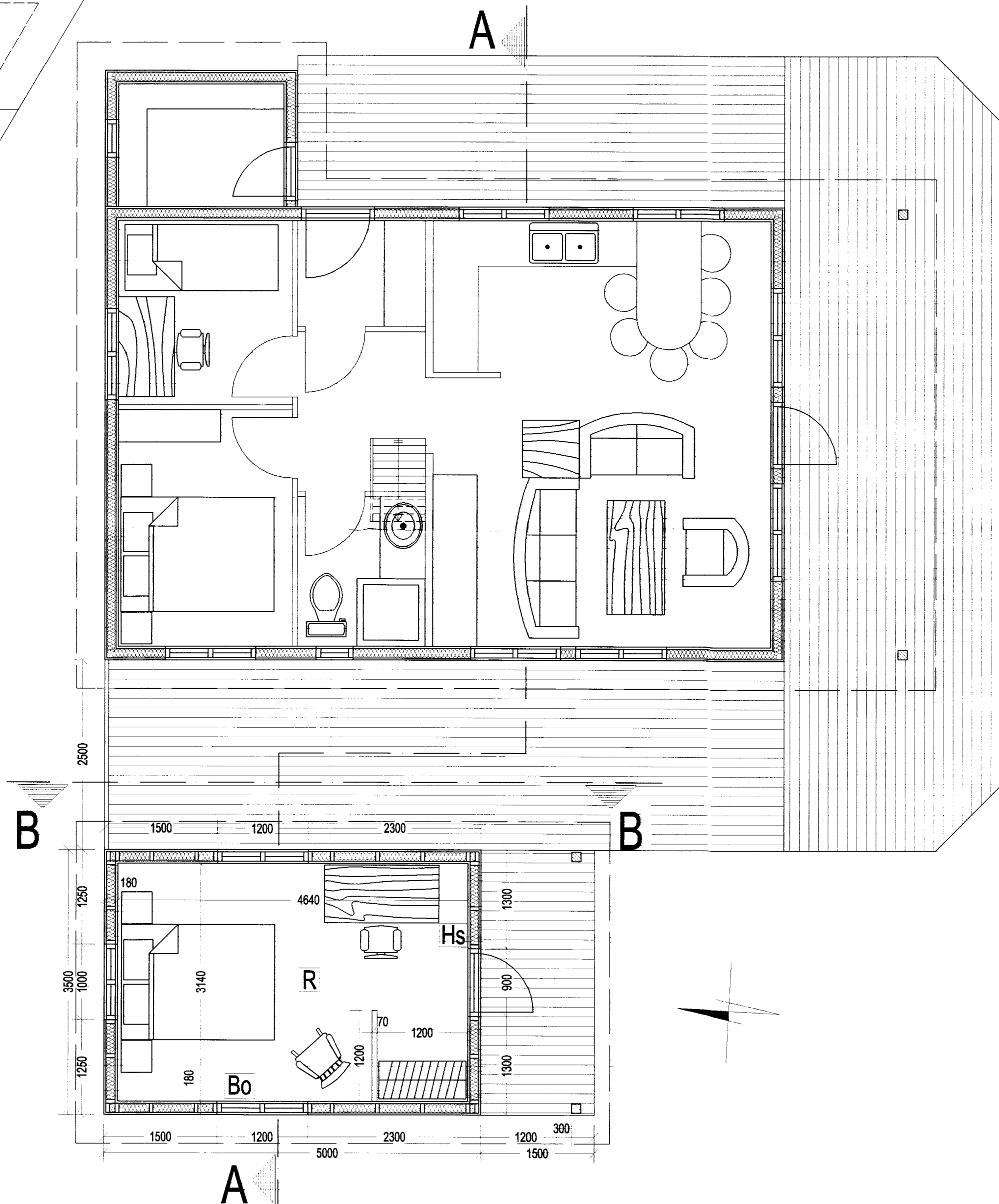

01 GRUNNMYND GESTAHÚSS

Samþykki
20. SEP 2005
Hilmar Ólafsson
Byggingafræðingur BFI

Tákn:

Rs = Reykskynjari

Bo = Björgunarop

Hs = Handstökkvítæki

Öll málsetning er í mm

SUMARHÚS Í LANDI HÆDARENDA, GRÍMSNESI

Upphaflegur höfundur: Njáll Guðmundsson

GESTAHÚS Á LÓÐ NR. 2
AFSTÖÐUMYND OG GRUNNMYND

MÆLIKVARDI: 1:50

DAGS. 080805

TEIKNAD AF: PH

SAMÞYKKT AF: 20/08/05
Þorsteinn Haraldsson BFI
196952-4179

BREYTING DAGS. BREYTINGAR

01 08.08.2005

Teikninnr. Raðnr. Endursk

TH A P 99.01.01 01

TH HÖNNUN
Sími: 6674660 Gsm: 6637063
Netfang: thorsteinn.haraldsson@idnskolin.is
ÞORSTEINN HARALDSSON
Byggingafræðingur BFI
Hraunbæ 60, 110 Reykjavík