

HÆÐARENDI Í GRÍMSNESI

SUMARHÚS: REITUR 4

AFSTÖÐUMYND 1:500

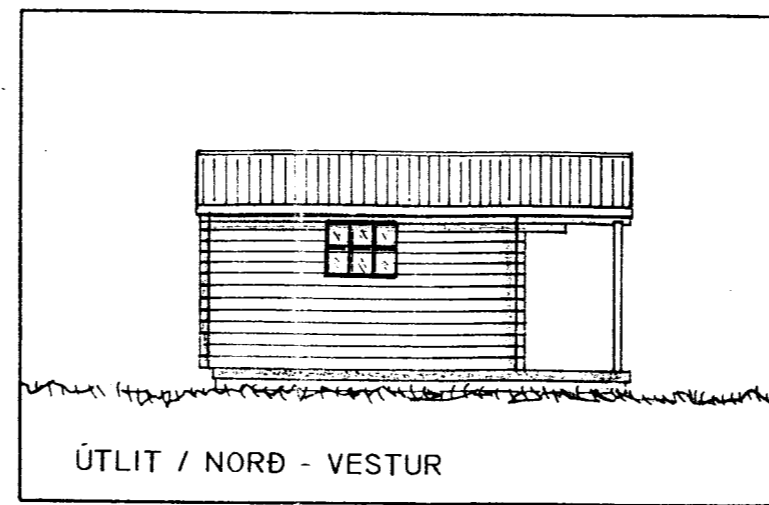

ÚTLIT / NORÐ - VESTUR

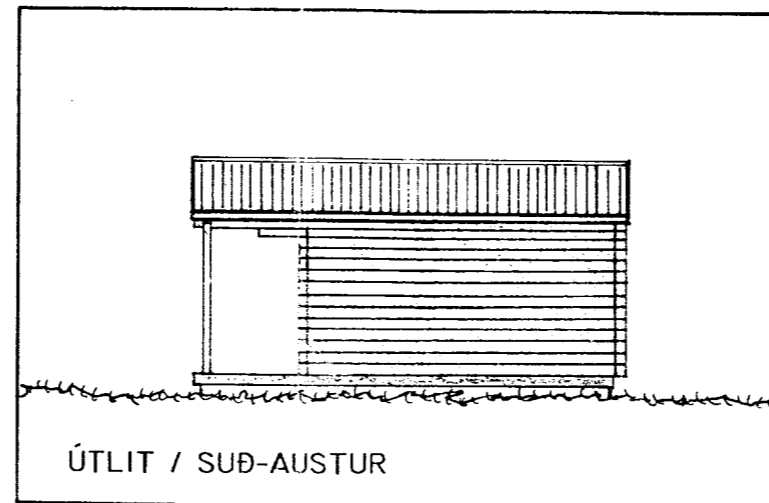

ÚTLIT / SUÐ-AUSTUR

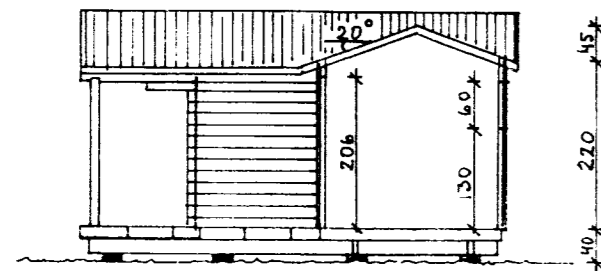

SNID B - B

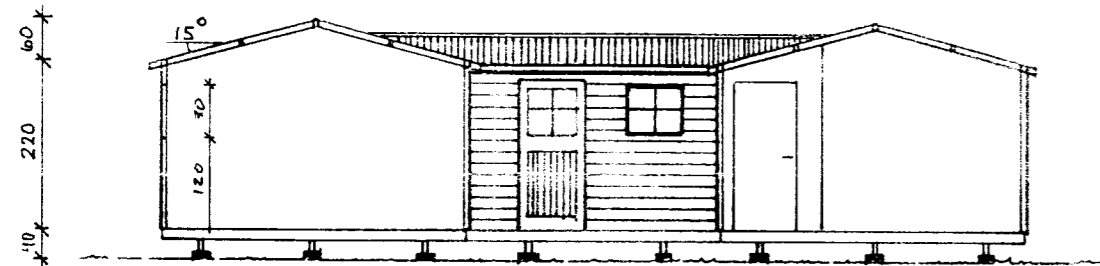

SNID A - A

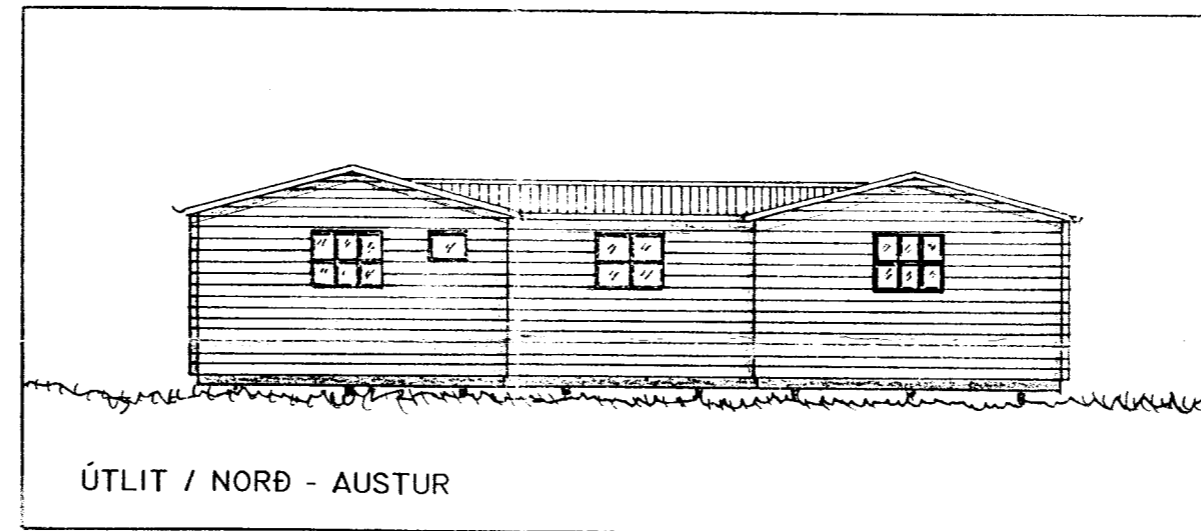

ÚTLIT / NORÐ - AUSTUR

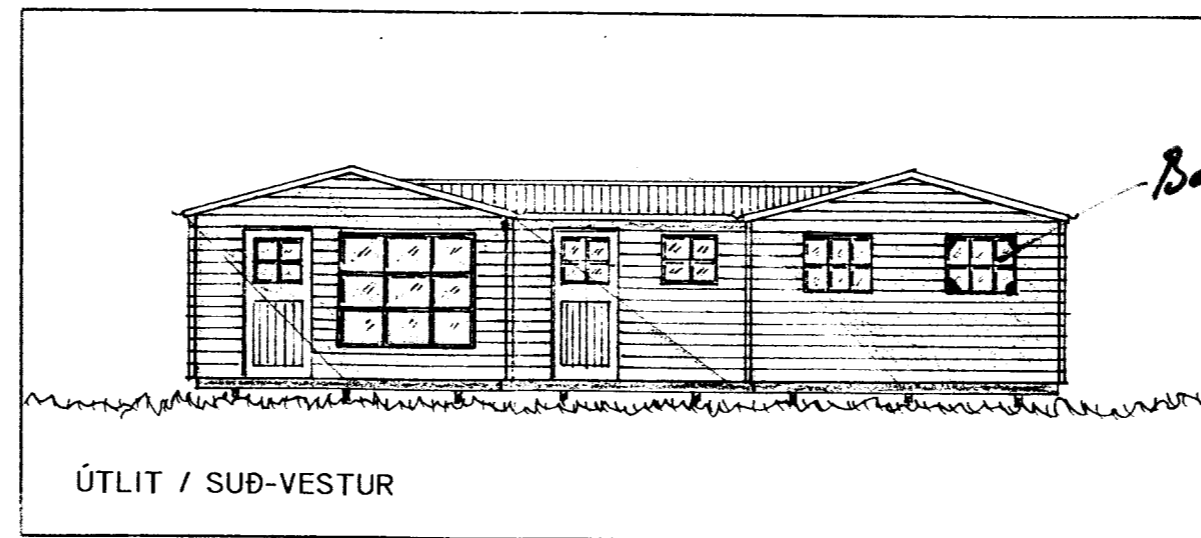

ÚTLIT / SUÐ-VESTUR

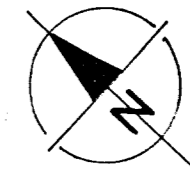
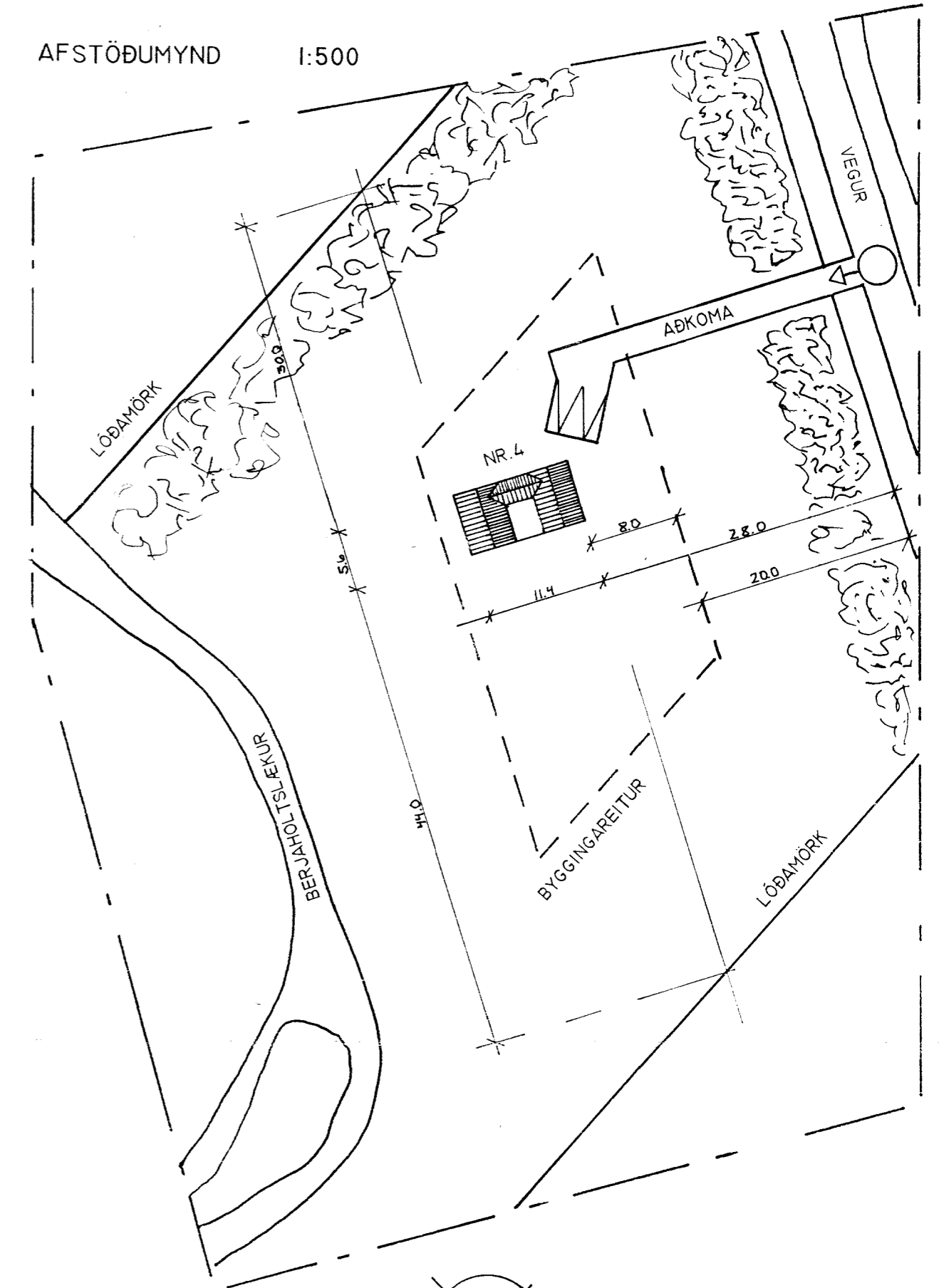

Handwritten note:
 Byggingarfræðingur
 Ingvar Bjarnason
 HÍ 41065 4329

Stamp: Samp. 20/7 1999

Signature: Ingvar Bjarnason

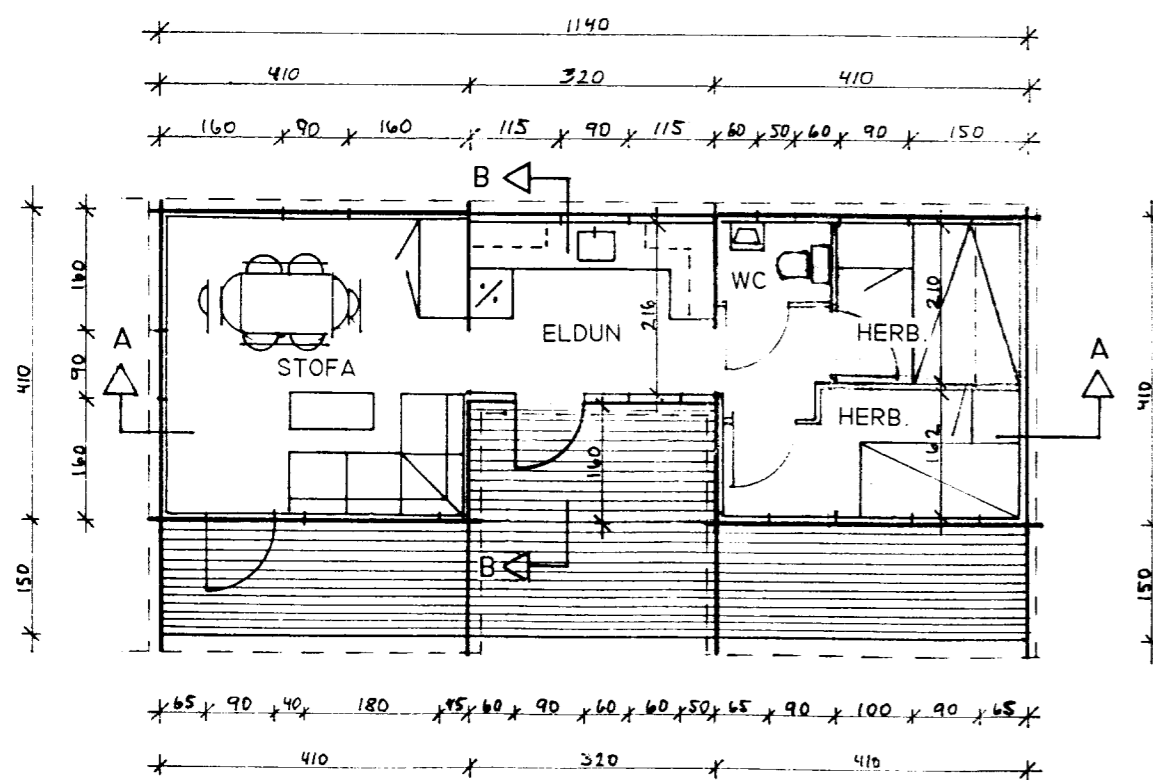

GRUNNMYND

STÆRÐIR: M2
16.81 - STOFUHLUTI
16.81 - SVEFNHLUTI
8.0 - ELDUNARHLUTI
41.62 - SAMTALS

BYGGINGARLÝSING:

SUMARHÚSÍB SAMANSTENDUR AF TVEIMUR BJÁLKAHÚSUM, SEM TENGJAST SAMAN MEÐ TENGIBYGGINGU (ELDUNARADSTADAN). VEGGIR Í BJÁLKAHÚSUM ERU ÚR 50 X 130 MM FURUBJÁLKUM OG ERU EINANGRÁÐIR AÐ INNAN MEÐ 75 MM STEINULL OG KLÆDDIR MEÐ PANEL. Í ÞÖKUM BJÁLKAHÚSANNA ERU 50 X 150 MM ÞAKSPERRUR, KLÆDDAR AÐ OFAN MEÐ 25 X 150 MM BORBUM, ÞAKPAPPA OG BÁRUJÁRNI. ÞÖK ERU EINANGRÚÐ MEÐ 125 MM STEINULLAR-EINANGRUN MILLI SPERRA OG KLÆDD MEÐ PANEL AÐ NEDAN. BURÐARGRIND VEGGJA TENGIBYGGINGAR ER ÚR 50 X 100 MM FURU, C/C 600 MM. GRINDIN ER KLÆTT AÐ UTAN MEÐ 9 MM BIRKIKROSSVIÐ OG SÍÐAN KEMUR LOFTRÆST VATNSKLÆDNING, MEÐ SVIPADA ÁSÝND OG BJÁLKARNIR Í BJÁLKAHÚSUNUM. VEGGIR ERU KLÆDDIR AÐ INNAN MEÐ PANEL. Í ÞAKI TENGIBYGGINGAR ERU 50 X 125 MM SPERRUR OG EINANGRÁÐ MEÐ 125 MM STEINULLAR-EINANGRUN. KLÆTT AÐ NEDAN MEÐ PANEL. EN AÐ OFAN KEMUR 25 X 150 MM KLÆDNING, ÞAKPAPPI OG BÁRUJÁRN. GÓLF SAMANSTENDUR AF 50 X 200 MM DREGURUM, 50 X 150 MM GÓLFBITUM OG RAKAPÖLNUM SPÓNAPLÖTUM. GÓLFIN ERU EINANGRÚÐ MEÐ 150 MM STEINULLAREINANGRUN MEÐ RAKASPERRU OFAN Á, EN UNDIR ER TJÖRUTEX OG NET.

Dags: 11. JÚNÍ 1999	Hann./teikn. Ingvar Bjarnason Virkfarið: 050260-7709	Samp.:	M.kv.: 1:100	
Heiti: HÆÐARENDI Í GRÍMSNESI SUMARHÚS: REITUR 4 GRUNNMYND/ÚTLIT/SNID		Kemur í stað:	Vikur fyrir:	
Tilvisun:		Útreikn.:	Nr.: 1	
		INGVAR BJARNASON BYGGINGAFRÆÐINGUR BFÍ		