

Samp. 26/10 '99

BYGGINGARÞJÓLFRÓI  
GRÍMSNES OG GRÁFNINGSREPPIS

Hilmar Þorsteinsson

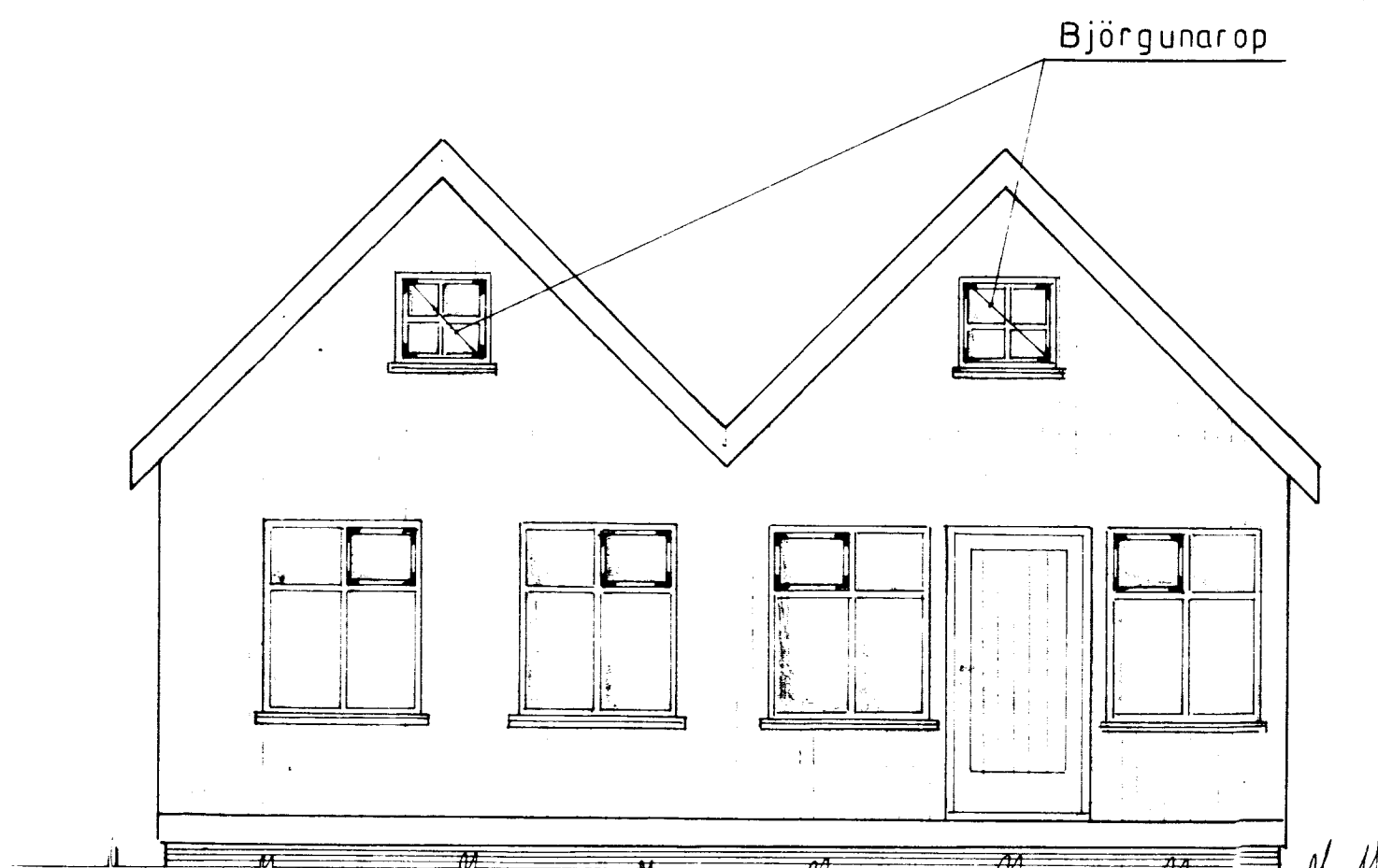

Suður

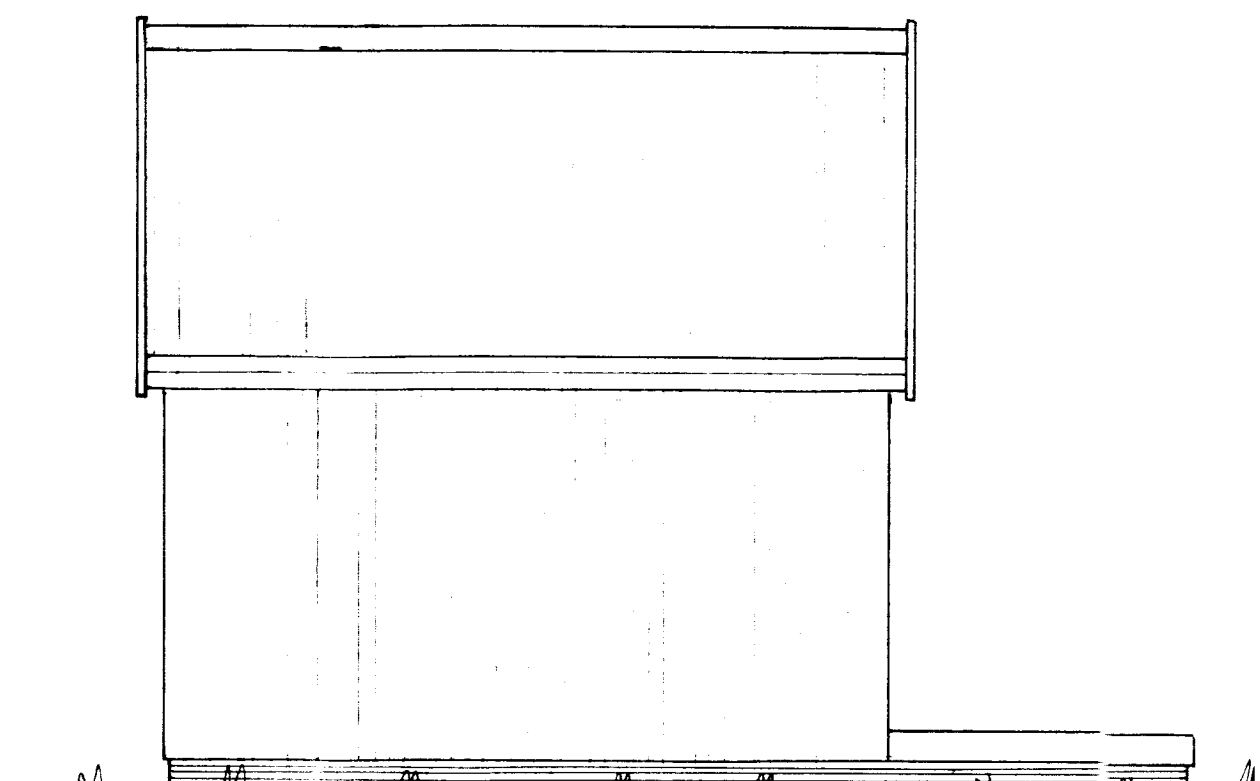

Vestur

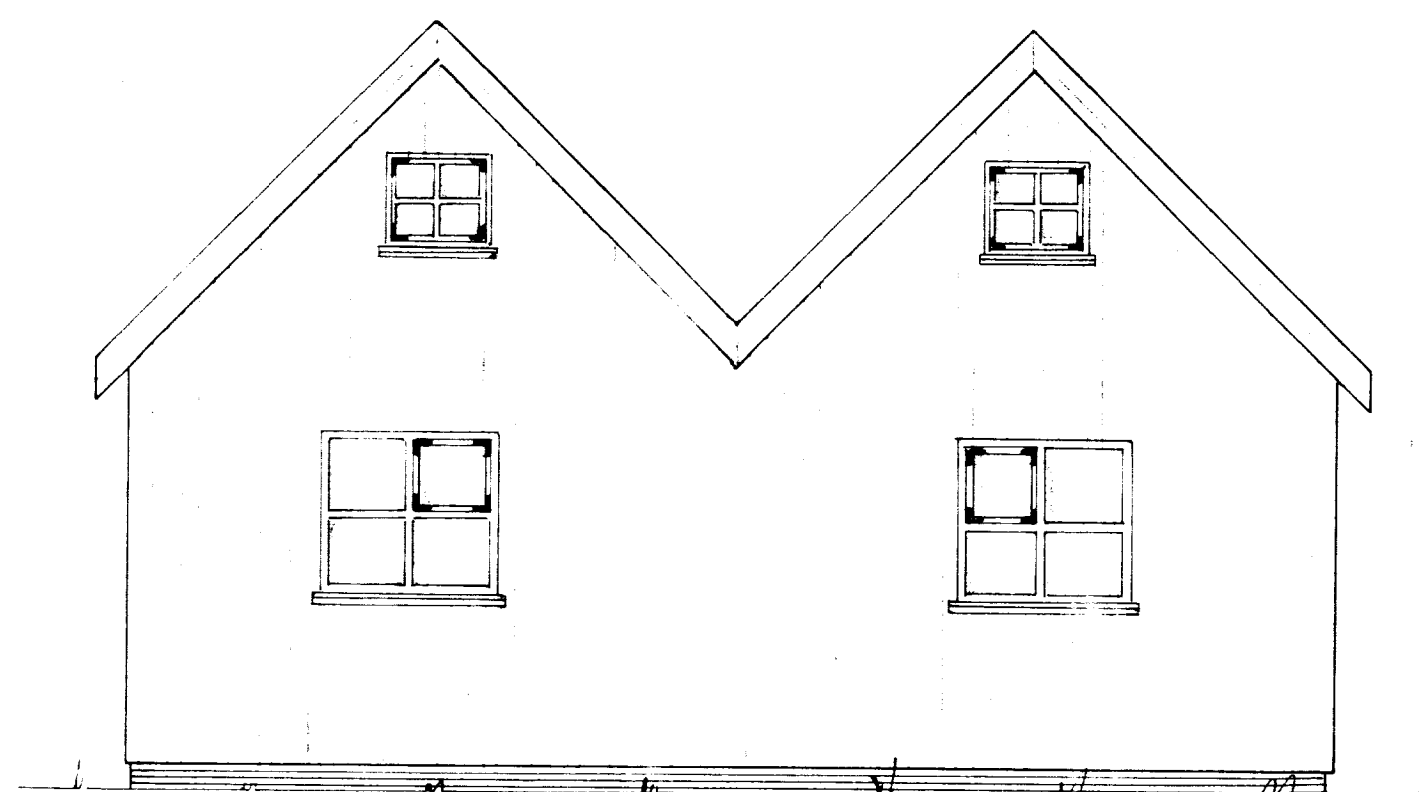

Nordur

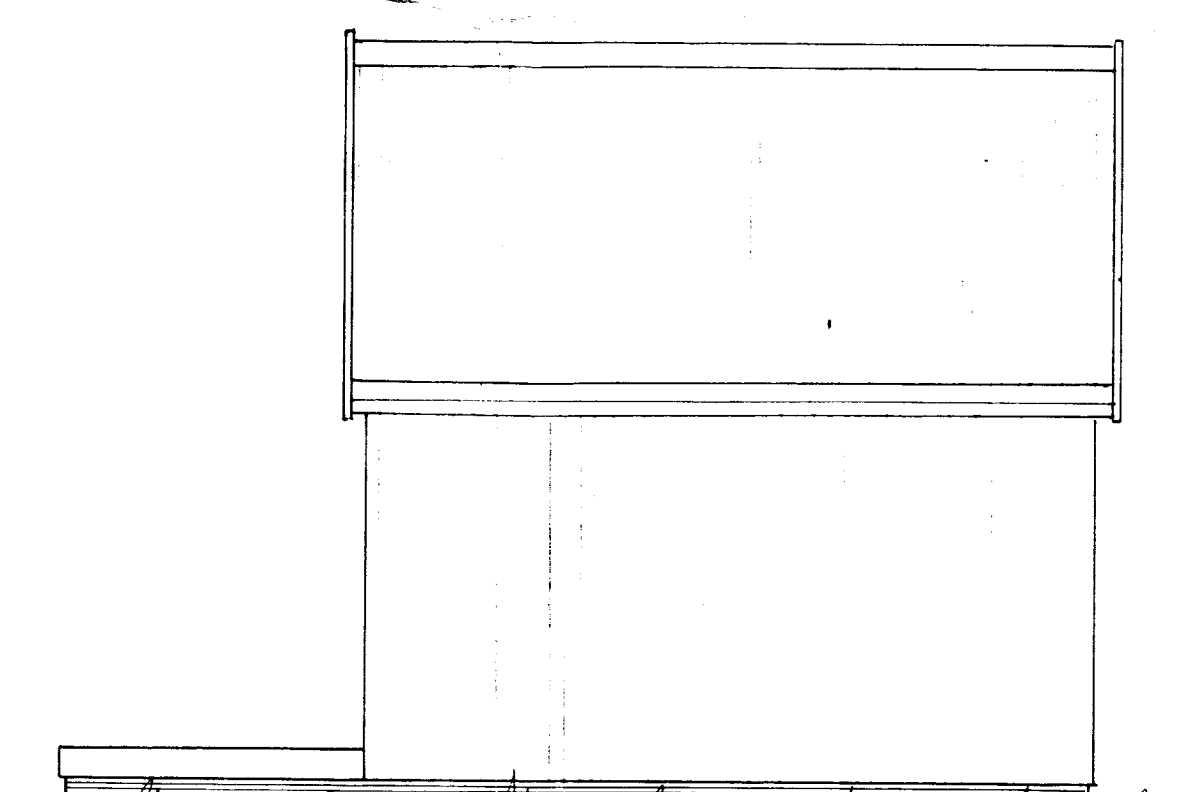

Austur

ATHUGASEMDIR:

Sperrur: festast við vegggrind með "BMF gaffalfestingu" 1stk pr/sperruenda.

Í mæni eru sperrur settar saman með loskum úr 15mm krossvið beggja vegna. Saumur 40/50 kamsaumur 2x8 stk pr/láska.

ÚTVEGGJAGRIND: einingum er fest við gólfundirstöður með galv. boltum M10 bordaboltum gegnum annan hvern bita.

GÓLFBITAR: festast við dregara með BMF þakásakkerum 1stk.pr/gólfbita, saumur 40/50 BMF kamsaumur 2x4 stk.

Dags 08.10. 1999	Sumarbústaður í landi HÆÐARENDA Grimsness og Grafningshreppi, Arnessýslu. 0,585 ha. Land nr. 176847	TEIKNIVANGUR
MKV 1:50	Eigandi: Sigurdur B. Sigurdsson. Kf. 030260-5469 Lindarbyggð 1 270 Mas...	
Nr. Sér 003	ÚTLIT	Hilmar Þorsteinsson 20632 4824