

SAMÞYKKT
 09 JUNI 2011
Ólufi Guðmundsson
 Byggingafræðingur og hönnuður

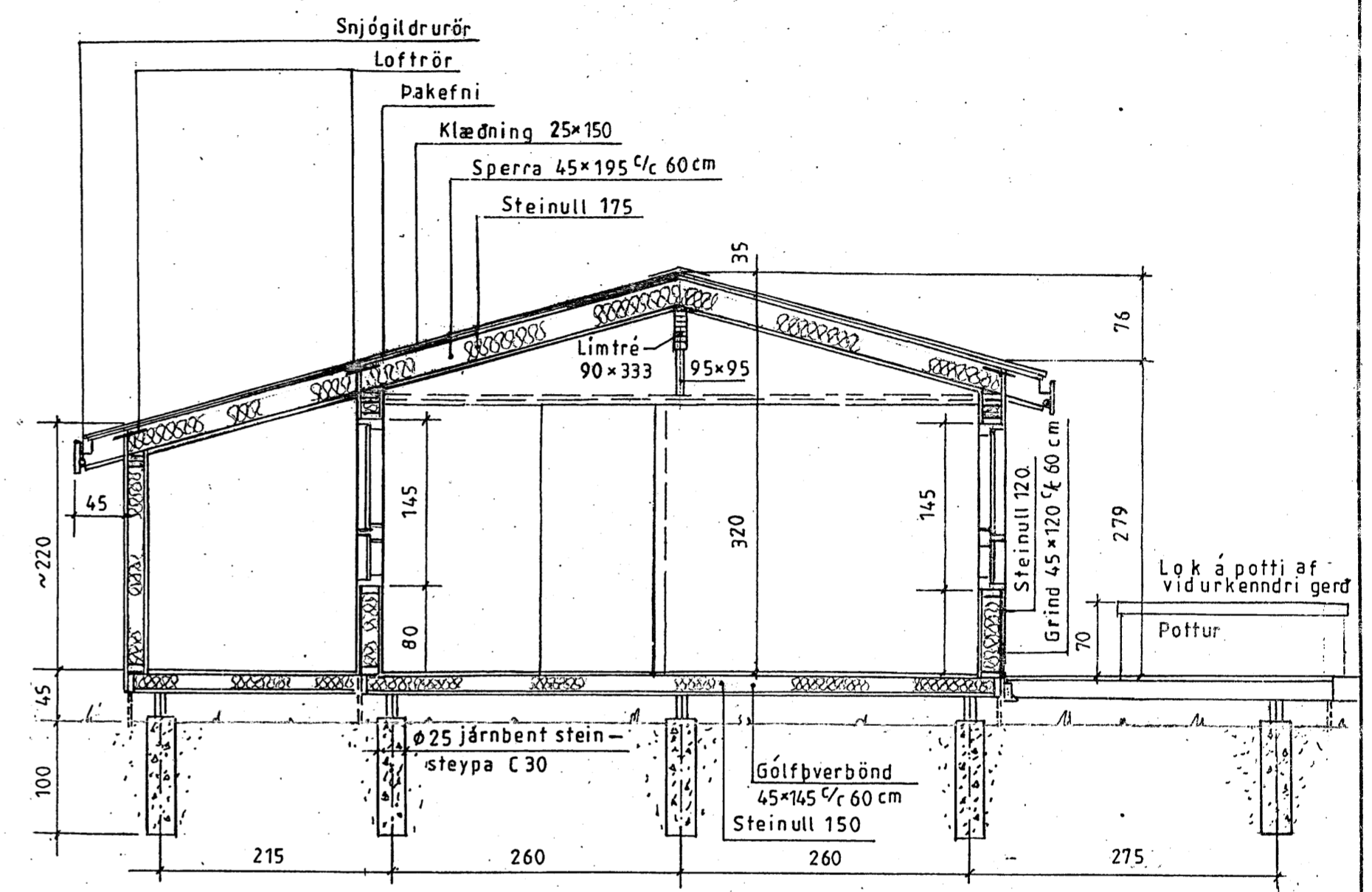
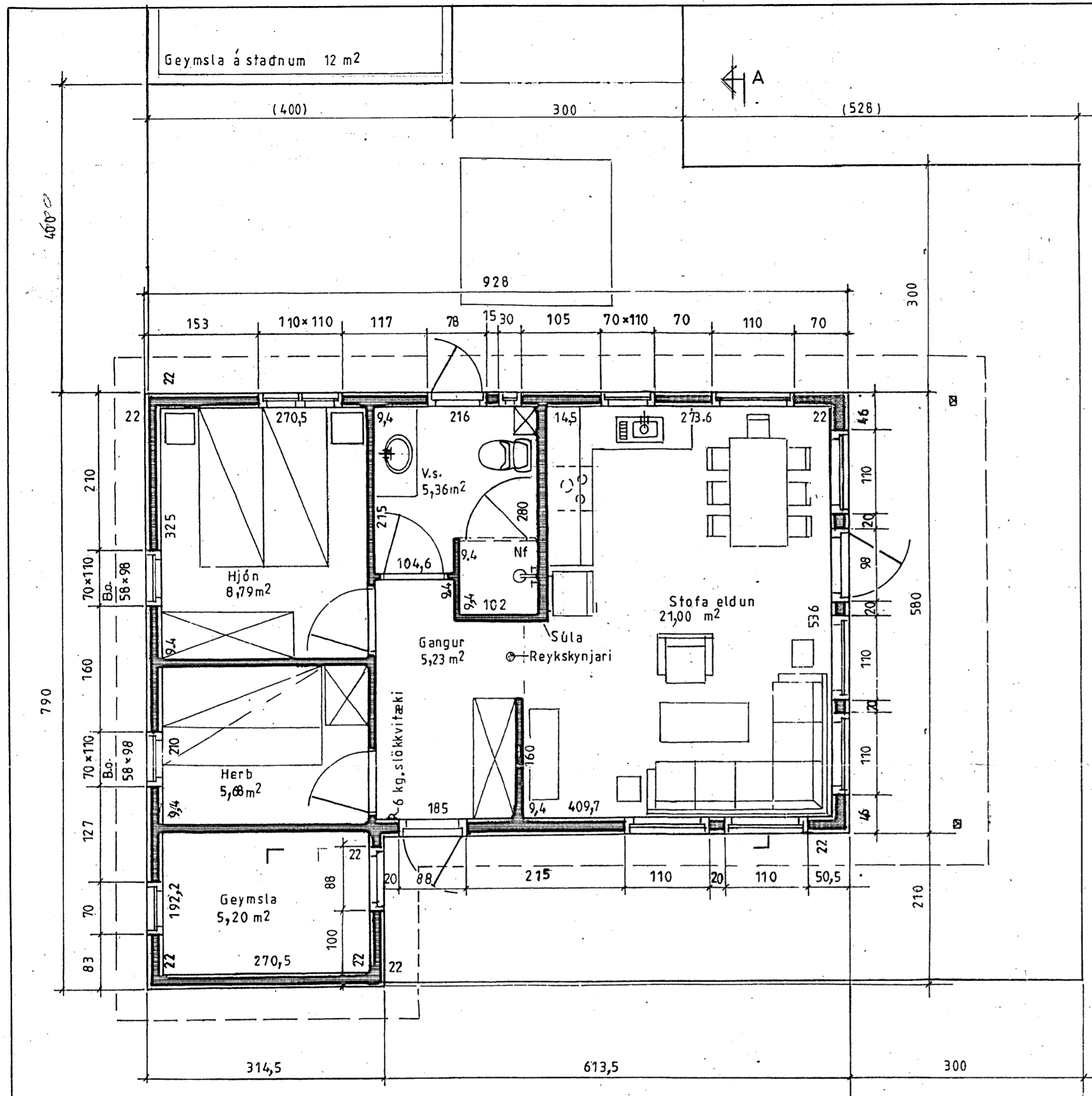

Snid A-A

HÚS BYGGT ÚR TIMBRI

UNDIRSTÖÐUR: ϕ 25 cm sútur ——— jámbent steinsteypa C30 dregarar 2stkr. á hverja súturð 45x195

Gólf: Þverbönd 45x145 c/c 60 cm Undirgólf múshelt, léttsteinull 150mm. 22 mm spónaplata. Rakapappi og gólfefni.

VEGGIR: Grind 45x120 4. fl. fura húspurrkað, gæðastaðall T1, grenikrossviður 10mm, 22mm loftrými, vatnslæðning (val eiganda), einangrun þéttsteinull 12, plastdúkur, raflagnarými 3,5cm, innri veggklæðning (val eiganda).

ÞAK: Sperru 45x195 4. fl. fura húspurrkað gæðastaðall T1, panill, klæðning fura 25x150 með 3mm millibili, þéttsteinull 175 með vindpappa, þakpappi, þakefni. Loftun, plaströr 20mm, snjógildrurör. Límtré í mæni 90x333

GLUGGAR: Fura smíðaviður 1. fl. "B", fúavarið 2 umferðir.

MILLIVEGGIR: Grindur 45x70 4. fl. fura húspurrkað, gæðastaðall T1, 12mm klæðning (val eiganda).

SAMSETNING: Öll tengijárn, naglar, sknúfur og boltar skulu vera galvanhúðúð.

BRUNAVARNIR: Reykskynjarar og 6kg. slökkvitæki. Klæðningar utanhúss og innvegja skulu vera í brunaflokk 2. Björgunarpottur á svefnerbergjum

Ath.:	Mkv.: 1:50	Frístundarhús í landi Hæðarenda Grimsness og Grafningshr. Arn. Lóð nr. 3 við Berjaholtslæk, 6000 m ²	TEIKNIVANGUR
	Dags. maí '11	Eigandi: Björgvin Pálsson kt. 130874-5849	<i>Ólufi Guðmundsson</i> 270733-2559
	Nr. 261-BP-2	Grunnmynd og snið	<i>Kristinn Magnússon</i> 201032-4829