

He-07.82

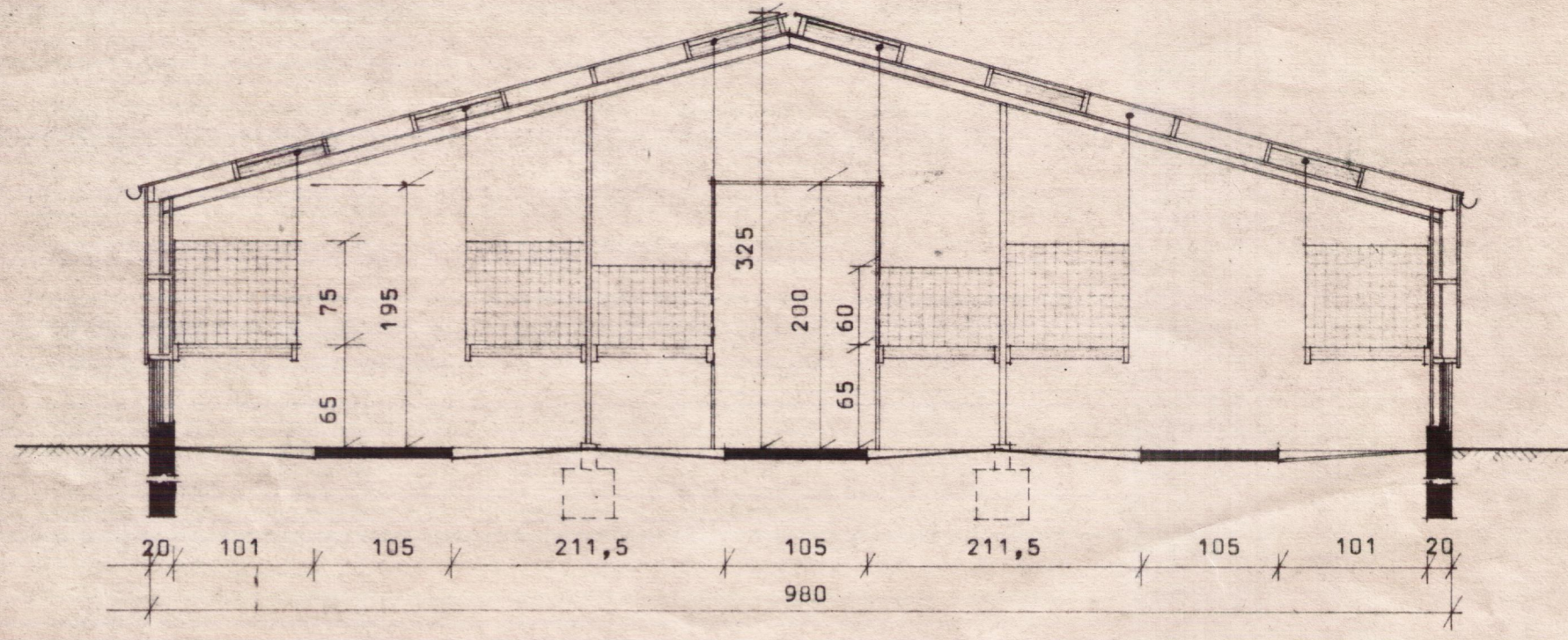

SNID A-A M 1:50

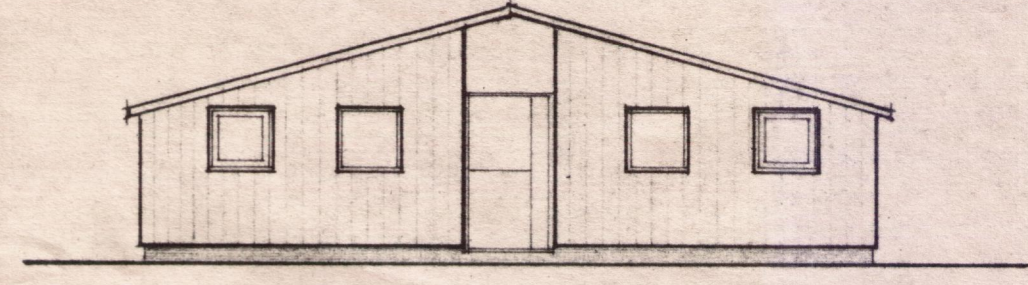

GAFL 1 M 1:100

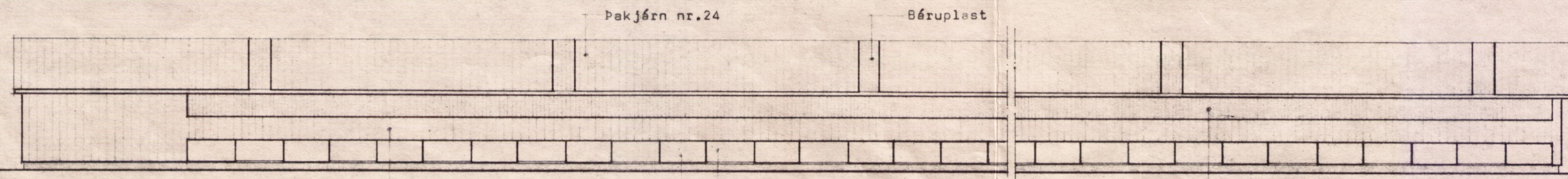

HLIÐ M 1:100

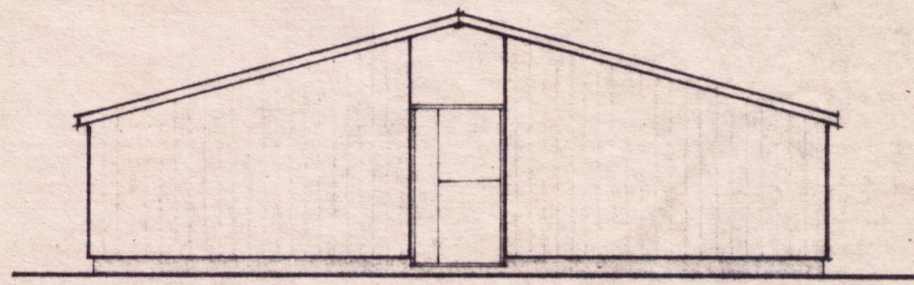

GAFL 2 M 1:100

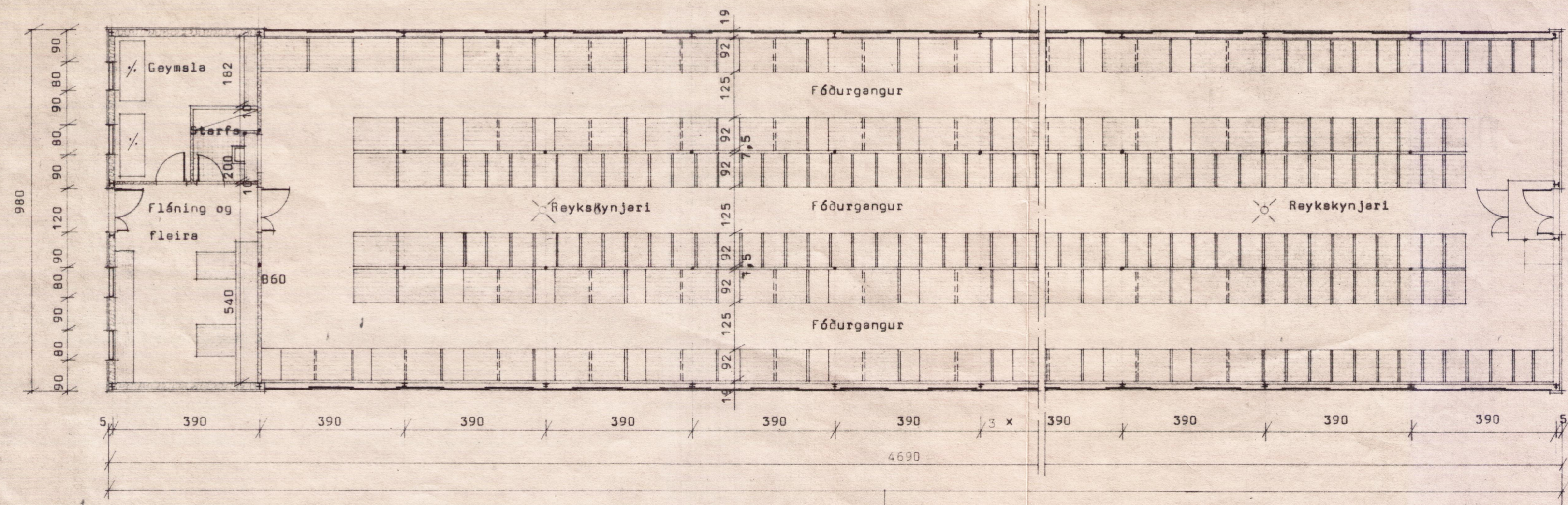

GRUNNMYND M 1:100

STÆRDIR:
 Geymsla, fléning og fl. 38,7m²
 Refahús 421,4m²

Setja skal fast net 50/12c-1,8 eða 1x1" 15-13G í loftræstiop

Setja skal sjálfvirka lokun á hurdir, t.d. gorm eða lóð.

Tvískipt búr fyrir læður með hreidurkassa
 50 stk. 75x92x195

Búr fyrir högne
 17 stk. 75x92x122,5

Búr fyrir hvólpa
 190 stk. 60x57,5x92

BL BYGGINGASTOFNUN LANDBÚNADARINS
 LAUGAVEGI 120. REYKJAVÍK, SÍMI 25444
 BJARNASTAÐIR, GRÍMSNESHREPPÍ, ÁR.
 REFAHÚS FYRIR 50 LÆÐUR, STÁRD 460, 1m²
 GRUNNMYND, SNID OG ÓTLIT

TEIKN. NR. 84-4350
 BREYTT FRÁ
 MÆLIKVARDI 1:100, 1:50
 DAGSETNING 21-6-1982
 TEIKNAD ungar

Unnar Jónsson