

SNID A-A M 1:50

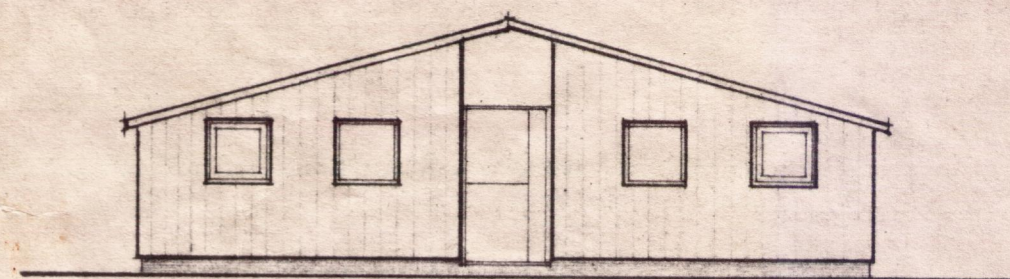

GAFL 1 M 1:100

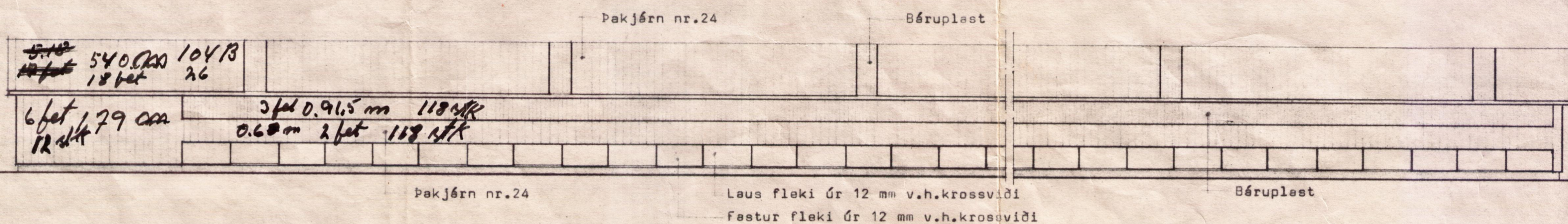

HLIÐ M 1:100

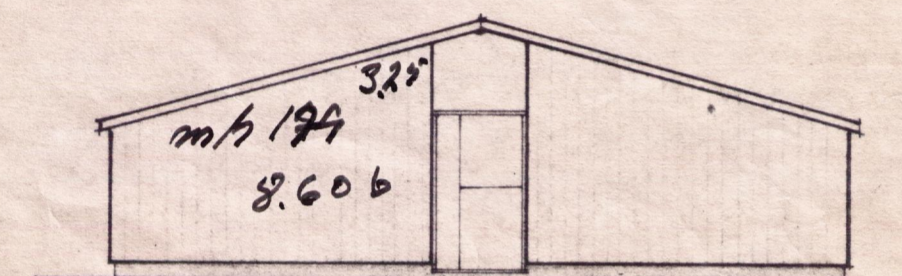

GAFL 2 M 1:100

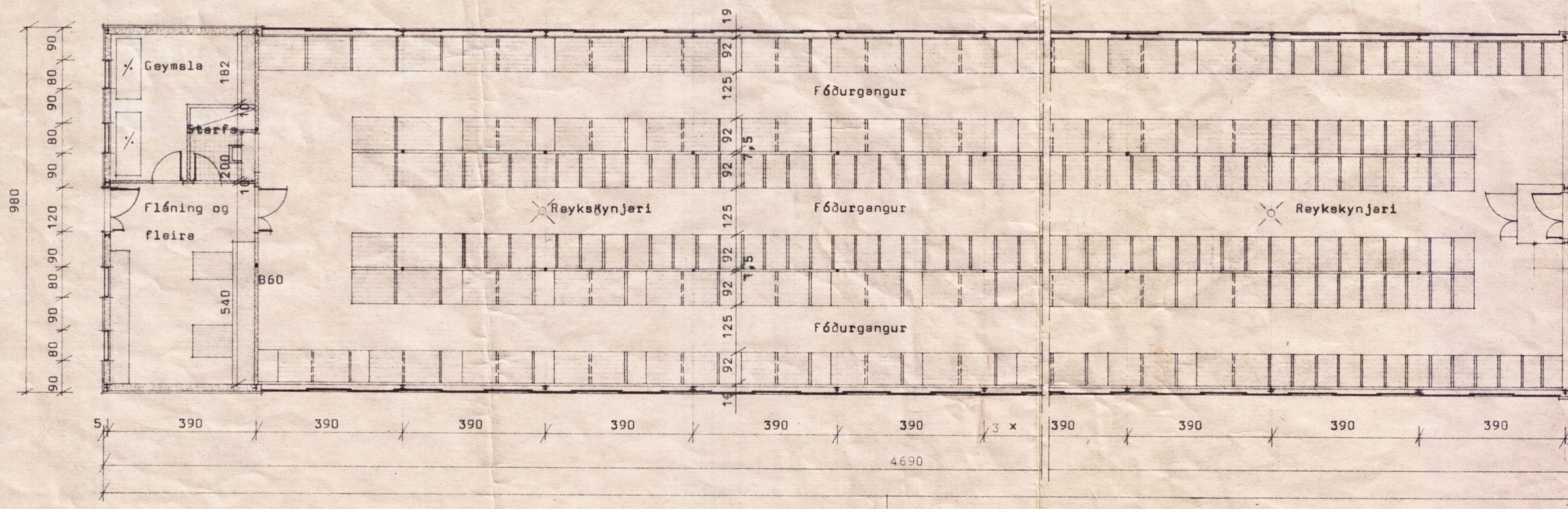

GRUNNMYND M 1:100

STÆRÐIR:
 Geymsla, fléning og fl..... 38,7m²
 Refahús 421,4m²

Setja skal fast net 50/12c-1,8 eða 1x1" 15-13G í lofttrætiop

Setja skal sjálfvirka lokun á hurðir, t.d. gorm eða lóð.

BREYTINGAR ÖHMILAR, NEMA MEÐ SAMPYKKI TEKNISTOFUNNAR.

ÖHEIMILT ER AD HEFJA TRAM-KVÆMDIR FYRIR EÐ BORDAÐ-DOLSTEIKNINGAR LIGGJA FYRIR

- Tvískipt búr fyrir læður með hreiðurkæssa 50 stk. 75x92x195
- Búr fyrir hógna 17 stk. 75x92x122,5
- Búr fyrir hvolpa 190 stk. 60x57,5x92

BL BYGGINGASTOFNUN LANDBÚNAÐARINS
 LAUGAVEGI 120. REYKJAVÍK. Sími 25444
 BJARNASTADIR, GRÍMSNESHREPPUR, KR.
 REFAHÚS FYRIR 50 LÆÐUR, STARD 460, 1m²
 GRUNNMYND, SNID OG ÚTLIT

TEIKN. NR. 84-4350
 BREYTT FRÁ
 MÆLIKVARDI 1:100, 1:50
 DAGSETNING 21-6-1982
 TEIKNAD unnar

Ólafur Jónsson