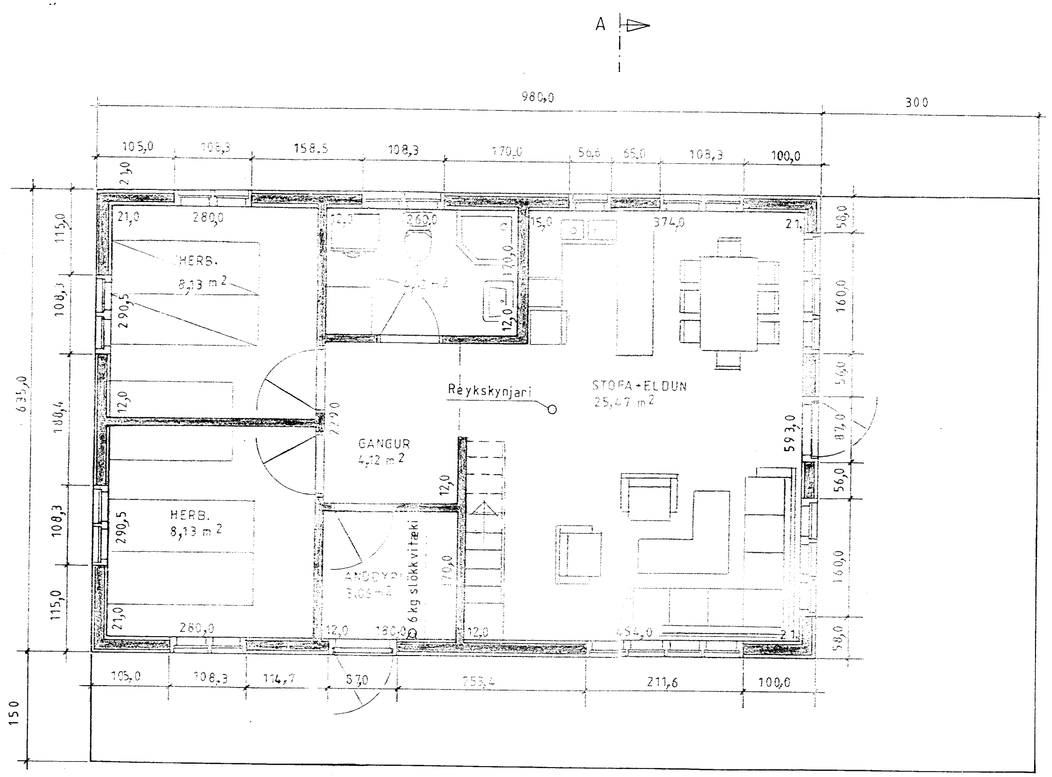

GRUNNMYND

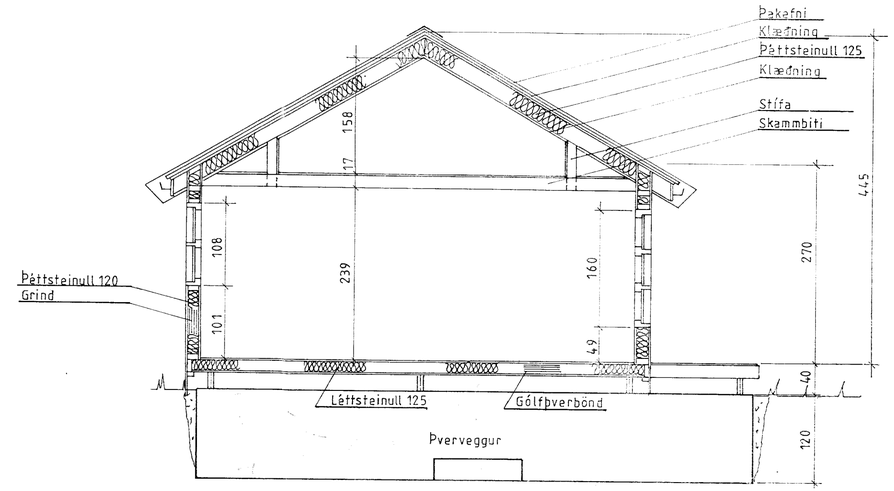

SNIÐ A-A

LÝSING:

HÚS BYGGT ÚR TIMBRI

UNDIRSTÖÐUR: Þverveggir, járnbend steinsteypa S200 20cm þykkir, dregarar ofan á þverveggi 2 stk. 50x200.

GÓLF: Þverbönd 50x150, undirgólf múshelt, léttsteinull 125. 16mm spónaplata. Rakapappi og gólfefni.

VEGGIR: Grind 50x120 5.fl. fura húsþurrkað, gæðastaðall T1, grenikrossviður 10mm, 12mm loftrými, vatnsklæðning (val eiganda), einangrun þéttsteinull 150, plastdúkur, raflagnarými 3,5cm, innri veggklæðning (val eiganda).

ÞAK: Sperrur 50x150 4. fl. fura húsþurrkað gæðastaðall T1. Klæðning ofan á sperrur 25x150 með 3mm millibili. Þéttsteinull 125 með vindpappa, innri klæðning neðan á sperrur (val eiganda). Loftun, plaströr 20mm, snjógildrurör.

GLUGGAR: Fura smíðaviður 1. fl. 'B', fúavarið 2 umferðir.

MILLIVEGGIR: Grindur 50 x 100 5. fl. fura húsþurrkað, gæðastaðall T1, 10mm klæðning (val eiganda). Þéttsteinull 100.

SAMSETNING: Öll tengijárn, naglar, skrúfur og boltar skulu vera galvanaseruð.

BRUNAVARNIR: Reykskynjarar og 6kg. slökkvitæki. Klæðningar utanhúss og innveggja skulu vera í brunaflokki 2. Björgunarop á svefnherbergjum og svefnlofti.

Mkv. 1:50	Sumarhús í landi Brjánsstaða, Grímsness- og Grafningshreppi, Árnessýslu. Sér eignarlóð 13,7 ha	TEIKNIVANGUR
Dags. Ágúst '01	Eigandi: Gerður Hrund Einarsdóttir kt. 130764-4289	27 07 33-2559
Nr. 119-2	GRUNNMYND OG SNIÐ Hús nr. 119	20 10 32-4829