

SAMÞYKKT

0.1 OKT. 2009

Byggingafulfrúning, Amessýslu og Flóahf.

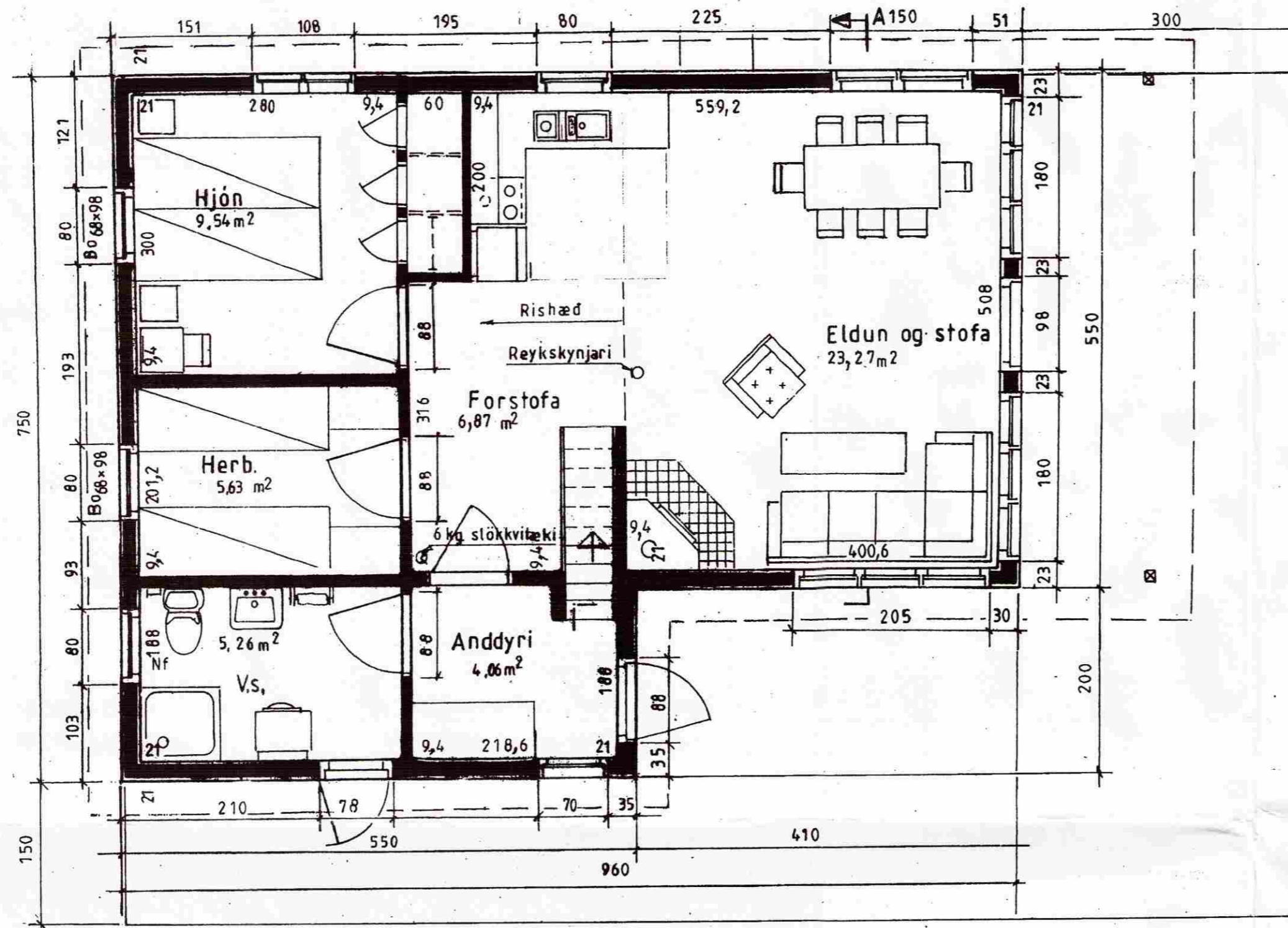

LÝSING:

HÚS BYGGT ÚR TIMBRI

UNDIRSTÖÐUR: Sökkull m/botnplötu, steinsteypa C 30

VEGGIR: Grind 45x120 4. fl. fura húspurrkað, gæðastaðall T1, grenikrossviður 10mm, 12mm loftrými, vatnslæðning (val eiganda), einangrun þéttsteinull 120 plastúkur, raflagnarými 3,5cm, innri veggklæðning (val eiganda).

ÞAK: Sperrur 45x145 4. fl. fura húspurrkað gæðastaðall T1, panill, klæðning fura 50x150 með 3mm millibili, þéttsteinull 150 með vindpappa, þakpappi, þakfáni. Loftun, plaströr 20mm, snjógildurör.

GLUGGAR: Fura smíðaviður 1. fl. 'B', fúavarið 2 umferðir.

MILLIVEGGIR: Grindur 45 x 70 4. fl. fura húspurrkað, gæðastaðall T1, 10mm klæðning (val eiganda).

SAMSETNING: Öll tengjárn, naglar, skrúfur og boltar skulu vera galvanhúðað

BRUNAVARNIR: Reykskynjarar og 6kg slökkvitæki. Klæðningar utanhúss og innveggja skulu vera í brunaflokki 2. Björgunarpönd á svefnherbergjum

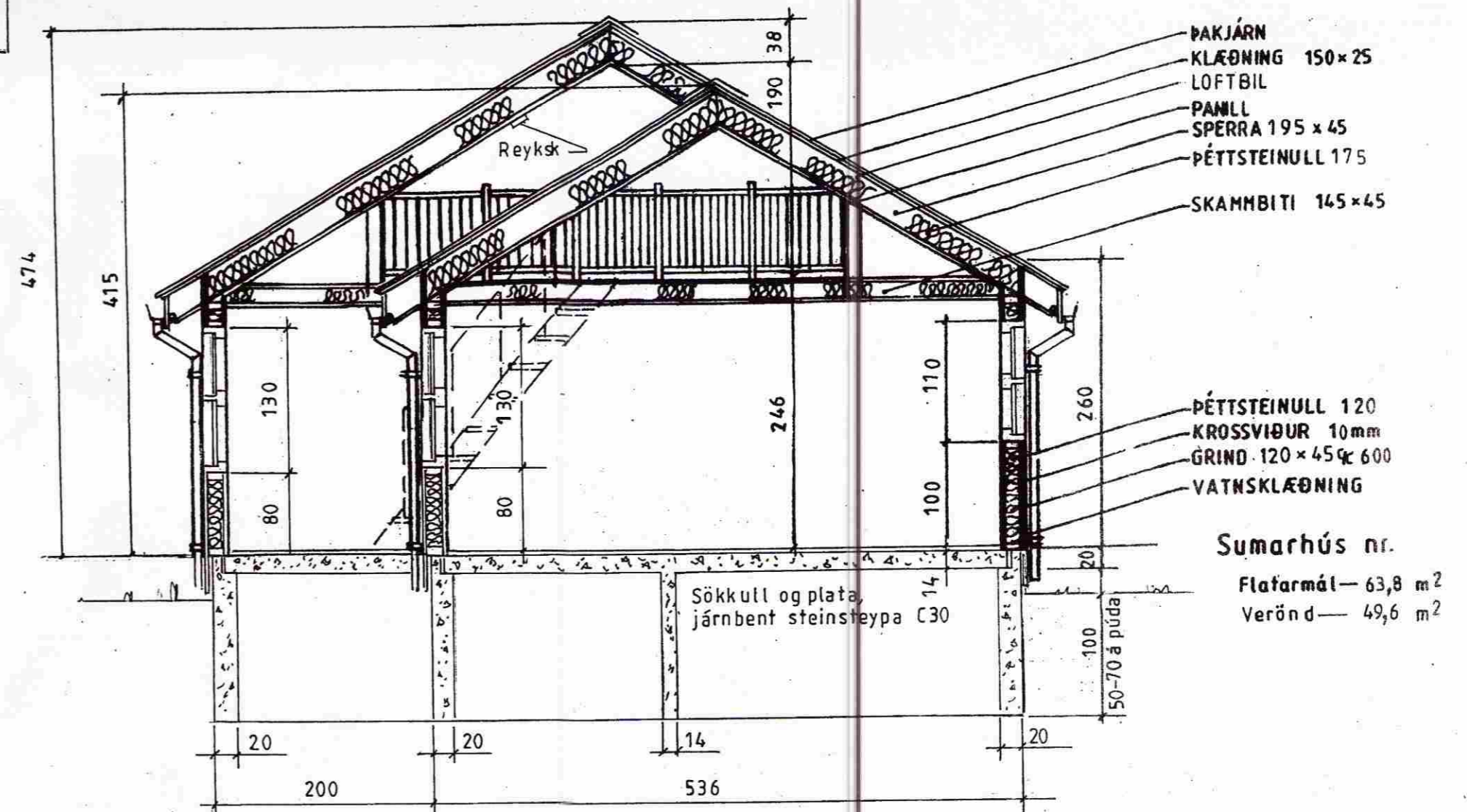

Sumarhús nr.

Flatarmát — 63,8 m²
Verúnd — 49,6 m²

Mkv.: 1:50

Dags. maí '09

Nr. 246-02

Sumarhús í landi Hraunkots 8719 Grímsness og
Grafningshreppi Árn. lóð nr. 14-V/Bakkavík stærð 5100 m²
Eigandi: Sigurdur I. Geirsson kt. 221058-3219

Grunnmynd og snið

Adalmynd

TEIKNIVANGUR

270733-2559

201032-4829