

SANÞYKKT
29 NOV 2012
Arni Kjalann
Byggingarfræðingur, Arkitekt og Flóðfr.

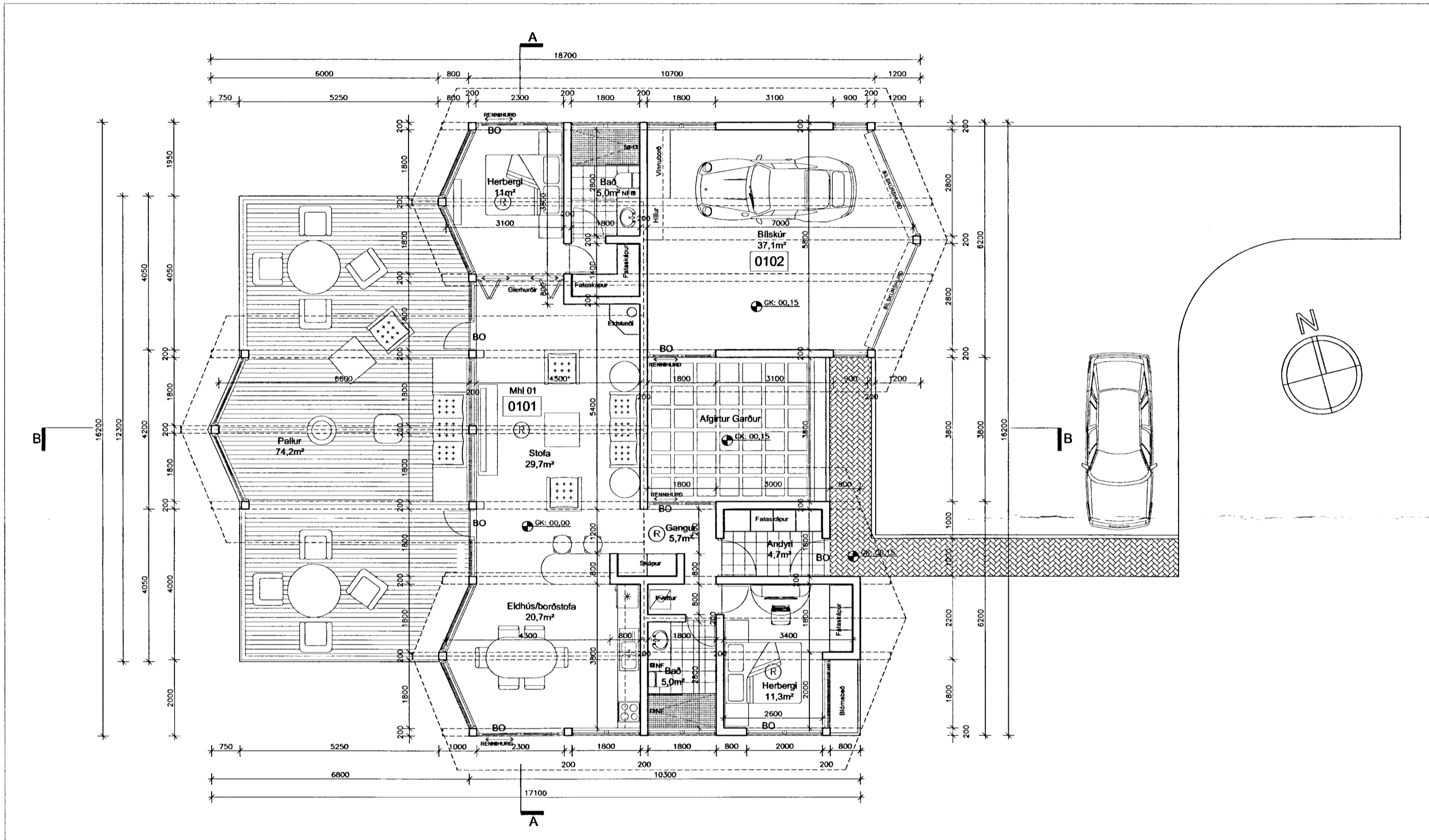

GRUNNMYND
Mkv 1:100

BYGGINGARLÝSING:

Sumarhúsið er staðsteypt, botnplata, allir útveggir, aðrir burðaveggir, gólfplata.
Undir botnplötu er 75mm frauðplast.
Þakvirki er með límtésburðarbita (samkvæmt útreikningum verkfæðings), á milli límrésbitana koma 45x220mm tímursperrur sem eru á 600mm millibili, með 200mm steinullareinangrun á milli. Á sperrur, að inna, kemur rakavarnalag sem er svo klætt með furupanil á 45x45mm afréttingargrind/raflagnagrind. Þakið verður klætt með 25x150mm tímri, gert vatnshelt með tjörupappa og klætt með aluzinkhúðuðu bárujarni. Þakið verður loftræst í samræmi við byggingarreglugerð. Kólnunartala þaks er að hámarki 0,2 W/m2C.
Allir útveggir jarðhæðar eru einangraðir að utan m. 100mm steinull og þússaðir með múrblöndu. Kólnunartala allra útveggja er að hámarki 0,4 W/m2C.
Sökkjar eru m. 100mm einangrun undir loftræstan takkadúk.
Allir gluggar og rennihurðir í útveggjum eru álklaðdir tímur-gluggar (Ideal combi), settir í og þéttir eftir uppsteypu. Kólnunartala samkvæmt reglugerð.
Allar byggingareiningar (húseiningar, húshlutar, byggingarhlutar, s.s. gluggar og ofnar) sem framleiddir eru í verksmiðju eða á verkstæði skulu ávalt bera vottun skv. ákv. í gr. 120 í byggingar-reglugerð.
Að innan eru veggir múraðir, en léttir veggir hláðir og múraðir, ásamt veggjum úr málmgrind kláðdir m. tvöf. gipsplötum.
Öll gluggalaus rými eru loftræst. skv. reglugerð. Inntök rafmagns, hitaveitu og vatns eru frágengin skv. reglugerð.
Niðurföll í votrymum eru frág. skv. reglugerð.
Eldstæðið skal vera samkvæmt gr. 192 og 193 í byggingar-reglugerð og með vísan til leiðbeininga Brunamálastofnunar Rgl. nr. 1163/2006, 34.
Eldvarnir og björgunar / öryggisráðstafanir:
Allar klæðningar í húsinu eru amk. í flokki 2.
Reykskynjarar eru í öllum rýmum.
ÍST-EN3 Handslökkvitæki samkvæmt 165. gr byggingareglugerðar.

- BO : Björgunarop
- R : Reykskinjari
- LR : Loftræsting

BRÚTTÓSTÆRÐIR:
Hús :151,6m² :428,388m³

Staðgreinir : 28400170
Landnúmer : 219735

Heiti verks:			
Brekur 17, Grímsnes- og Grafningshreppur.			
Verkefni:			
Sumarhús.			
Heiti teikningar:			
Grunnmynd.			
Dags: 27.09.12	Hannað: SPJ	Yfirráð: SPJ	Teiknað: SPJ
Sturla Þór Jónsson Arkitekt FAÍ			
Portalsgeisla 29, 113 Reykjavík, Sími 695-1752, sturla.jonsson@gmail.com, KT:280465-4459			
Blaðstærð:	Malkvarð:	Verknúmer:	Númer teikningar:
A2	1:100	1059	1059-01-002
<i>Sturla Þór Jónsson</i>			