

NORÐLÆG HLIÐ

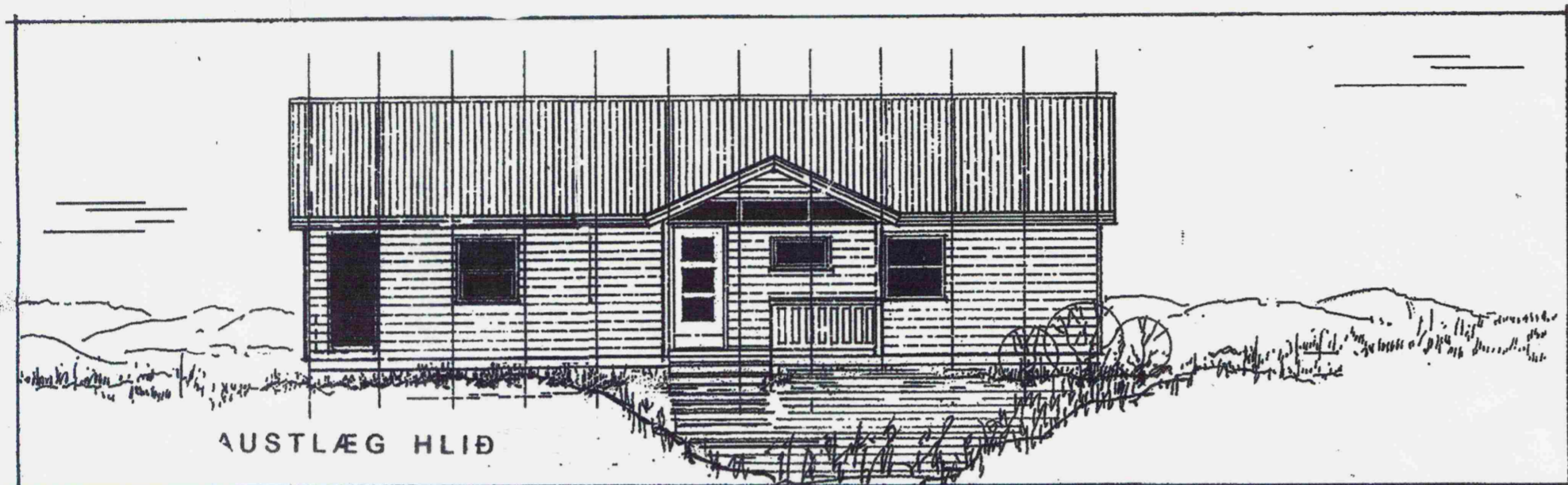

AUSTLÆG HLIÐ

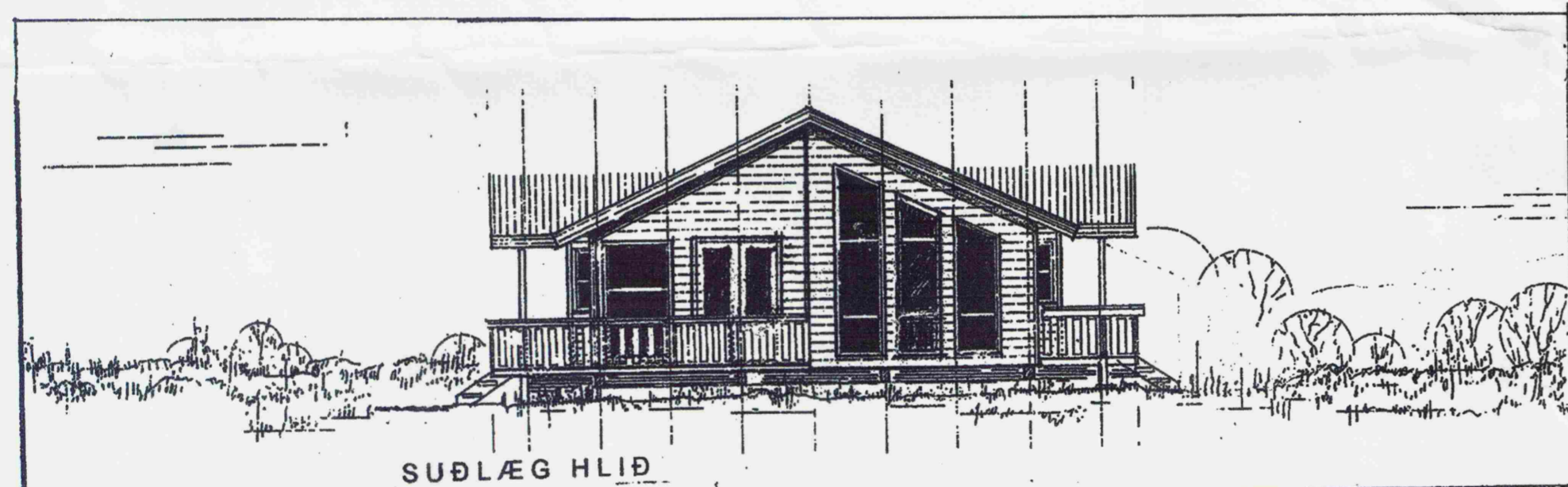

SUÐLÆG HLIÐ

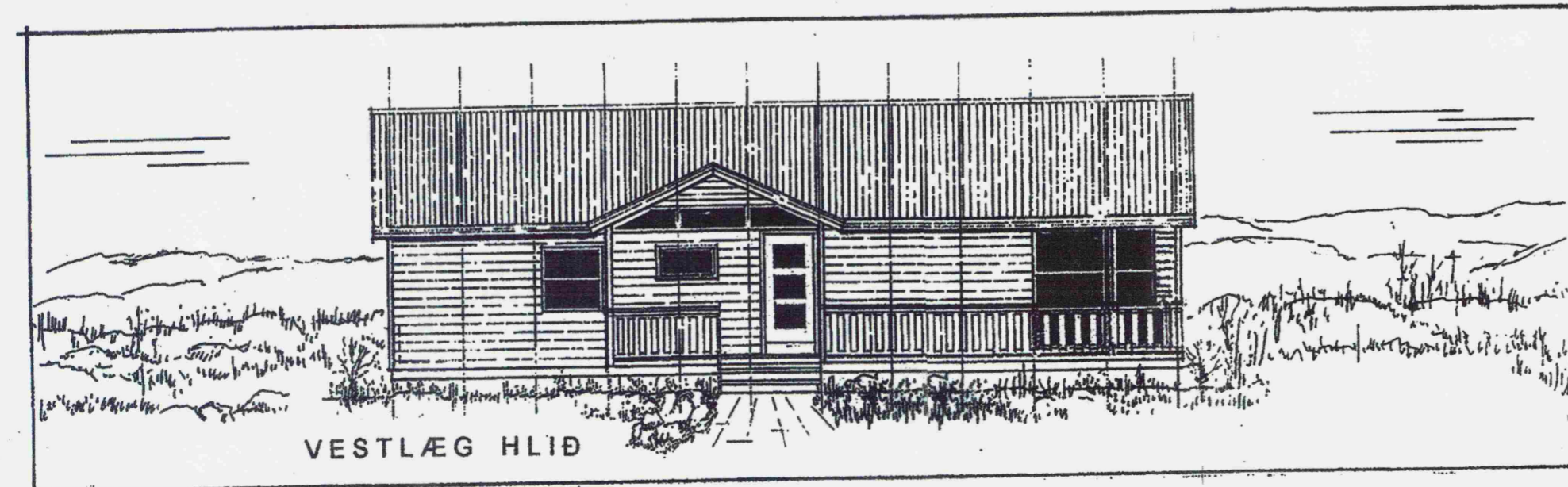

VESTLÆG HLIÐ

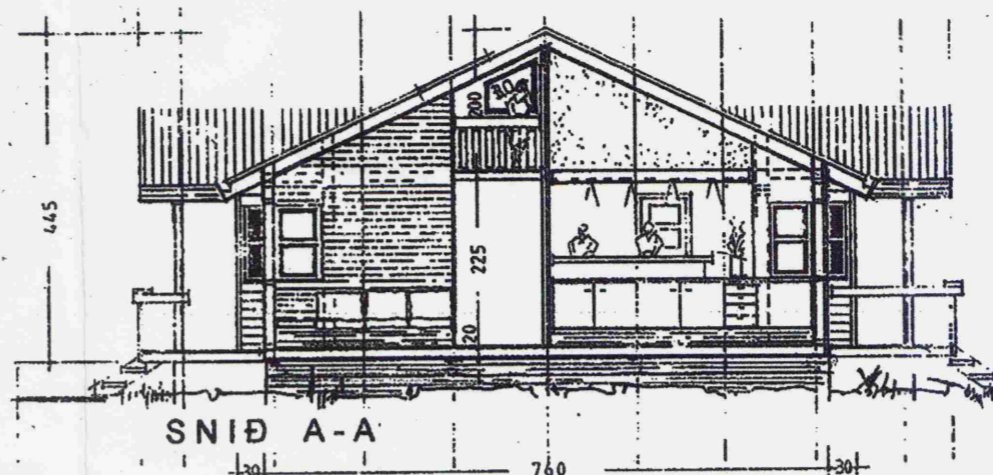

SNIÐ A-A

- Húsið er byggt úr timbri, fest á steypar undirstöður.
- Veggir og þak eru E130, klæðning í flokki 2
- Í húsið skal setja reykskynjara og handsökkvitæki.
- Flóttaleiðir (b.op) séu 50/50 sm eða meira og ekki ofar en 1.20 m frá gólfi.
- Fellistigi skal vera frá svefnlofti.
- Heitur pottur stendur 62 sm yfir gólfi á verönd og er með læsanlegu loki.

• VEGGIR:

Timburgrind dítveggja er 48x148 mm. Útveggir eru klæddir að utan með 22 mm nóðubum panel, en að innan með 12 mm spónapötum. Einangrun í veggjum er 125 mm steinull.

• ÞAK:

Sperrur eru 60x200 mm með 60x100 mm togböndum. Klætt er ofan á sperrur með 25 mm borðklæðingu og ofan á borðklæðinguna kemur þakpappi. Þakbó er síðan klætt með þakstíli. Klætt er neðan í sperrur með 12 mm panel. Einangrun í þaki er 180 mm steinull.

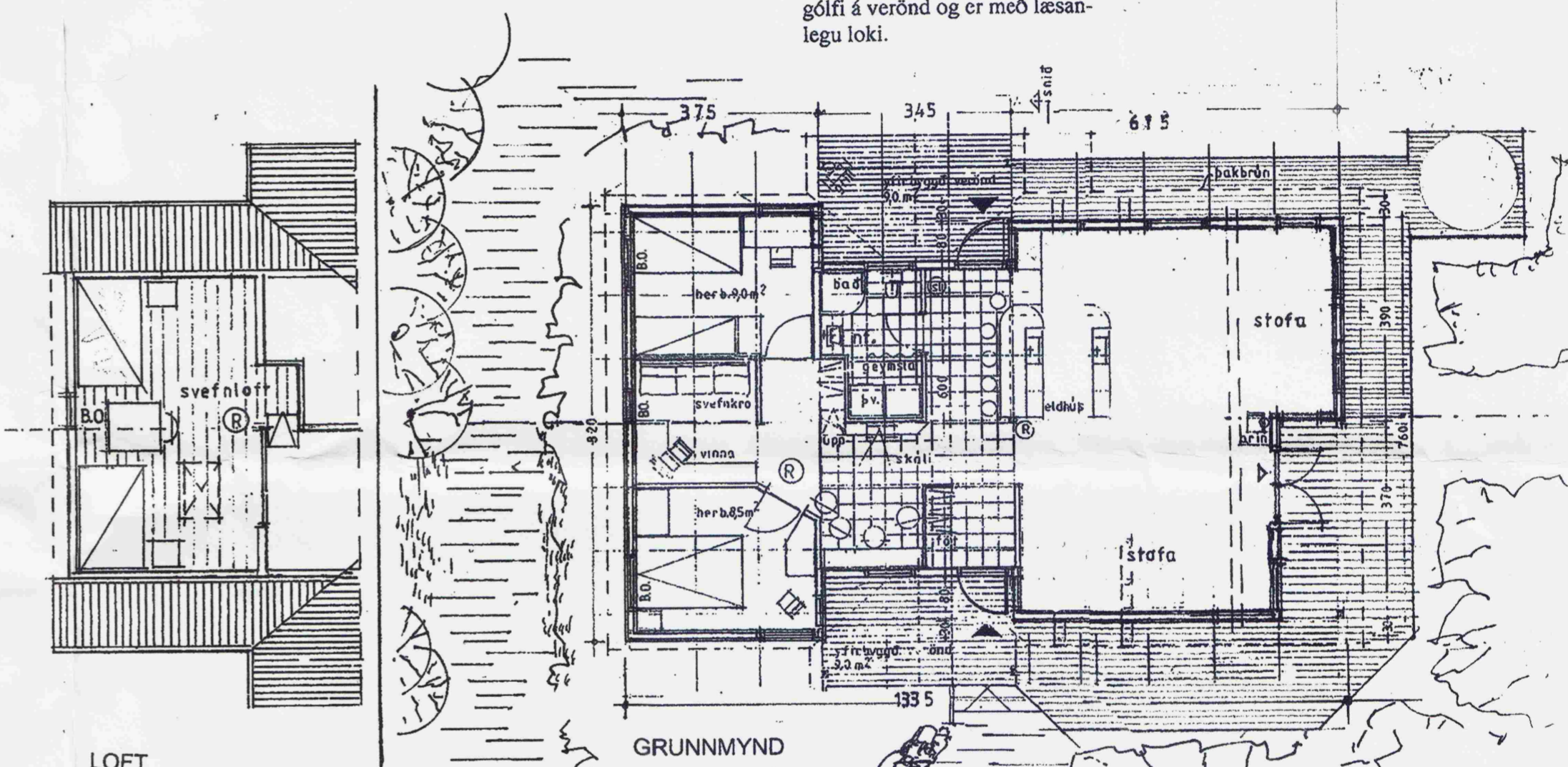

LOFT

GRUNNMYND

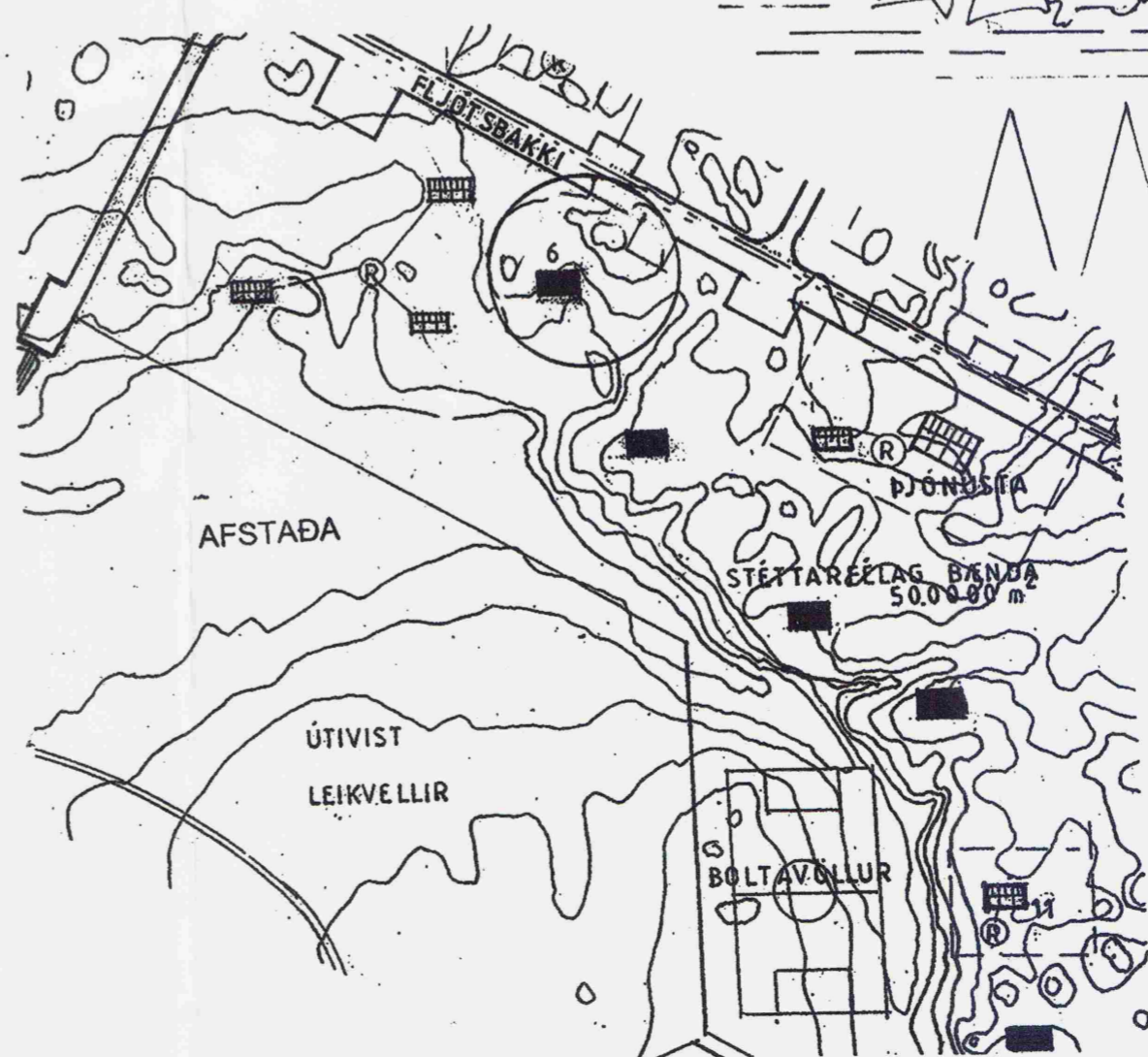

FLJÓTSBAKKI 6
ÁSGARÐSLANDI, GRÍMSNESH.

Grunnmynd - útlit - snið - afstaða
Teikn.: 1 af Dags.: 27.08.07

TEIKNISTOFA NICO (570796 - 2599)
<nicobje@hotmail.com> pósth.: 388-121 Rvík s.: 698 9410

ARKITEKT: *Björn J. Emilsson*
Björn J. Emilsson 280534 -4639