

Útlit - Norðvestur
 Mkv. 1:100

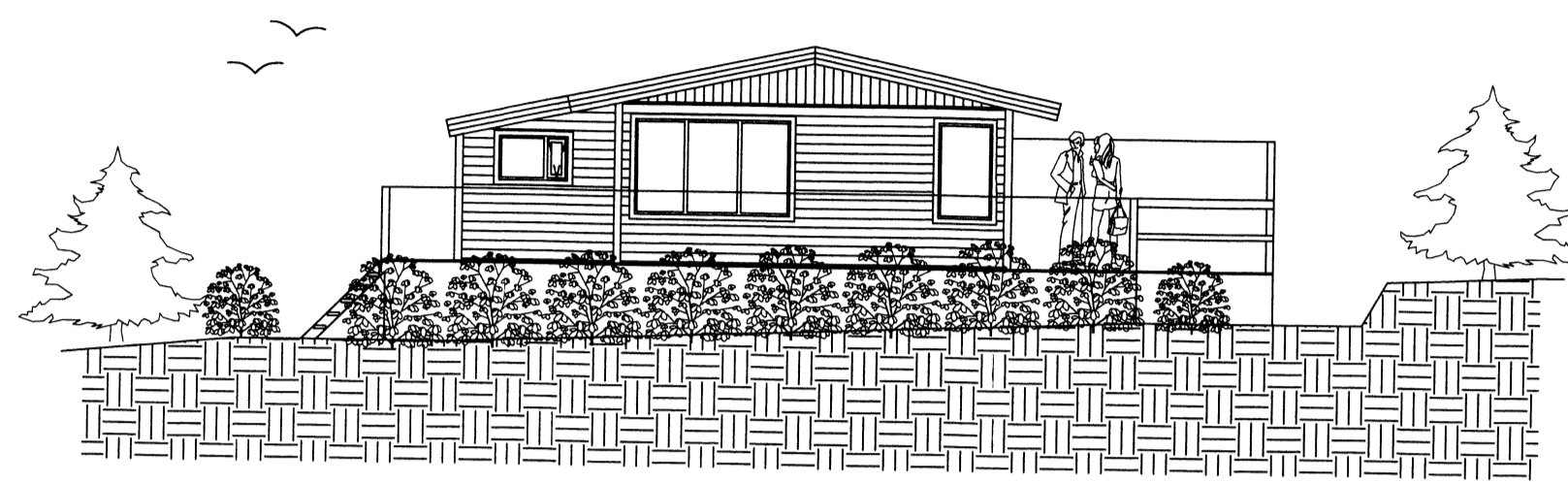

Útlit - Suðvestur
 Mkv. 1:100

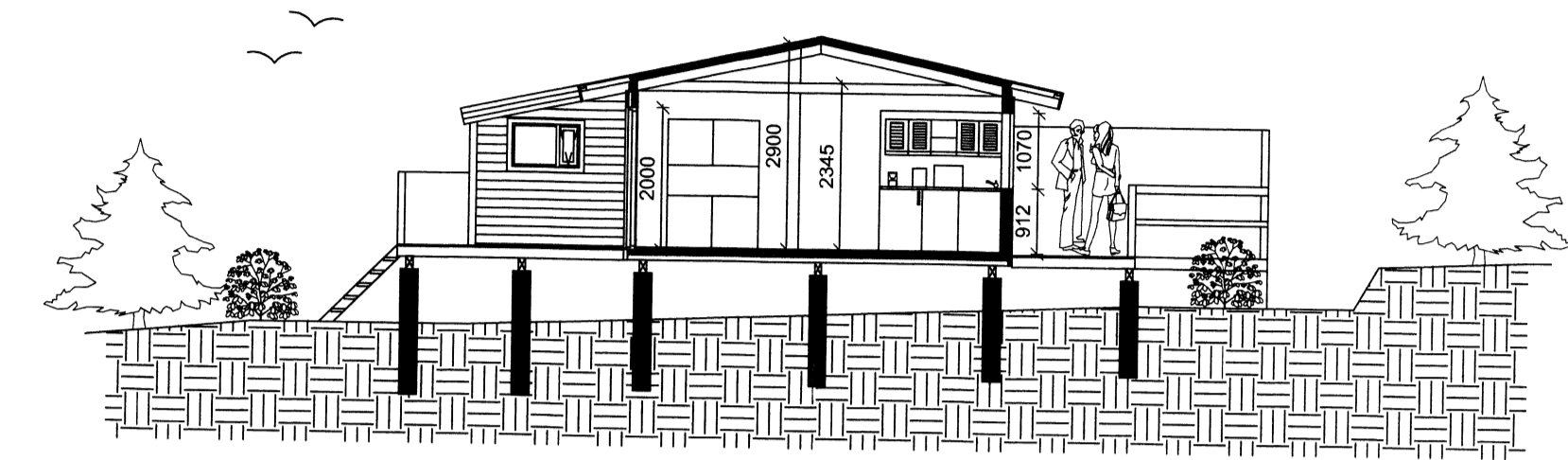

Snjó A-A
 Mkv. 1:100

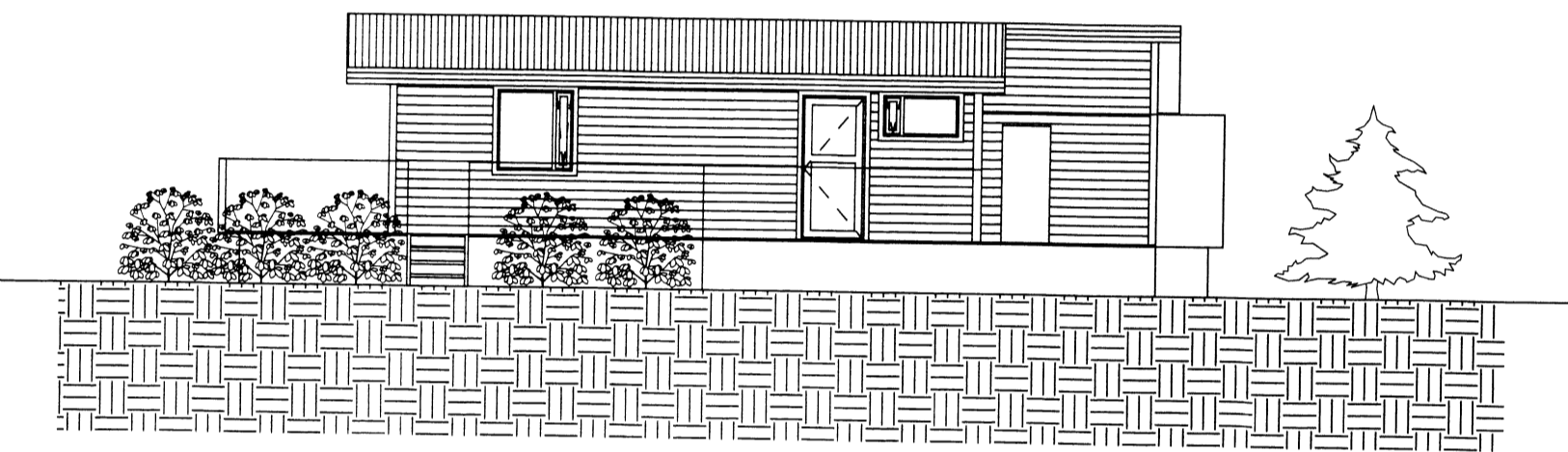

Útlit - Suðaustur
 Mkv. 1:100

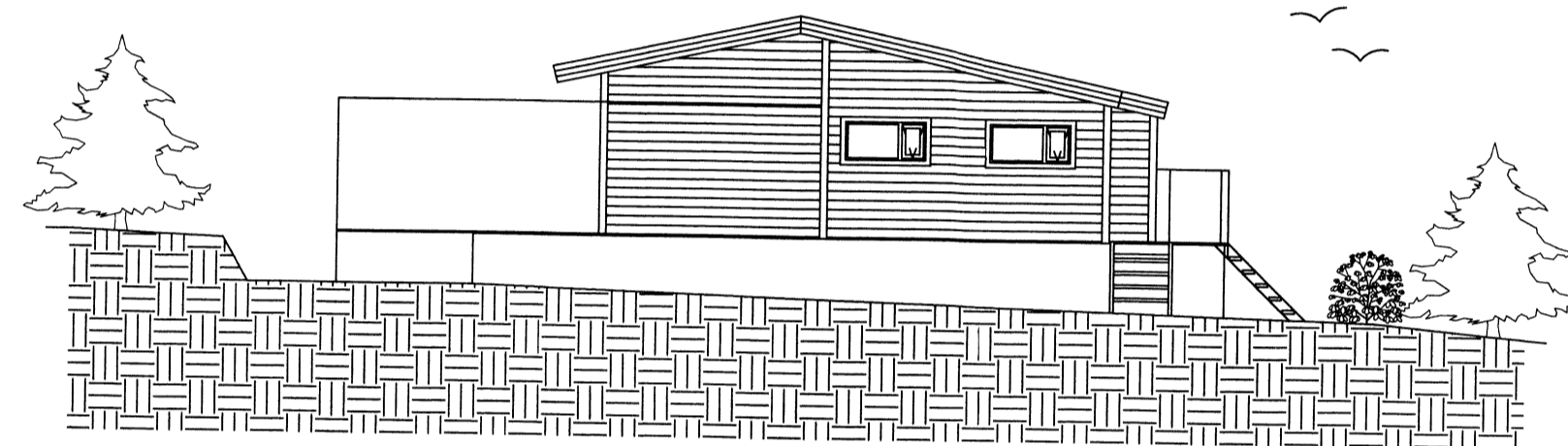

Útlit - Norðaustur
 Mkv. 1:100

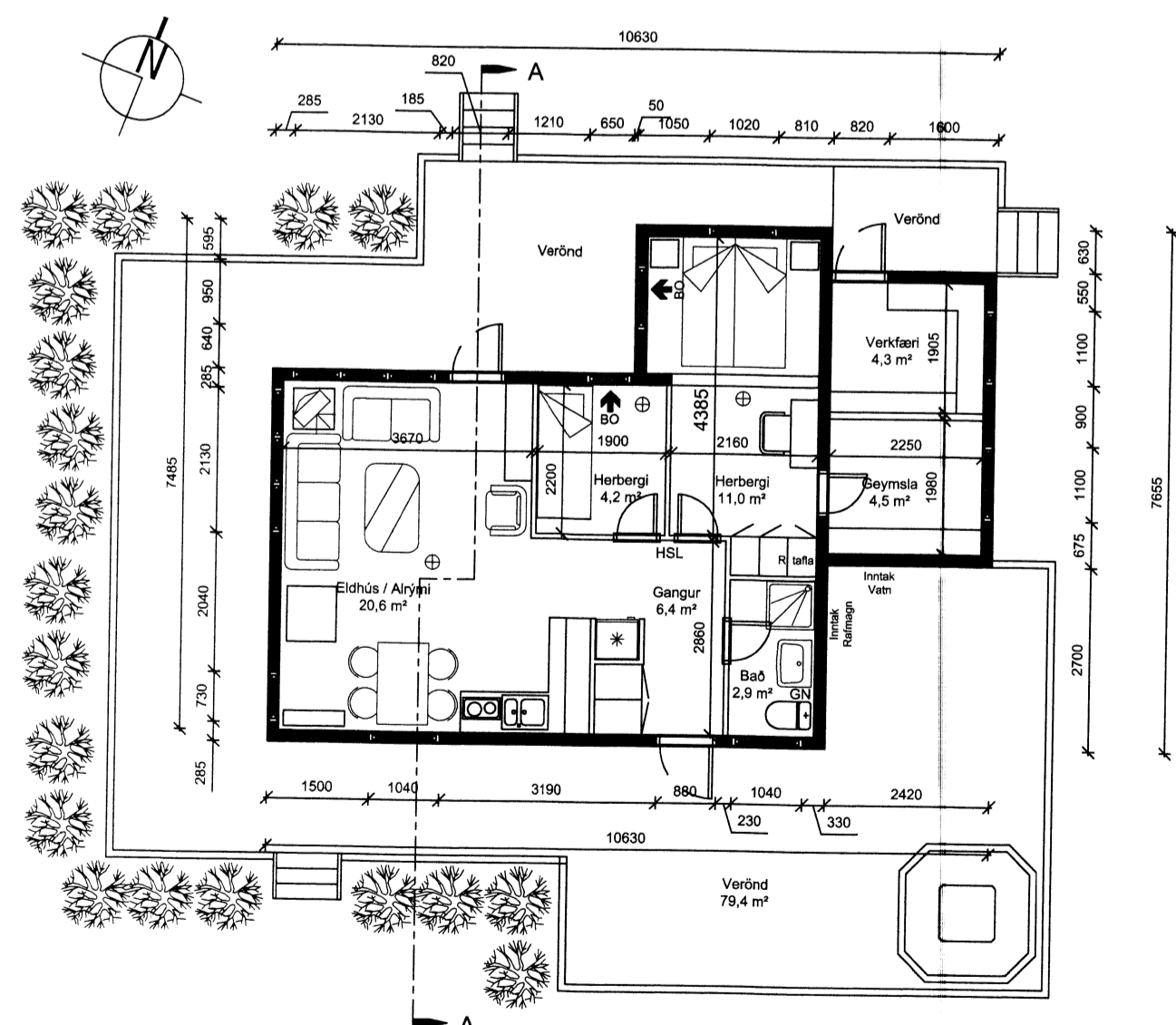

Grunnmynd
 Mkv. 1:100

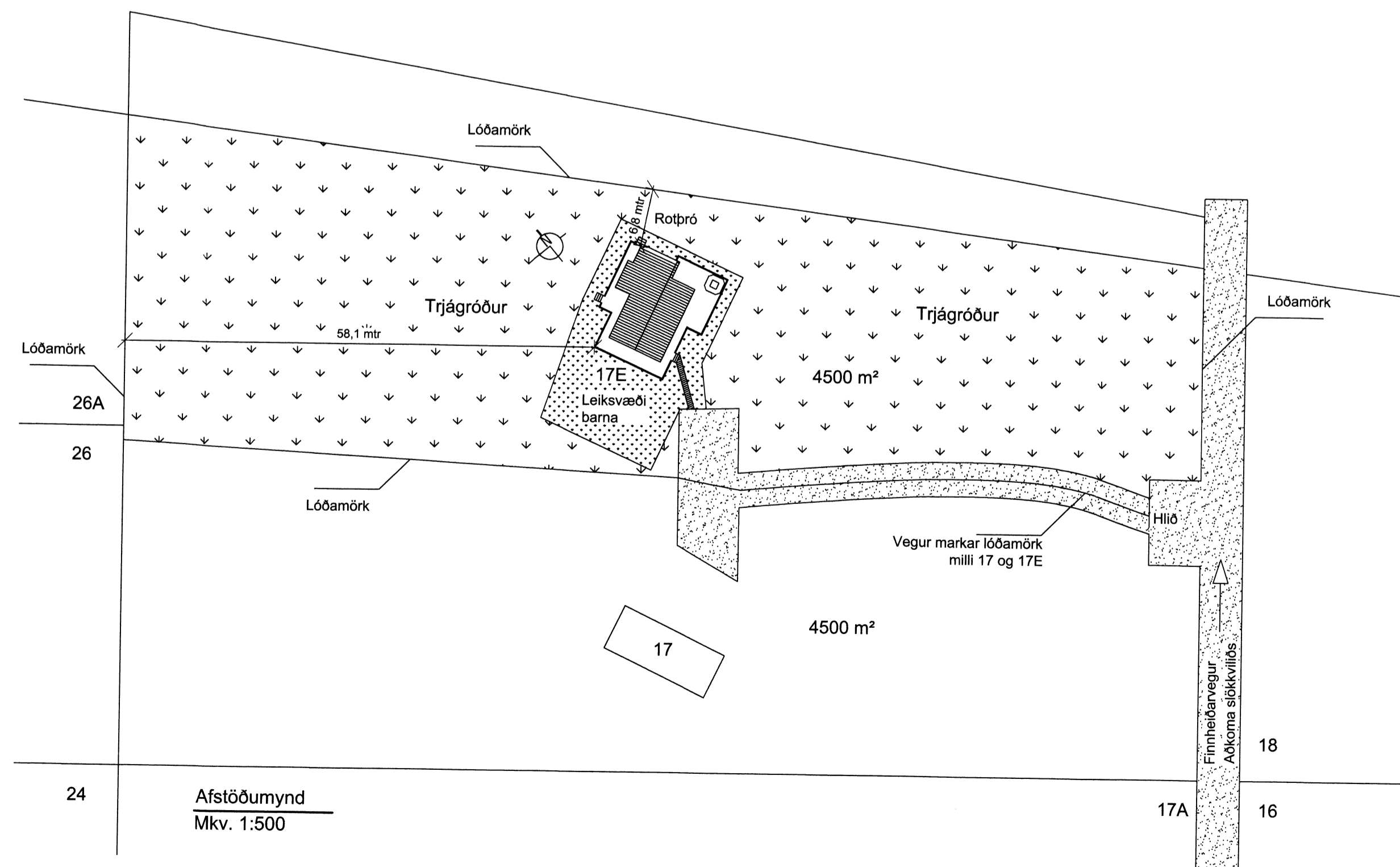

Afstöðumynd
 Mkv. 1:500

Byggingarlýsing:
 Útveggir Finnheiðarvegur 17E eru hefðbundnir tréveggir, klæddir að utan með láréttri vatnsklæðningu. Gluggar og hurðir eru úr tré, málalár með þekjandi hálfþekjandi vöðuvörni og með tvíflöðu hleingangandi flögler. Á þaki hússins er hefðbundió þakrym. Þakskantur er úr timbr.

Grunnuppbyggingar (skv. skráningartöflu)

Matshúsi	01	Flatarmál	61,7 m²
		Brúttórúmmál	171,5 m³

Gólfupbygging:
 Sumarhúsió stendur á niðurgrofnu smástaurum, Ø250 - 300 mm. Drepparar á undirstöðum eru 100 x 130 mm timburbitar, en gólfbitar eru 45 x 145 mm bitar með 100 mm einangrun á milli.

Útveggir:
 Útveggir við eru með 45 x 95 mm trégrind c/c 600 mm, klæddir að utan með liggjandi, kúptri panelklæðningu, 22 x 125 mm. Einangrun í veggjum er 100 mm steinull.

Þak:
 Þaksperrur eru 45 x 140 mm c-c 75 cm, en sperrur eru sýnilegar í stofu. Yfir stofu / afgangi eru 45 x 140 mm togþönd á annarri hvern sperru. Einangrun þaks er 100 mm steinull. Þak er frágengió með hefðbundnu máluðu þakrym.

Uppdrættir eru byggðir á uppálagningu. Sumarhúsió var byggt árió 1983.

Verk: Finnheiðarvegur 17E
Efni: Reyndartekningar

Staðgreinir: 8719-01-64300175
 Landnúmer: 169469

Mælikvarði: 1:100 / 500

Frumstærð blaði: A1

Teiknaó: AMR Dagsetni útgáfu: 3.10.2014

Yfirfarió: RK Endurskoóað:

VERKSÝN ehf
 Síðumúla 1 108 Reykjavík S: 5176300 K: 530106-1360

Reynir Kristjánsson Byggingarfulltrúi
 Kt. 100361-4779

Ólafur Guðmundsson
 VERKSÝN

A-101

Tekning þessi er útgáfa af undirtekiðum fyrir hönd eiganda höfundarritar. Verksýn ehf. Tekning þessi má ekkert nota með neinum hætti án skriflegs leyfis höfundar.