

SKÝRINGAR ÞAK:

ÞAK SÉ KLÆTT MED 40x125 NEGLT Í HVERJA SPERRU MED 3 STK. 3" GALV. NEMA VID GAFLA OG 4 NEDSTU BORD ÞAR NEGLIST MED 4 STK. 3" GALV. Í HVERJA SPERRU. OFAN Á TIMBURKLÆDNINGU KOMI ASEALTPAPP, 50X100 LEKTUR 100 mm. EINANGRUN OG BÁRUIJÁRN EÐA BÁRUSTÁL. NEGLA SKAL ÞAKJÁRN MED SNÚNUM ÞAKSAUM EÐA KAMBSAUM, SJÁ NÁNAR SNIDMYNDR. EF NOTUÐ ER ÖNNUR GERÐ ÞAKSTÁLS SKAL ENDURSKOÐA NEGLINGU. SKAL ÞESS GÆTT AD AMK. VERDI 15 STK. ÞAKSAUMUR Á HVERN FERMETER ÞAKS.

- (RS) = REYKSKYNJARI
- (BO) = BJÖRGUNAROP
- (ST) = SLÓKKVITEKI

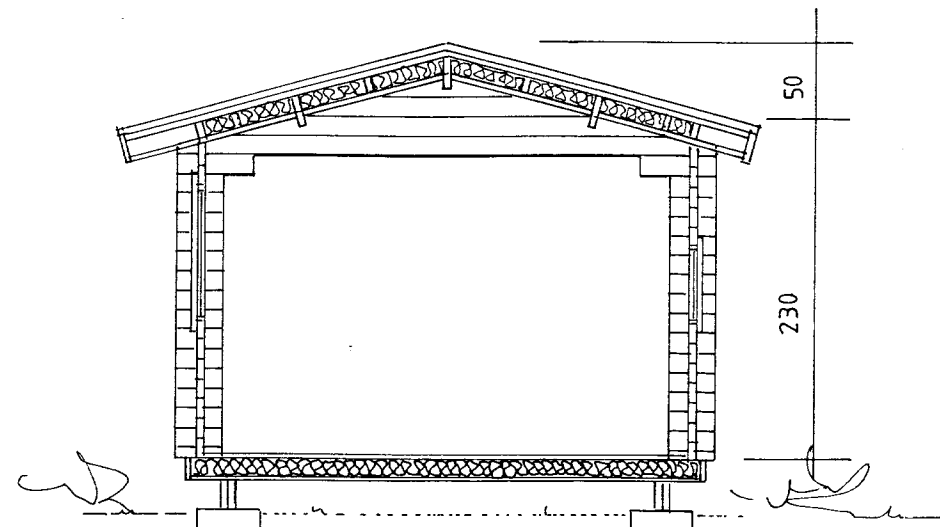
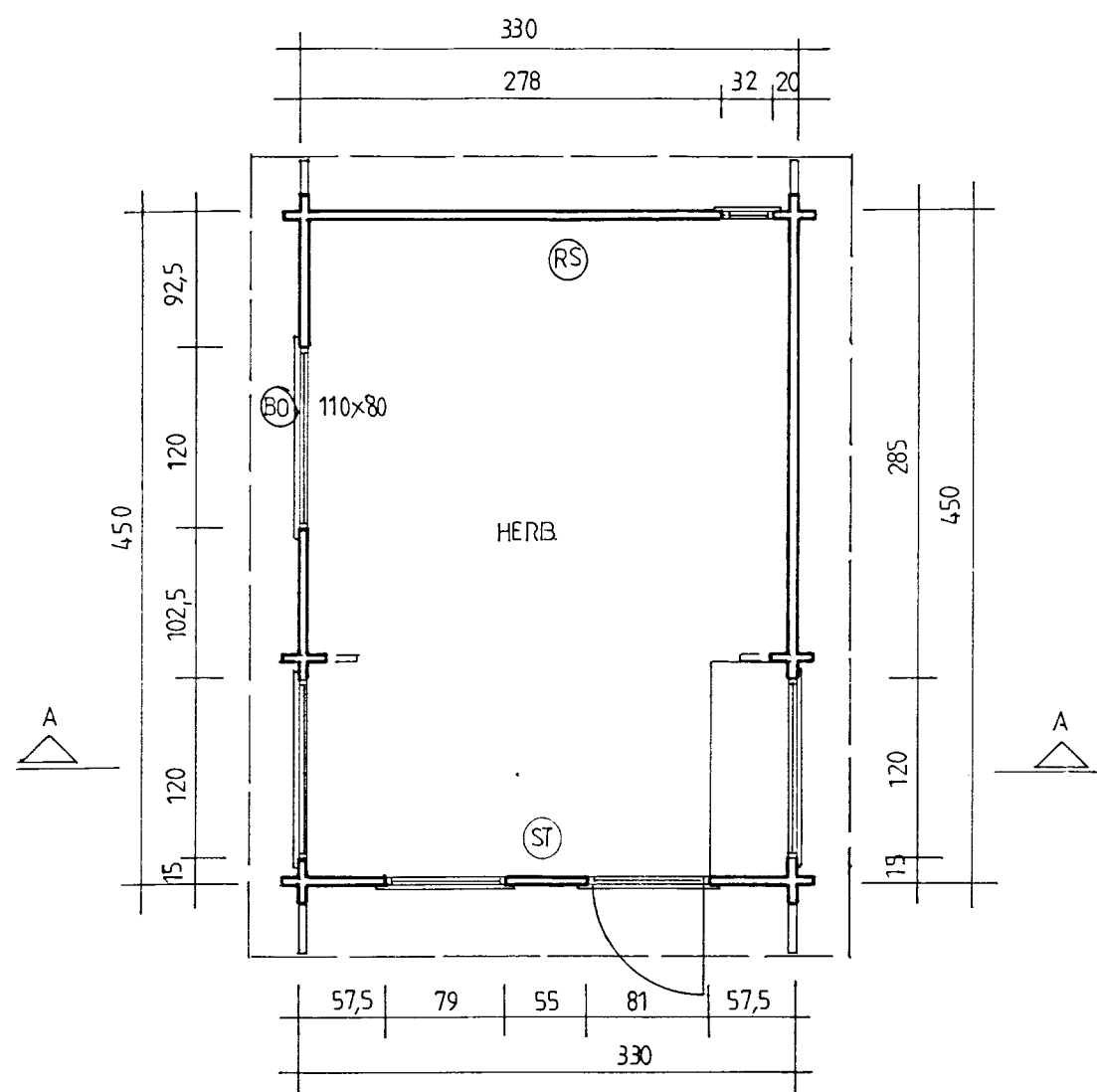

SNID A-A SKÝRINGAR:  
ÚTVEGIR:

ÚTVEGGIR ERU BYGGÐIR UPP ÚR 45X140 NÓTUÐUM BJÁLKUM FÚAVERJA SKAL BJÁLKA KLÆDNINGU MED C-TOX, SADOVC 35 EÐA ÖÐRU JAFN GÓÐU FÚAVARNAREFNI (EIN YFIRFERÐ) GÓLF SJÁ SÉRTEIKNINGU AF GÓLF. FESTING ÞAKS OG ÚTVEGGJA VIÐ REIMSTYKKI OG FÓTSTYKKI SJÁ SNIDMYNDR. GLUGGAR SKULU FESTIR Í GRIND MED LÍMKÍTTI AD ÖÐRU LEYTI VÍSAST Í SÉRTEIKNINGAR.

GESTAHÚS 14.85 M2: 37.87 M3

ÚTVEGGIR ERU BYGGÐIR UPP MED 45X140MM NÓTUÐUM BJÁLKUM

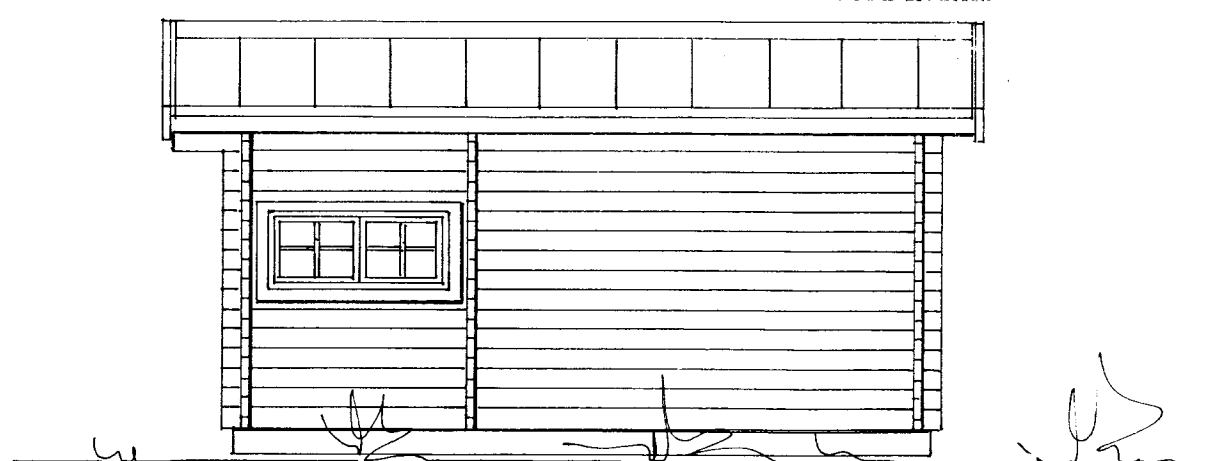

Allur saumur og stálfestingar skulu galvaniseraðar.

Sjá nánar sérteikningar.

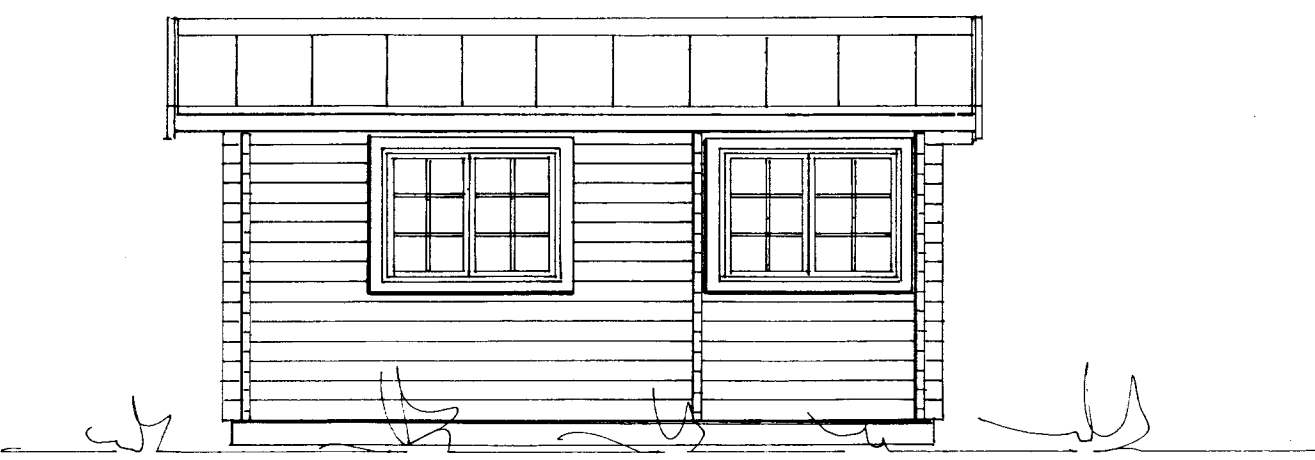
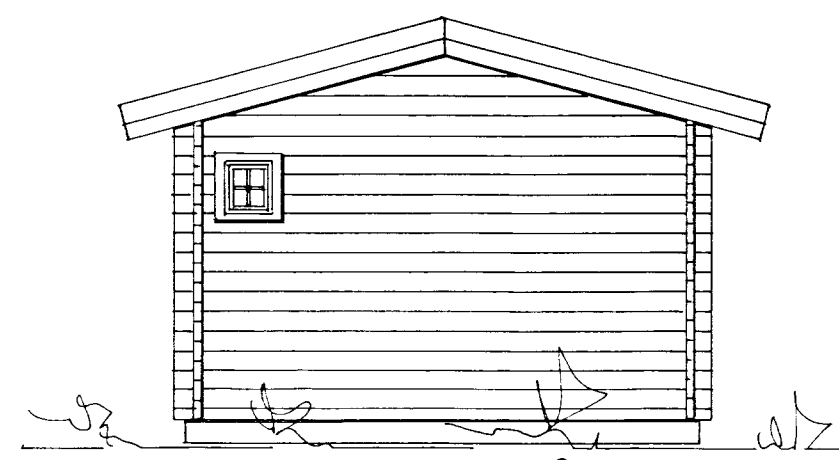

GESTAHÚS 14,85 m<sup>2</sup>

SÓLUADILI:HÚSA SMÍÐJAN HF  
2003-05-20 MKV. 1:50  
Jóhannes Pétursson 010448-3959 S - 567-5107  
Sigurður Sigurðsson 021146-2349 S - 566-6613

*Sig Sig*

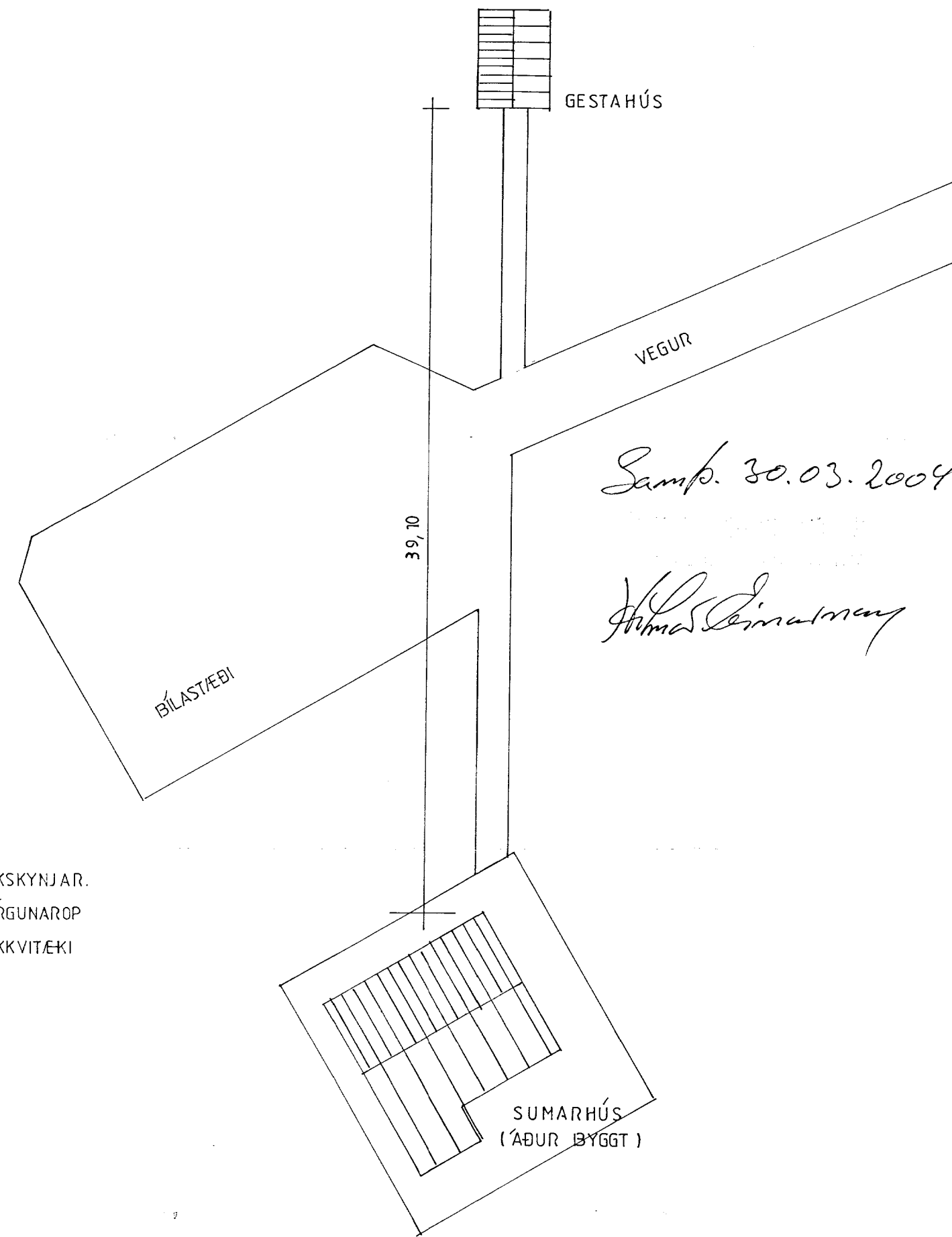

- (RS) = REYKSKYNJARI
- (BO) = BJÖRGUNAROP
- (ST) = SLÓKKVITEKI

14,85 m<sup>2</sup> GESTAHÚS, VIÐ SUMARHÚS  
GUNNLAUGS CLAESSEN, Í LANDI  
JARÐARINNAR FOSS, GRÍMSNESHREPPI.  
ÁRNESSÝSLU.

KT. 180846-3879  
GRUNNMYND, SNID OG ÚTLIT MKV. 1:50  
AFSTADA  
2004-03-31  
Jóhannes Pétursson 010448-3959 S - 567-5107  
Sigurður Sigurðsson 021146-2349 S - 566-6613

*Sig Sig*