

HLIÐARMYND VEGGJAR V1 1:30

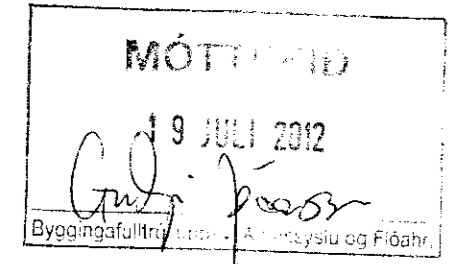
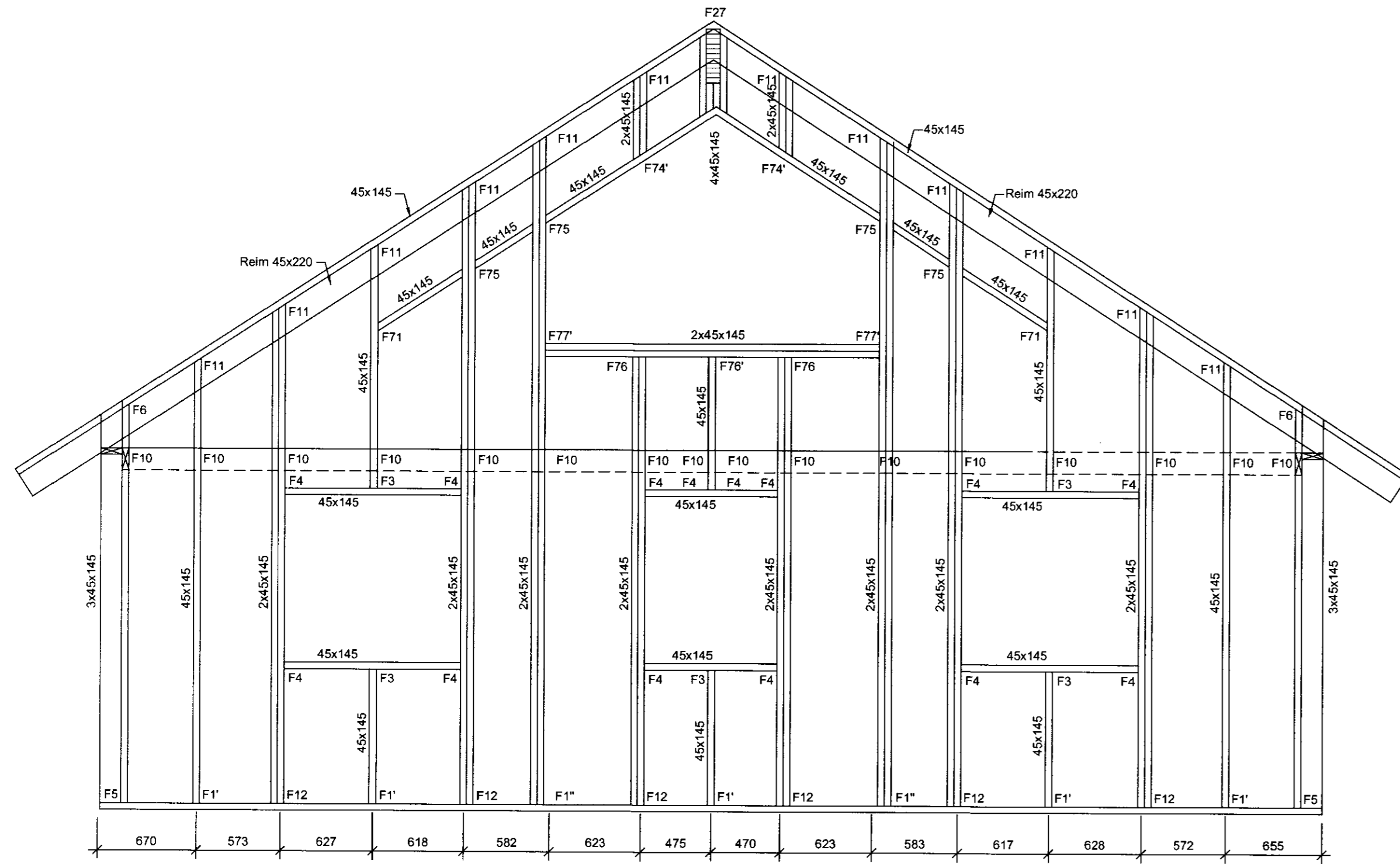

ARJUN SÁBÆR MÓTTIÐ
 Þóttur & Þósson 21.06.2012

SKÝRINGAR:

- Öll mál eru í millimetrum. Allir kótar í metrum.
- Allar málsetningar og kótar koma fram á teikningum arkitekta og skal sannreyna öll mál við þær.
- Á veggri er settur 12mm og 21mm krossviður af gæðum P30. Festing á krossvið og niðurlagning á plötum er sýnd á teikningu B-SD-01.
- Efnisgæði timbers skal vera C18. Efnisgæði bolta, sé það ekki tilgreint sérstaklega er 5.8.
- Allt stál skal ryðverja skv. grein 8.4.2 í byggingareglugerð.

HLIÐARMYND VEGGJAR V2 1:30

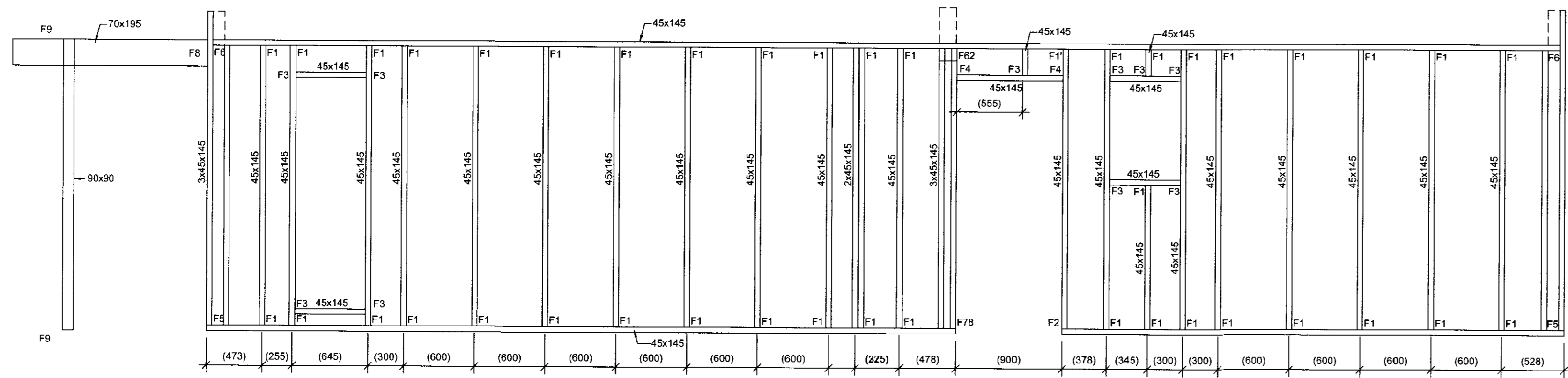

HLIÐARMYND VEGGJAR V5 1:30

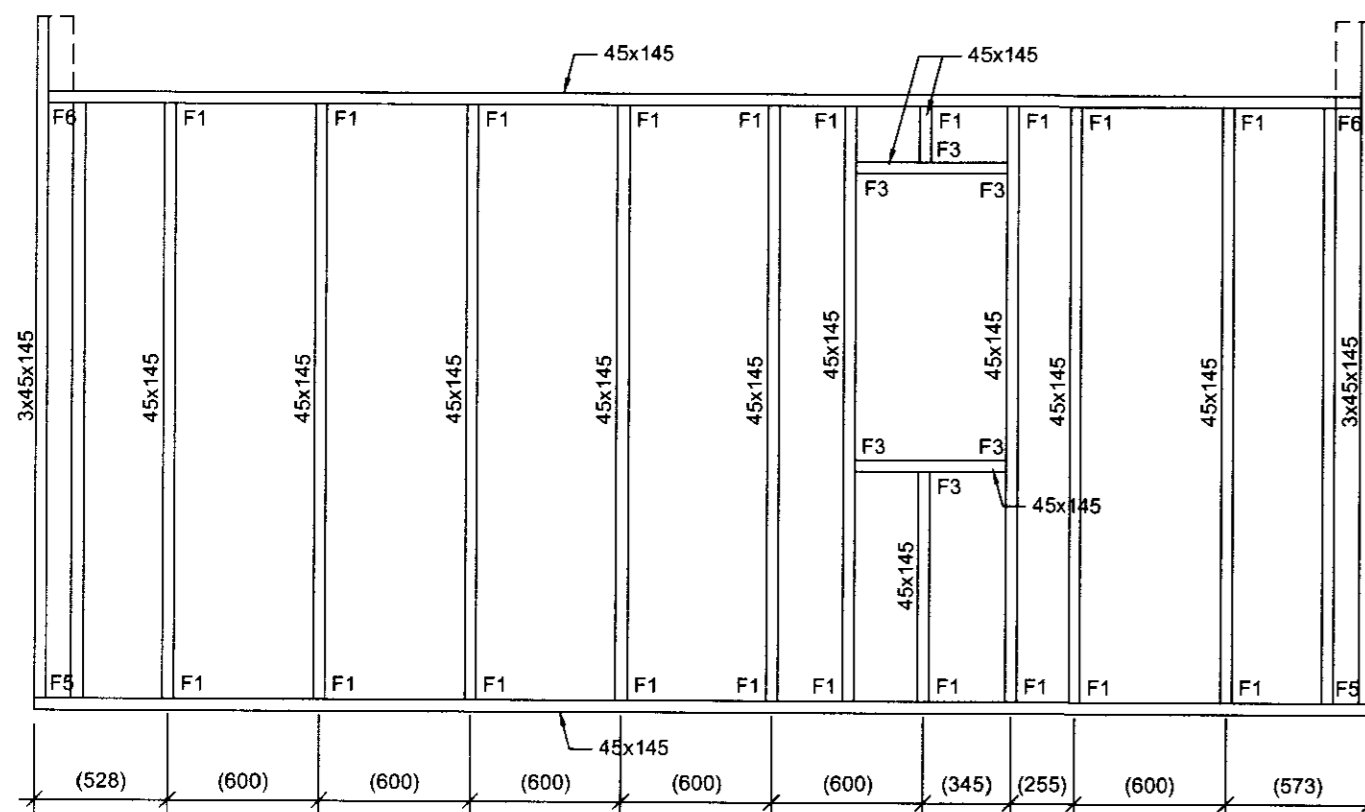

HLIÐARMYND VEGGJAR V4 1:30

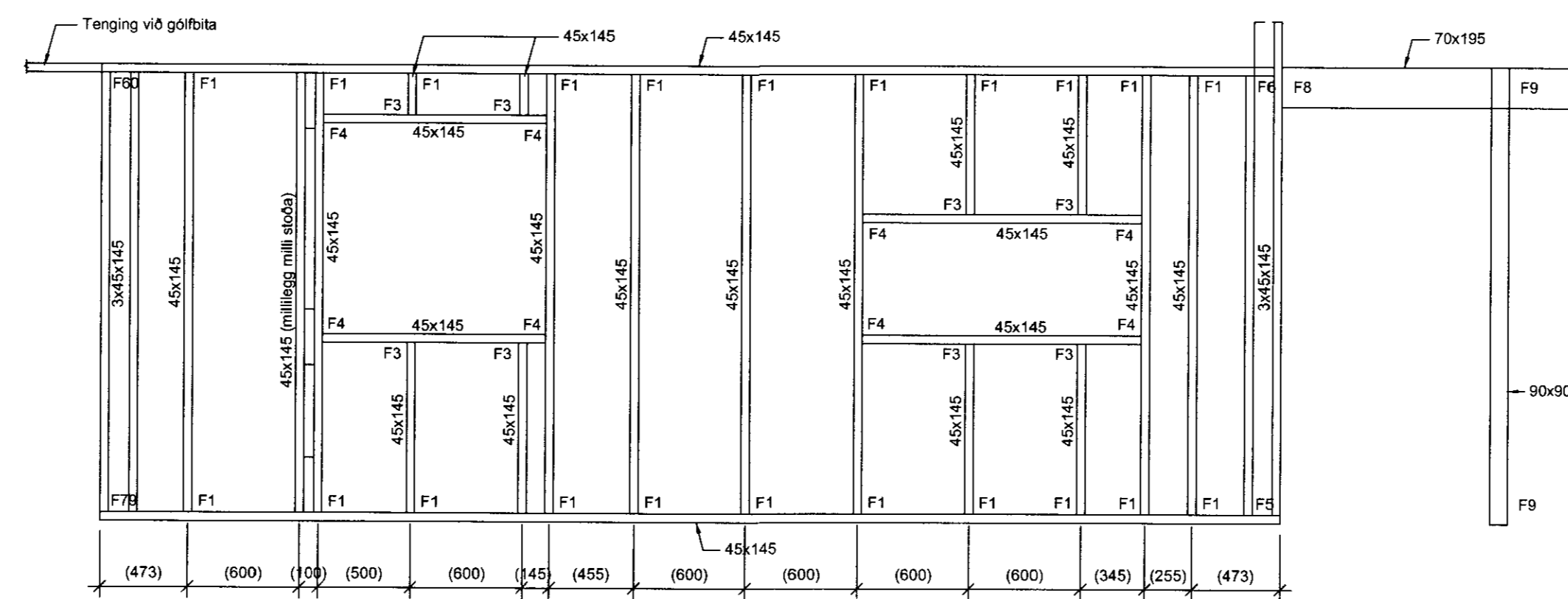

TILVÍSANIR:

- ALMENNAR SKÝRINGAR SJÁ BL. NR. B-A-01
- FESTINGAR F1-F19 SJÁ BL. NR. B-SD-01
- FESTINGAR F21-F35 SJÁ BL. NR. B-SD-02
- FESTINGAR F40-F63 SJÁ BL. NR. B-SD-03
- FESTINGAR F70-F72 SJÁ BL. NR. B-SD-04
- LAGNATEIKNINGAR
- ARKITEKTEIKNINGAR

BR. DAGS. BREYTING REKNI. TEKNI.



Grjóthólsbraut 14
 Grimsnes- og Grafingshreppi

| | | |
|-------------------|------------|---------------------|
| BLIÐRVIÐRÍKI | HANNADEKNI | 5858 |
| VEGGIR | YFIRFAR | 53 |
| HLIÐARMYNDIR | SAMMYKKT | |
| SKYRDI: 1:30 (A1) | KT | 230851-2989 |
| VERNDI: | TEKNI. NR. | REYKJAVK 15.02.2012 |
| 11252 | B-H-1 | BR |