

Skráningartafa: Gíslabraut 3					Skrásetjari: Berglind Björg Sigvaldadóttir												
Landnúmer: 169841					Kennitala: 250565-5939												
Matshlutanúmer: 01					Útgáfa: 4.01E Dags: 10.8.2010												
Uppskipting og lýsing					Stærðir												
D0 Lokun	D1 Rými hæð-röð	D2 Notkun texti	D3 Höfuð-flokkun	D4 Eignar-hald	D5 Botnflötur m²	D5M Milliflötur m²	D6 Sliger n²	D7 Op m²	D8 Brúttóflötur m²	D9 Brúttóflötur sh < 1,8	D10a Salarhæð mín	D10b Salarhæð max	D11 Brúttó rúmmál m³	D12 Nettóflötur m²	D16 Birt flatarmál m²	Reikntala skiptarúmmáls	D17 Skiptarúmmál m³
		Matshluti			25,4	0,0	0,0	0,0	25,4	0,0			66,8	20,5	25,4		66,010
		Botn											5,1				
A	01 0101	1. hæð Gestahús	N	0101	25,4	0,0	0,0	0,0	25,4	0,0	2,32	4,12	81,7	20,5	25,4	3,22	66,010
Athugasemdir																	
Sameignir sumra																	
Eignarhald																	
Eignar-hald	Notkun texti	Birt flatarmál m²	Skiptarúmmál Séreign m³	Séreign og sameign m³													
0101	Gestahús	25,4	66,010	66,010													
	Alls	25,4	66,010	66,010													

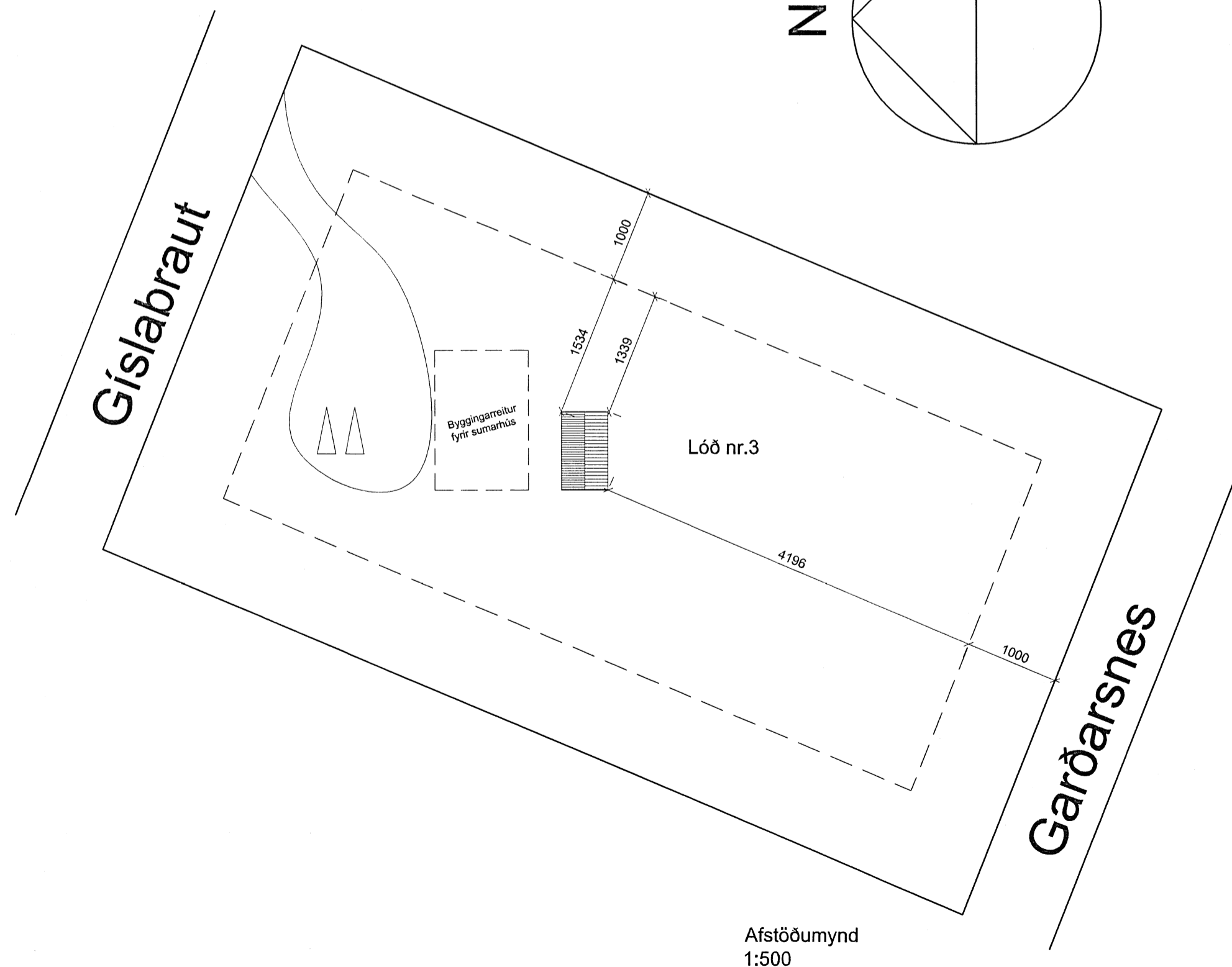
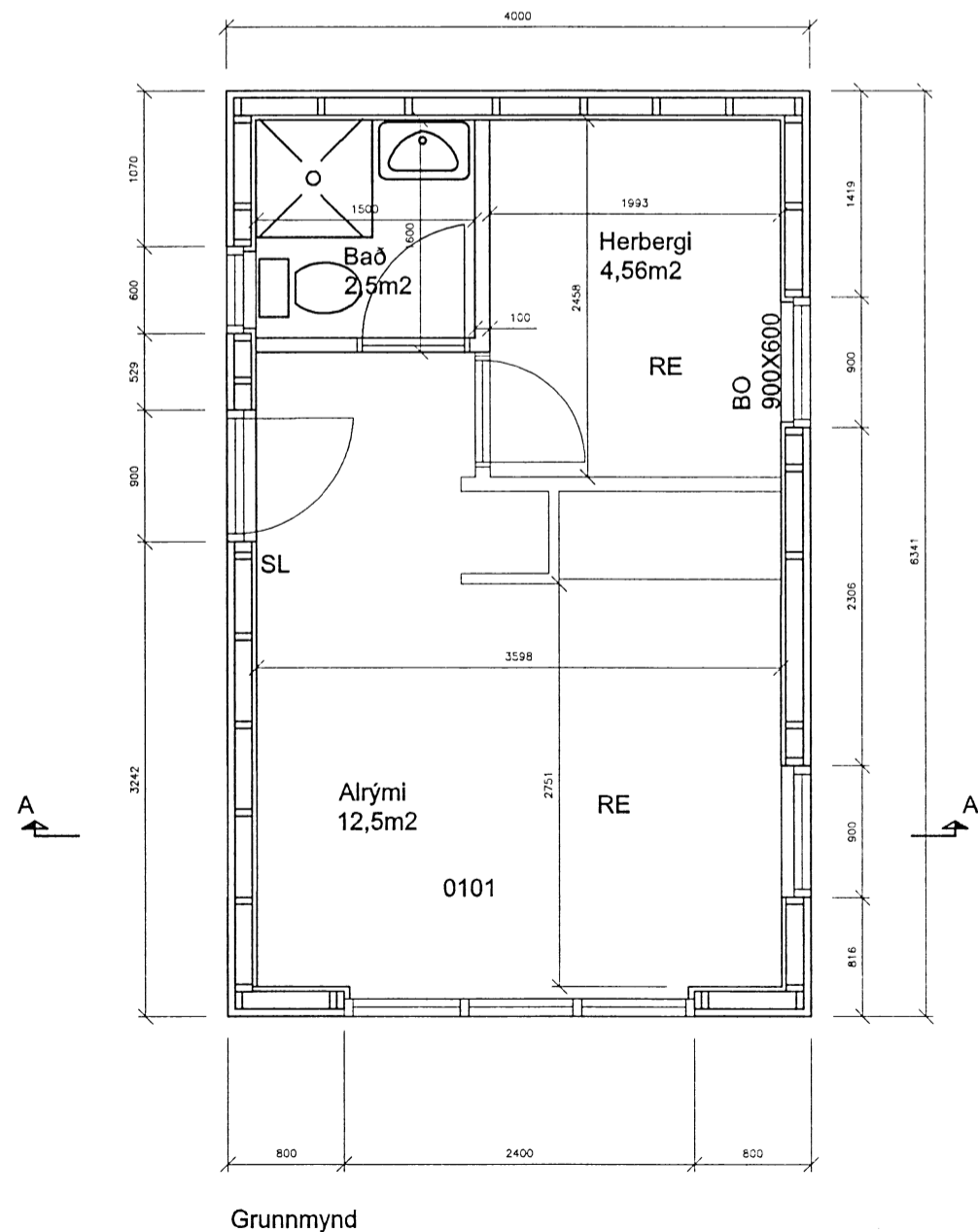
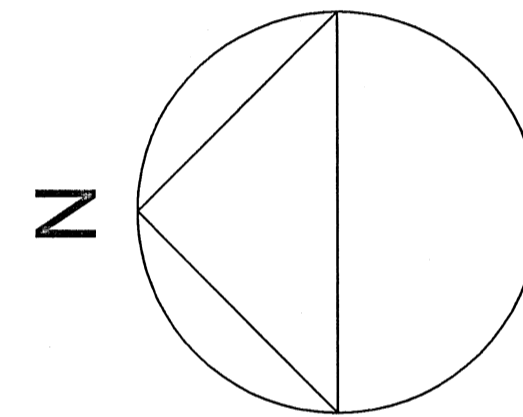
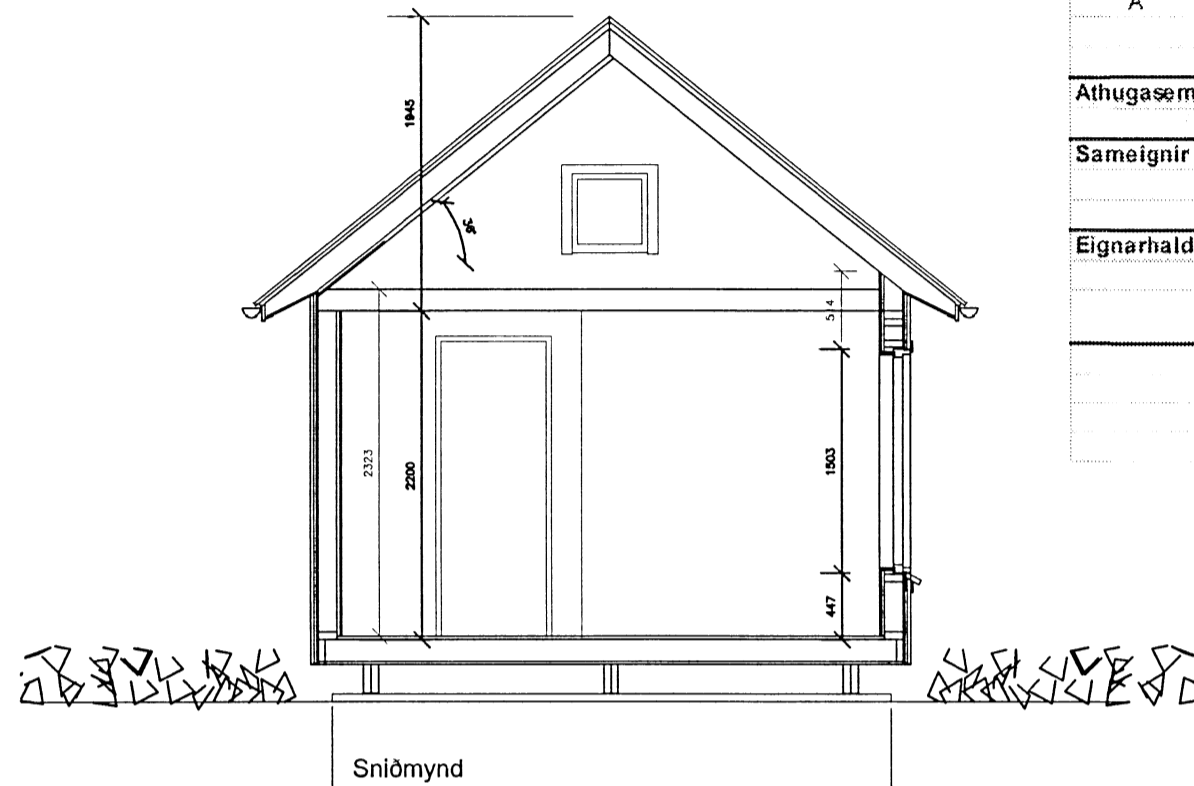

BREYTINGAR:

05.08.2010 Teiknað inn innra fyrirkomulag og stærð björgunaropa, merking reykskynjara, skökkvitækis ásamt frekari málsetningu.

VERK:

Gíslabraut 3 Gestahús Vatnsholti Grímsneshreppi

Grunnmynd, snið, afstöðumynd, skráningat.

TEIKNING:

A - 002

KVARÐI:

1:500 1:50

DAGS:

06.05.2010

Guðmundur Hreinsson 051067-5099

Byggingarfræðingur BFÍ

ghr@tskoll.is

SAMÞYKKT: