

Heildar flatarmál húsin er : 108,2m²



Samþykkt
19 JULI 2005
Arnald Lárusson
Byggingarfulltrúi uppsveita Árnessýslu

Almennar skýringar:

Efni og gerð:
Sökkull, gólfplata eru úr járnbentri steinsteypu. Þak er timburþak. Þakið er borðaklætt og þar ofan á kemur báruð málmklæðning. Veggir eru gerðir úr timri klæddir með báruðri álklaðningu og timburklæðningu. Lagnir eru lagðar í vegg og gólf.

Í húsinu skal vera handslökkvitæki af viðurkenndri gerð. Við val og staðsetningu á handslökkvitækjum má leita ráðgjafar hjá slökkviliðsstjóra og hafa þær hliðsjón af leiðbeiningum og reglum Brunamálastofnunar ríkisins og Vinnueftirlits ríkisins. Handslökkvitæki skulu vera í samræmi við ÍST-EN3. Reykskynjarar eru samtengdir. Allar útihurðir (hurðarflakar) eru 900 mm að breidd einning hurð inn úr anddyri aðrar hurðir eru 800mm. 2 bilastæði eru á bilaplani.

Annað:

Einstakir byggingahlutar skulu uppfylla eftirfarandi U-gildi:

Byggingarhluti	W/m ² K
Útveggir	0,40 (150 mm steinull)
Þak	0,20 (200 mm þakull)
Gólf	0,30 (75 mm plasticangrun.)
Gluggar (k-gler)	2,00 (Tvöfalt k-gler)
Hurðir	3,00 (35 mm gegnheill viður)

* Húsið er sett út í samráði við Byggingarfulltrúa.

- Útgangur.
 - Rýmingarleið.
 - R Reykskynjari.
 - LR Loftræsting.
 - HS Handslökkvitæki
 - GN Niðurfall.
 - GSN Gegnumstreymisniðurfall.
 - BO Björgunarp. stærð gefin á teikningu.
 - 00,00 FG Gólfkóti á frágengið gólf.
 - Inntök Inntök fyrir hitaveitu, vatnsveitu, rafmagnsveitu og síma.
- Öll mál eru í millimetrum, nema annað sé tekið fram.

Br. nr.	Dags.	Af.	Breyting
A			
B			
C			
D			
E			

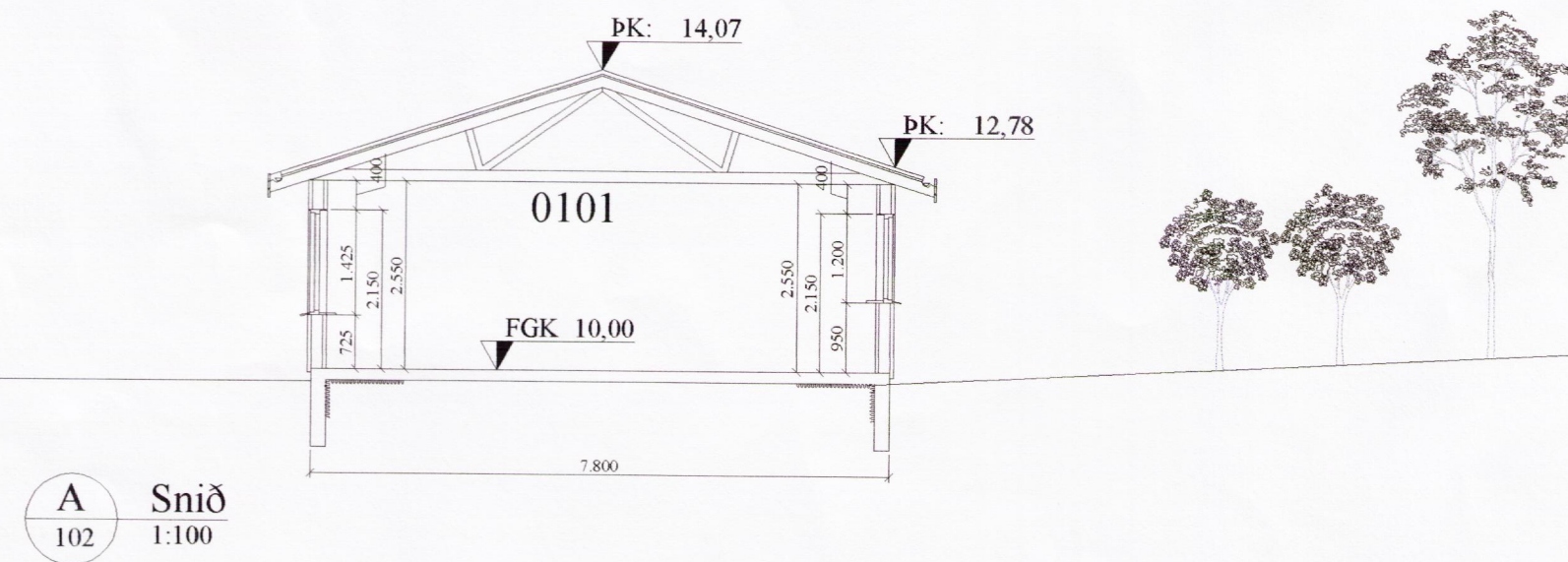

A Snið 102 1:100

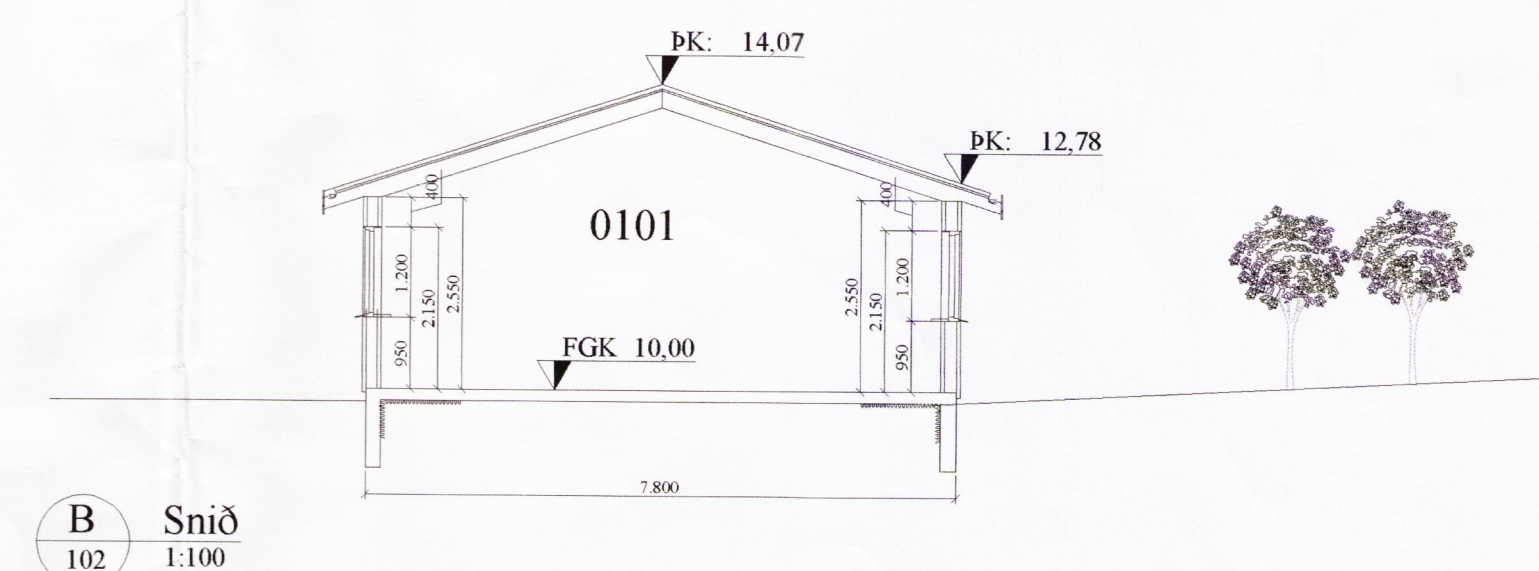

B Snið 102 1:100

Sólbrekka 1 (í landi Syðri-Brúar) Teikn nr: 801 Selfoss 101

Aðalteikningar Frumstærð: Grunmynd, afstaða og sneiðmyndir A2

Dags: 12. júlí 2005 Mæsk: 1:100/1:1000 Hann: ÖRE

Samþ: [Signature] 020162-3099 V.nr: 04 018 Teikn: ÖRE

VGS
VERKFRÆÐISTOFA
GUÐJÓNS P. SIGFÚSSONAR EHF.
AUSTURVEGI 42, 2.HÆÐ,
800 SELFOSS
S: 482 2805, F: 482 3818
NETFANG: VGS@VGS.IS