

Skipulags- og byggingarfulltrúi Uppsveita bs.
Yfirfarið
 19 JAN. 2015
H. Guðmundur Óskar
 Byggingarfulltrúi

A	30.12.2014	Súlur undir mænissbita settar inn.	GÓU
Nr.	Dags.	Breyting	Hannað

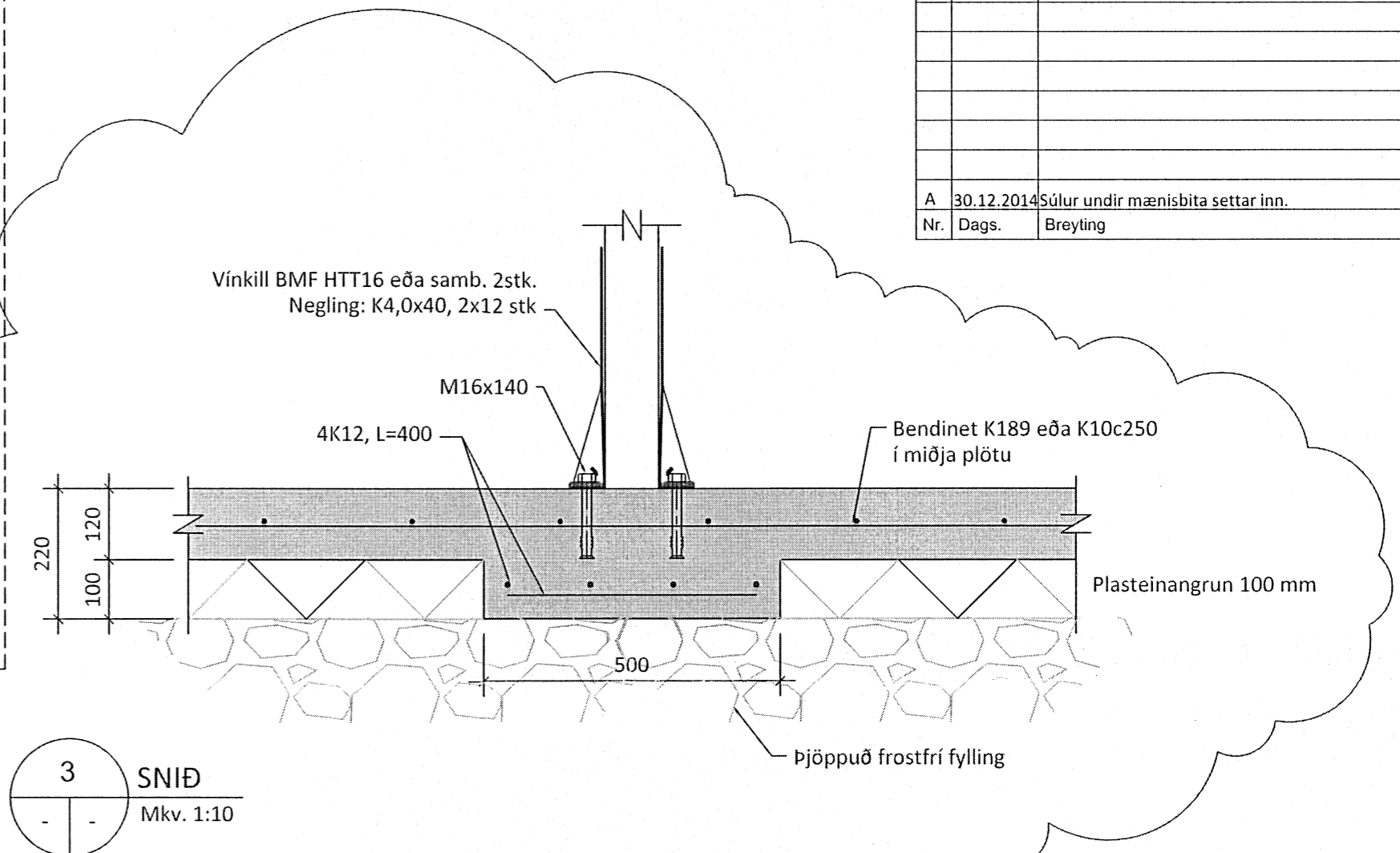

3 SNID
Mkv. 1:10

GRUNNMYND-UNDIRSTÖÐUR
Mkv. 1:50

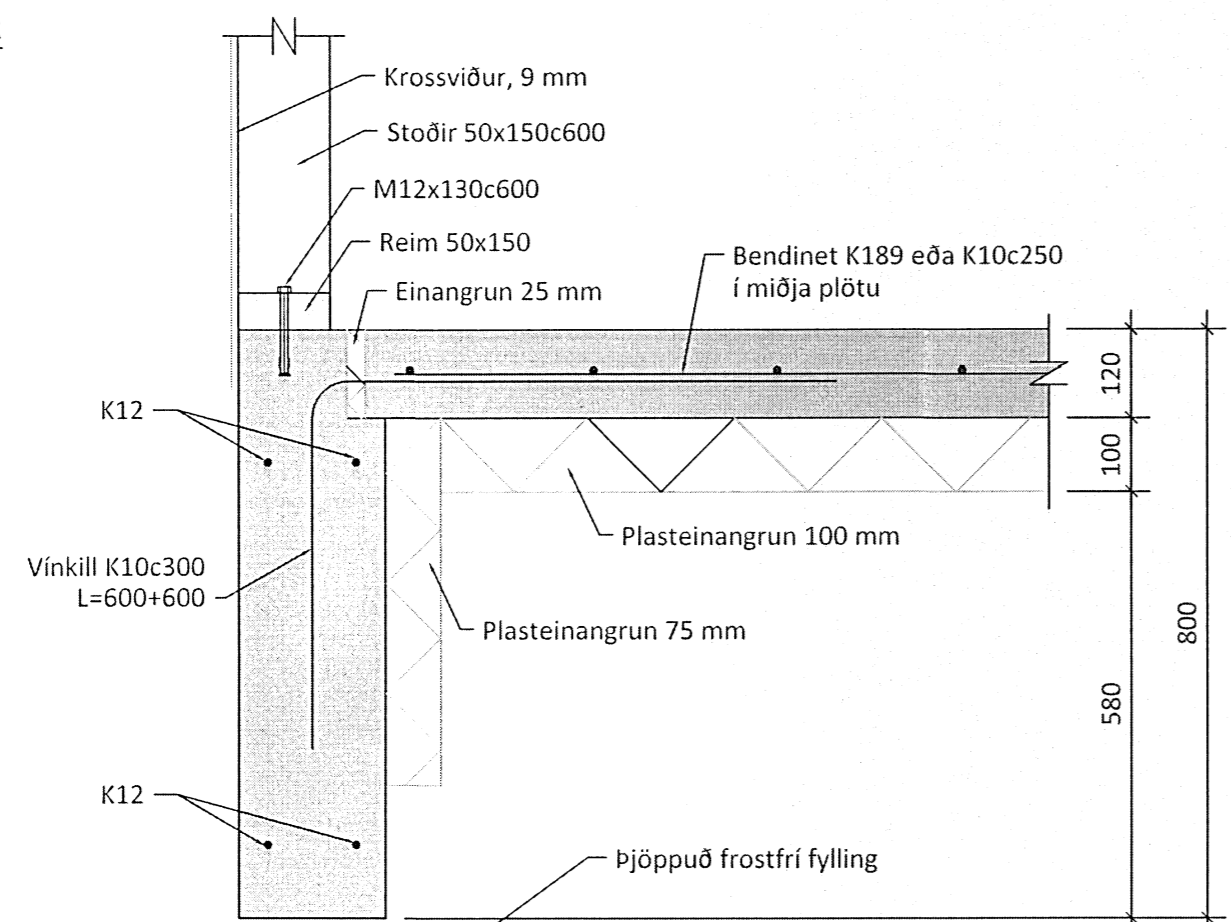

1 SNID
Mkv. 1:10

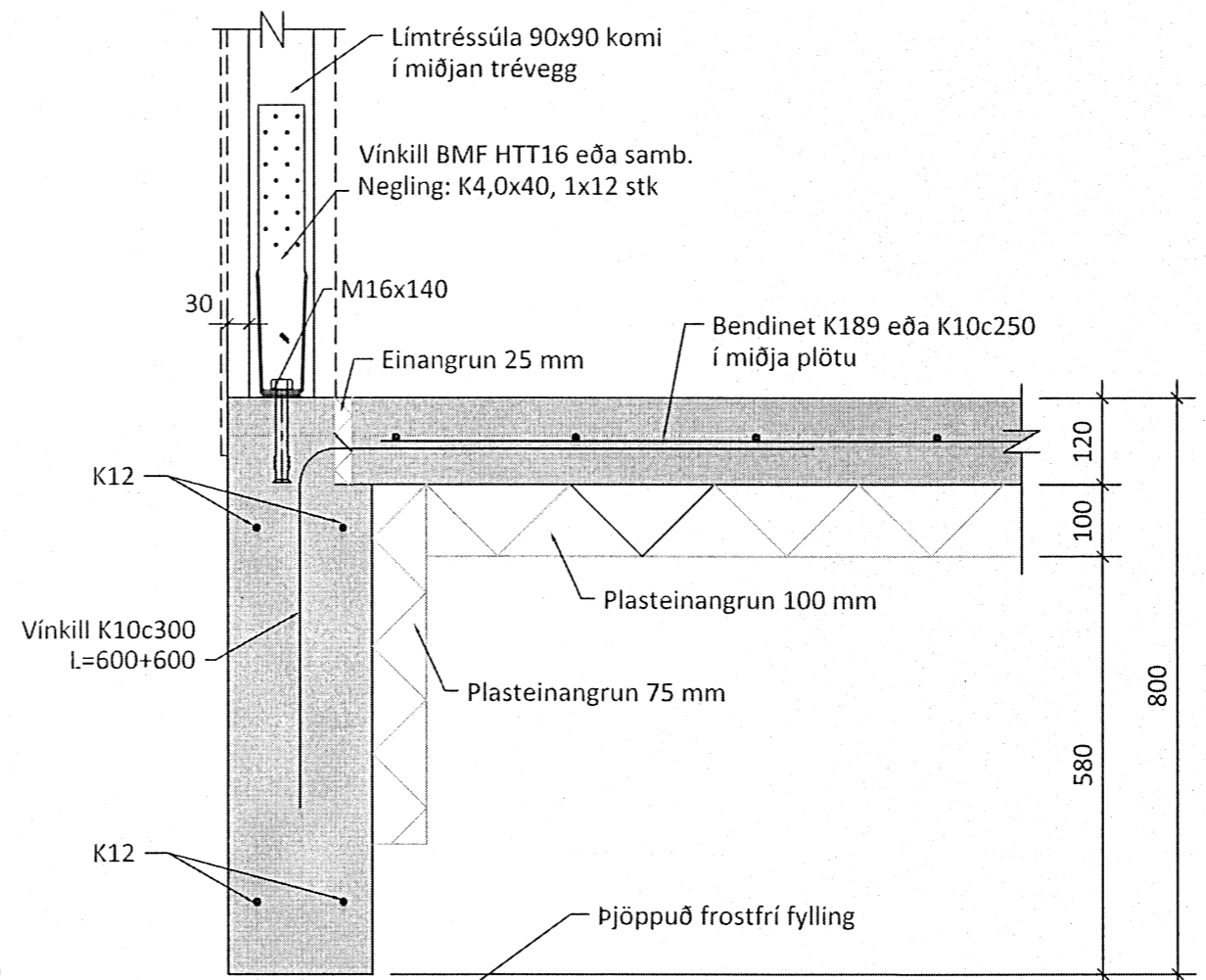

2 SNID
Mkv. 1:10

SKÝRINGAR:

1. Sjá almennar skýringar á teikningu B100.
2. Byggingin er grunduð á þjappaða frostfría malarfyllingu.
3. Veggjagrindur eru 50x150c600 mm.
4. Veggir klæðast að utan með 9 mm krossvið, negldur á veggjagrindur með 3,1x51c150 mm ríffluðum galvaniseruðum byssusaum eða galvaniseruðum 2,5" saum c150.
5. Öll mál eru á mál.
6. Öll mál staðfestist á staðnum!

5692-0000. / 202574

Verkefni:	
Fristundahús - Viðbygging	
Heimilisfang:	
Grýluhraun nr. 2, Miðengi í Arnessýslu	
Teikning:	Hannað: GÓU
Burðarvirki	Teiknað: GÓU
Undirstöður	Mælikvarði: 1:501:10
Grunnmynd og snið	Bláðastærð: A2
	Dags.: 02.11.2014
	Verk. Nr.: 20/2014
Undirskrift og kennitala höfundar:	Guðmundur Óskar Unnarsson Kt. 110683-3409 GÓU
Undirskrift og kennitala hönnunarstjóra:	
Guðmundur Óskar Unnarsson Hafnargata 90, 230 Keflavík Sími: 699-8346 Tölvupóstur: gummi@riss.is	Teikning nr. B101 Útgáfa A
HÖNNUÐUR ÁSKILUR SÉR ALLAN RETT Á TEIKNINGUM - FJÓLFÖLDUN ER HÁÐ SKRIFLEGU SAMÞYKKI	