

Langhlið

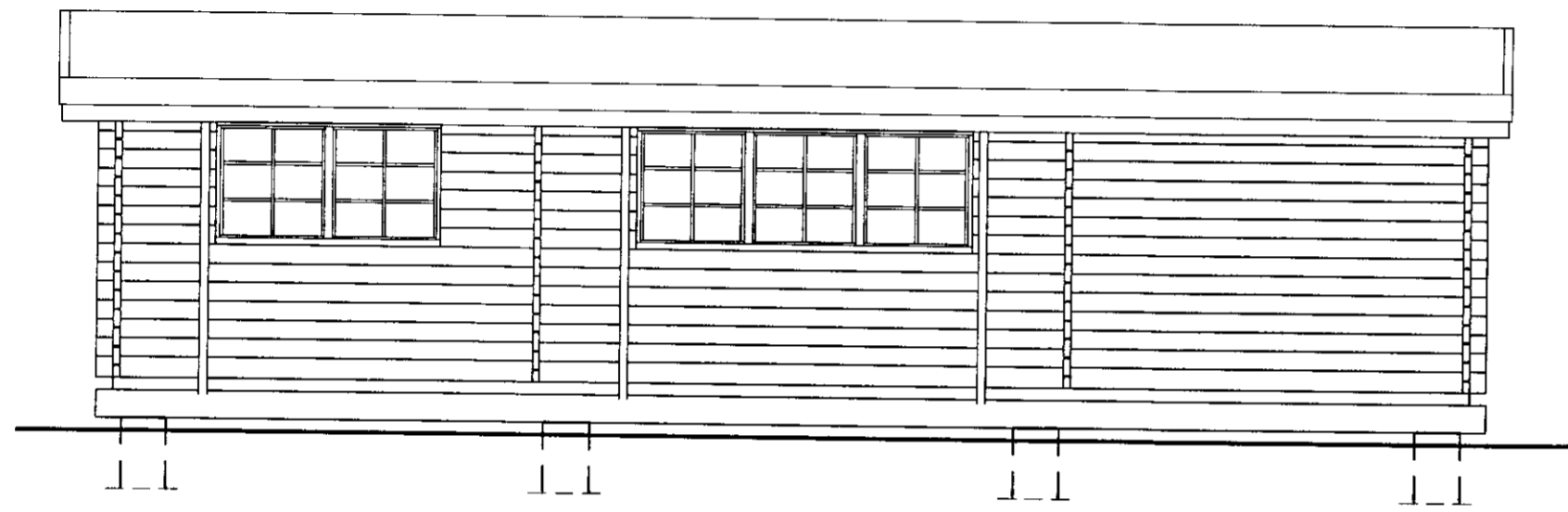

Langhlið

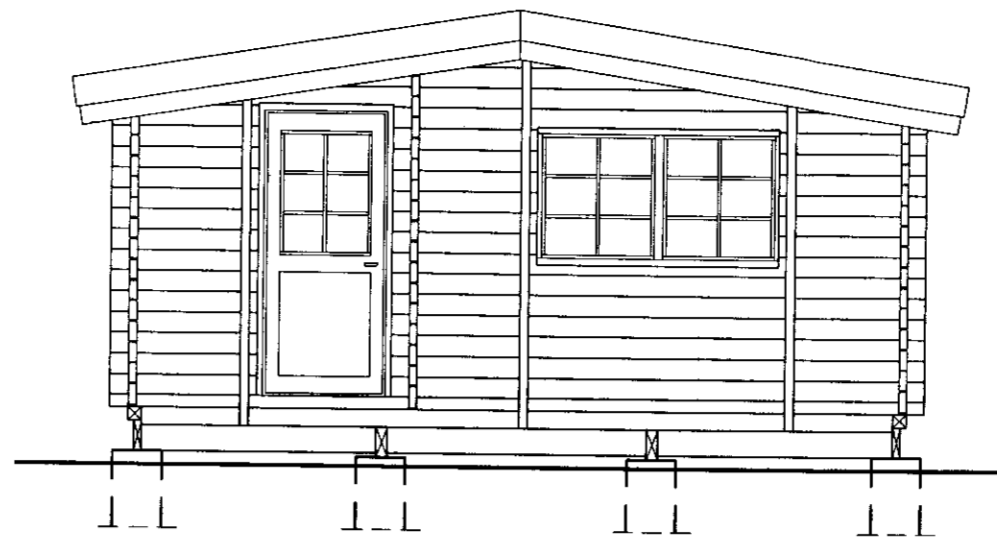

Framhlið

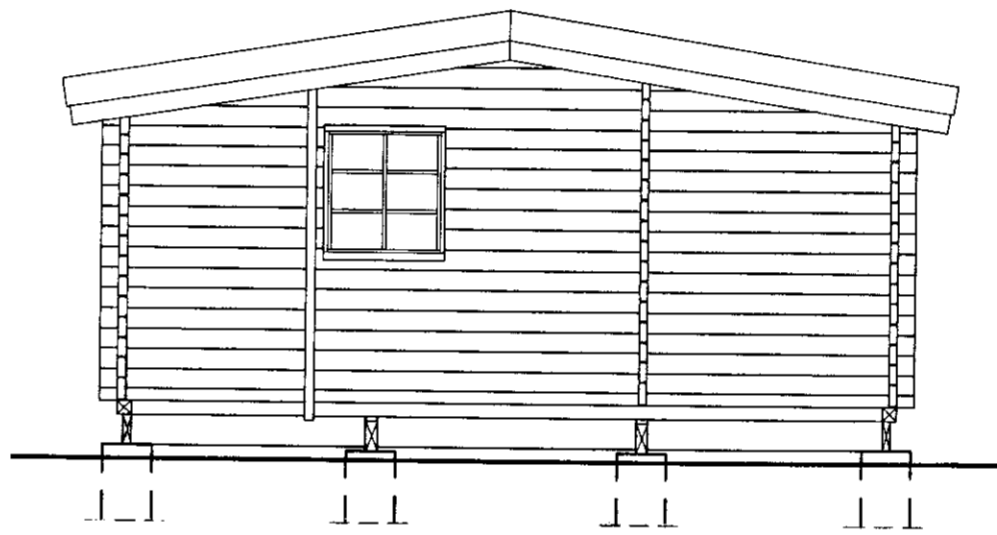

Bakhlið

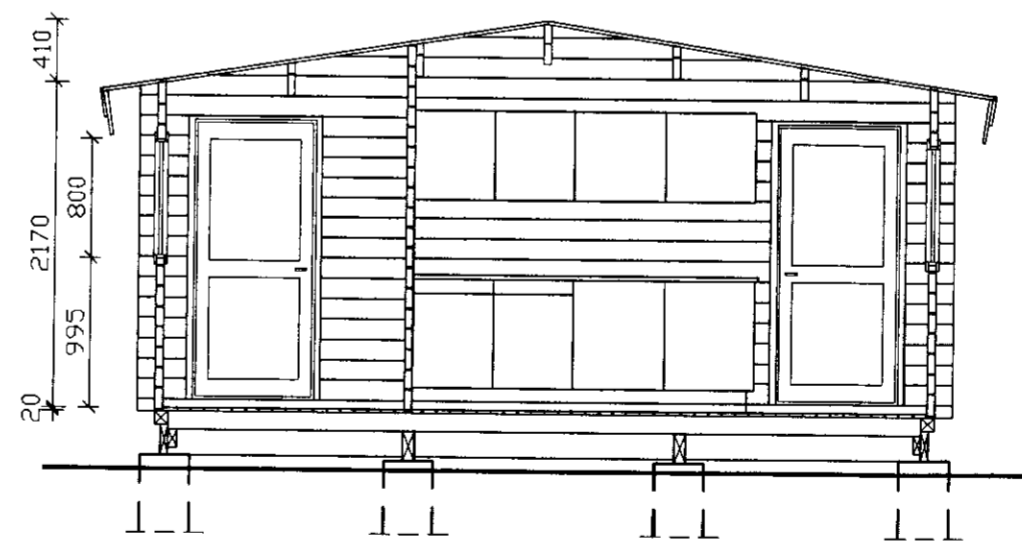

Snið A-A

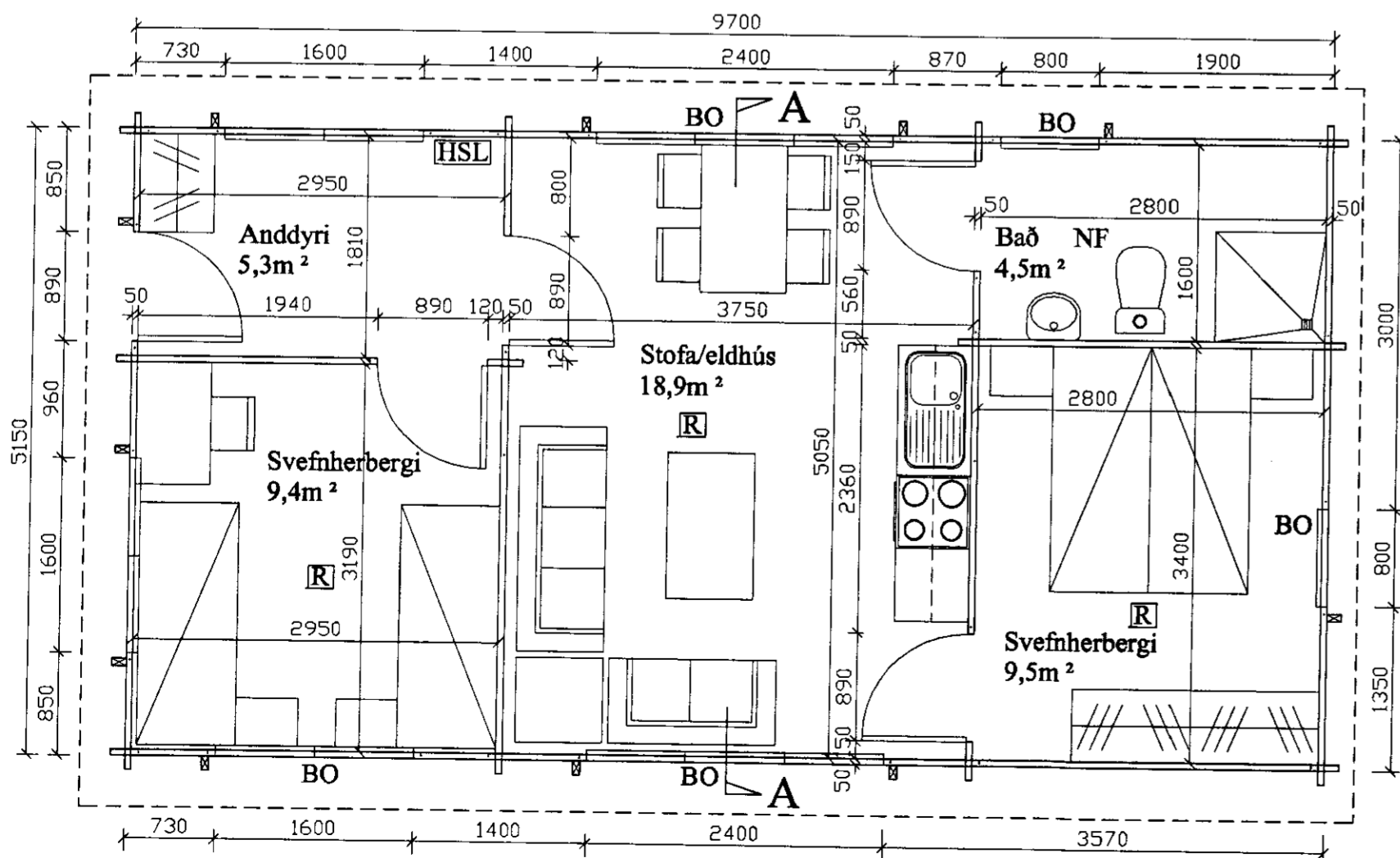

**Skýringar**

Húsið er einnar hæðar bjálkahús. Undirstöður eru  $\varnothing 250\text{mm}$  steipt rör fyllt steypu. Undirstöðubitar eru  $50 \times 200\text{mm}$  undir langhliðum en annars eru þeir  $75 \times 200\text{mm}$  og eru bitarnir festir við undirstöður með innsteiptum festingum. Ofan á undirstöðubita koma  $100 \times 100\text{mm}$  bitar sem veggirnir hvíla á. Veggir eru gerðir úr  $70 \times 130\text{mm}$  nótuðum bjálkum. Gólf- og þakklæðning er úr  $20 \times 90\text{mm}$  nótuðum borðum. Þak er klætt með þykkum þakpappa og bárujárni. Hita-, vatns- og raflagnir eru utanálíggjandi. Reykskynjarar (R) eru í stofu og svefnherbergjum. Handslökkvitæki (HSL) eru í anddyri.

**Hússtærðir**

Flatarmál húss:  $50,0\text{m}^2$  brúttó og  $48,5\text{m}^2$  nettó  
Rúmmál húss:  $120,3\text{m}^3$  brúttó



A: BO, R og HSL bætt inn á grunnm.

Breytingar:	E:
B:	D:
A: 21.11.2003 - H.H.	C:

Sumarhús í landi Grímkelsstaða,  
Grafningshreppi, lóð nr. 33  
Bjálkahús,  $9,70 \times 5,15\text{m}$  - gerð B70  
Útlit, grunnmynd og snið