

SAMÞYKKT

12 JAN. 2011

Alþýða Þjálfari
Byggingarfulltrúi uppsveita Árnessýslu og Flóahar.

Samþykkt

08 AUG. 2007

Hinn Einn
Byggingarfulltrúi uppsveita Árnessýslu

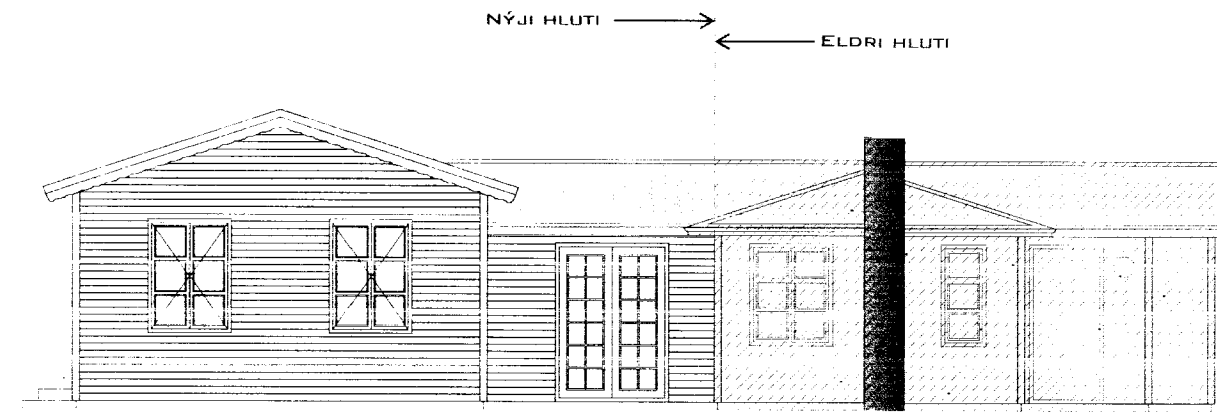
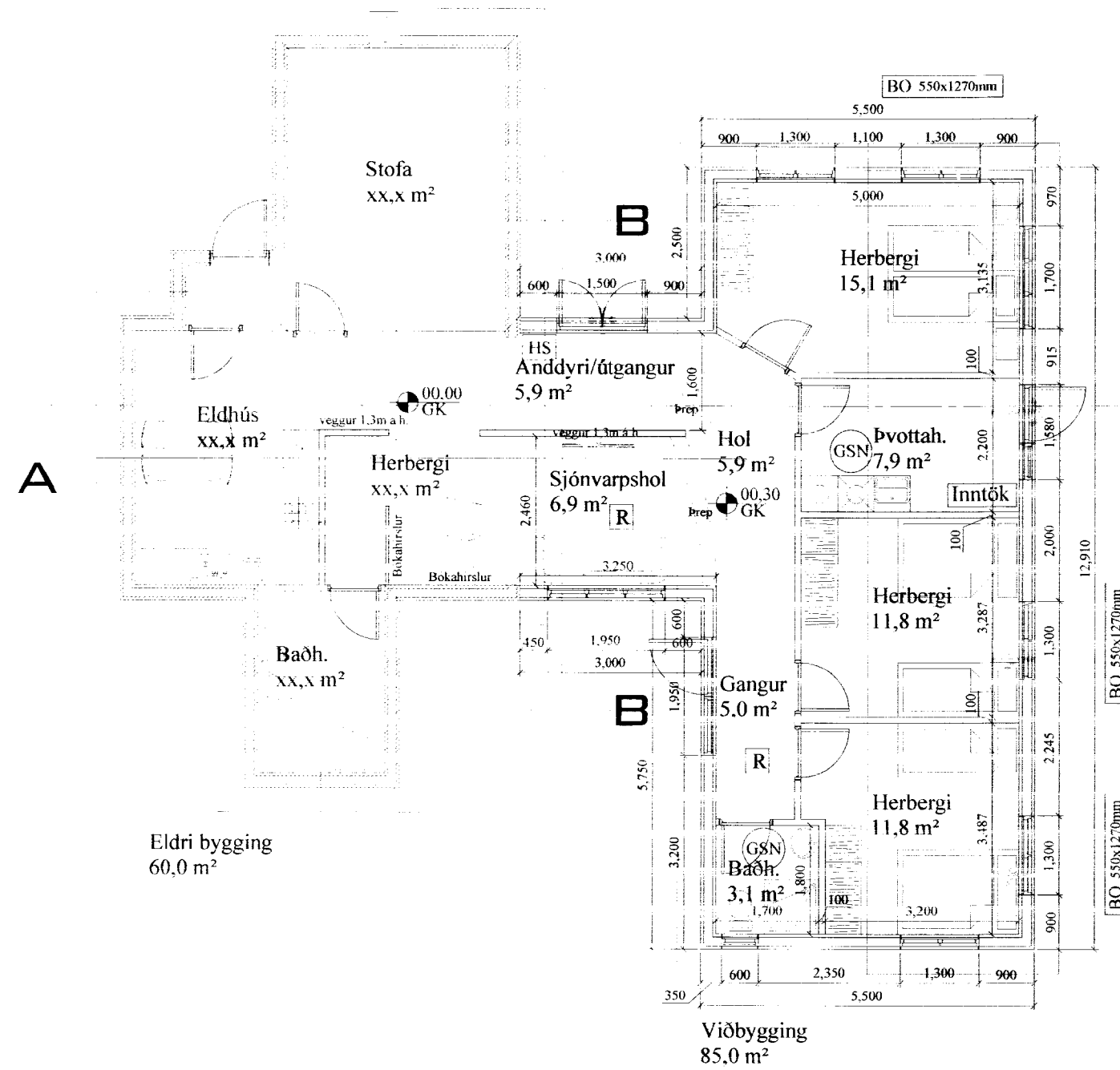

ÚTLIT VESTUR

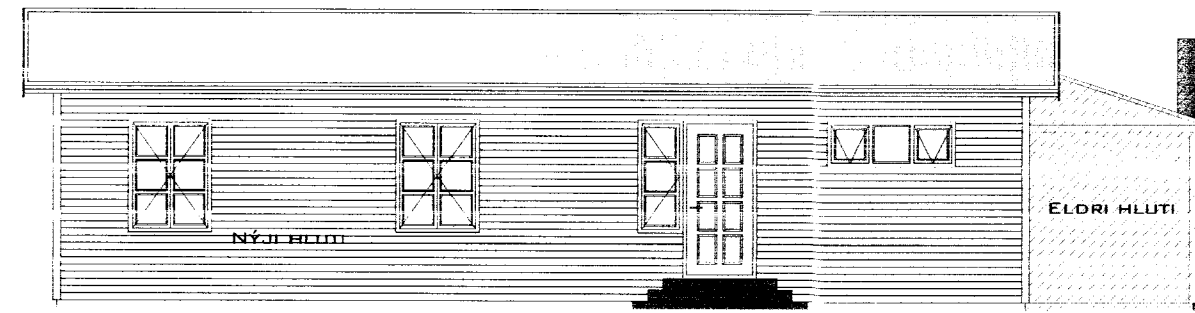

ÚTLIT NORÐUR

Almennar skýringar:

Efni og gerð:
Viðbygging við húsi.
Sökkull og gólfplata, eru úr járnþentri steinsteypu. Þak er timburþak.
Þakið er borðaklætt og þar ofan á kemur alu-zink bárujám. Útveggir eru timburveggir, klæddir á utan með liggjandi timburklæðningu.
Lagnir eru lagðar í raflagnagrind í útveggjum, grind milliveggja og gólf.
Við val og staðsetningu á handstökkvitekjum má leita ráðgjafar hjá stökkviliðsstjóra og hafa þar hljóðsón af leiðbeiningum og reglum Brunamálastofnunar ríkisins og Vinnuettirlits ríkisins.
Handstökkviteki skulu vera í samræmi við ÍST-EN3.
Reykskynjarar eru samtengdir.
Allar útihurðir (hurðarflekar) eru 900 mm að breidd einning hurð inn úr anddyri aðrar hurðir eru 800mm. 2 bilastæði eru í hverju bílaplani.

Löð er í landi Efri-Brúar.
Lóðanr: 168469
Fastanr: 220-7346

Annað:
Einstakir byggingahlutar skulu uppfylla eftirfarandi U-gildi:
Byggingarhluti W/m² K
Útveggir 0,40 (150 mm steinull)
Þak 0,20 (200 mm þakull)
Gólf 0,30 (75 mm plaststeinangrun.)
Gluggar (k-gler) 2,00 (Tvofalt k-gler)
Hurðir 3,00 (35 mm gegnheill víður)

- ➔ Rýmingarleið
 - R Reykskynjari
 - LR Loftræsting
 - GSN Gegnumstreymisniðurfall
 - BO Björgunarpop (stærð gefin á teikn.)
 - XX.XX EG Gólfkévöti í m á frágengjöld gólf
- Öll mál í mm nema annað er tekið fram

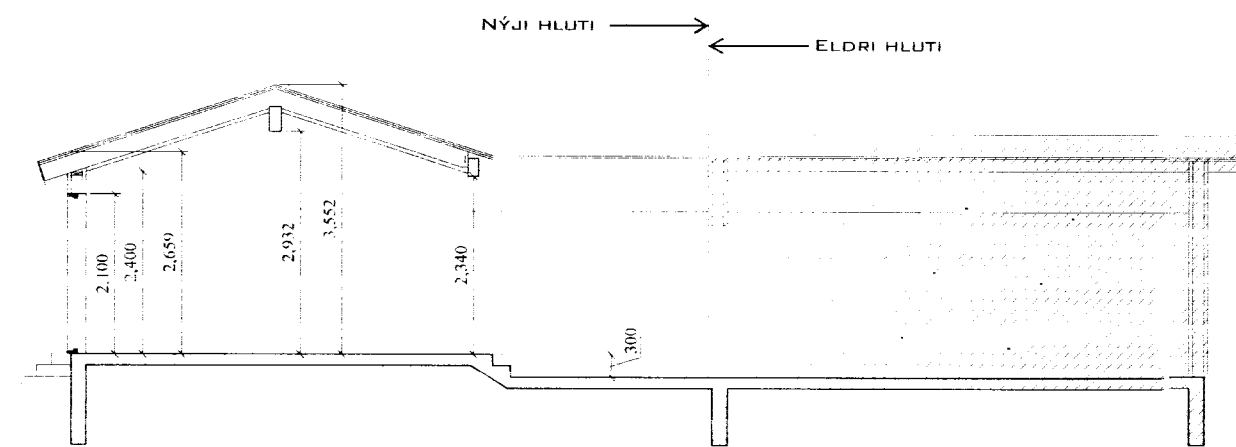

SNID A-A
MKV 1:100

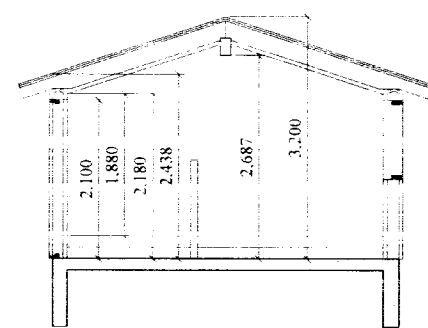

SNID B-B
MKV 1:100

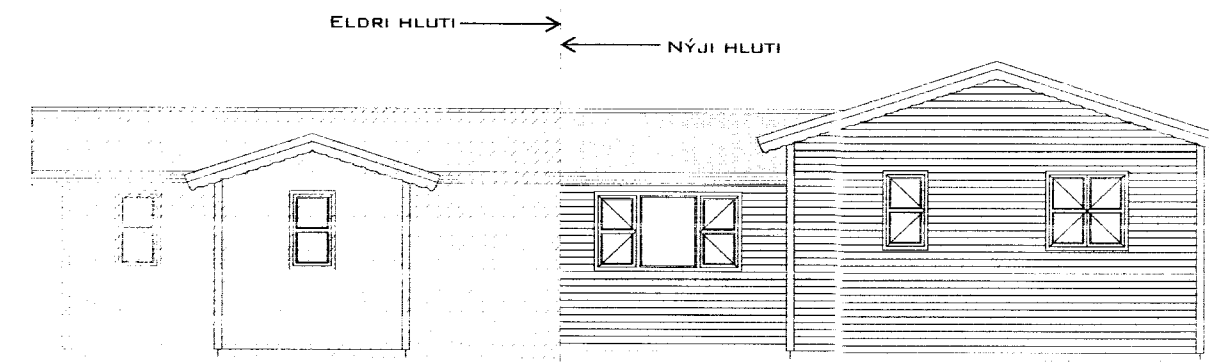

ÚTLIT AUSTUR

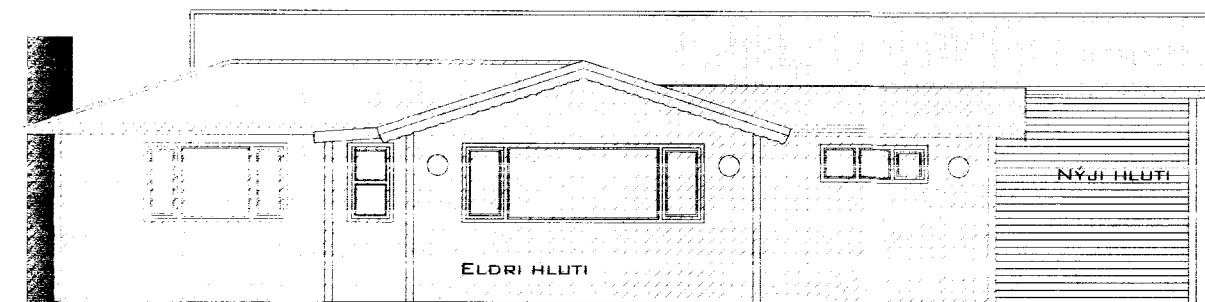

ÚTLIT SUÐUR

Br. nr.	Dags.	Af.	Breyting
A			
B			
C			
D			
E			

Hamar-Efri Brú
Grimsnes- og Grafningshreppur
Teikn nr: 100

Aðalteikningar
Grunnmynd
Frumstærð: A2

Dags: 18.07.2007 MKV: 1:100 Hann: -
Samþ: 020162-3099 V.nr: 06 131 Teikn: AI

VGS
VERKFRÆÐISTOFA
GUÐJÓNS P. SIGFÚSSONAR EHF.
AUSTURVEGI 42, 2.HÆÐ,
800 SELFOSSI
S: 482 2805, F: 482 3818
NETFANG: VGS@VGS.IS