

Merkilína á milli viðbyggingar og eldri byggingar

SKURÐUR A-A  
MKV. 1:50

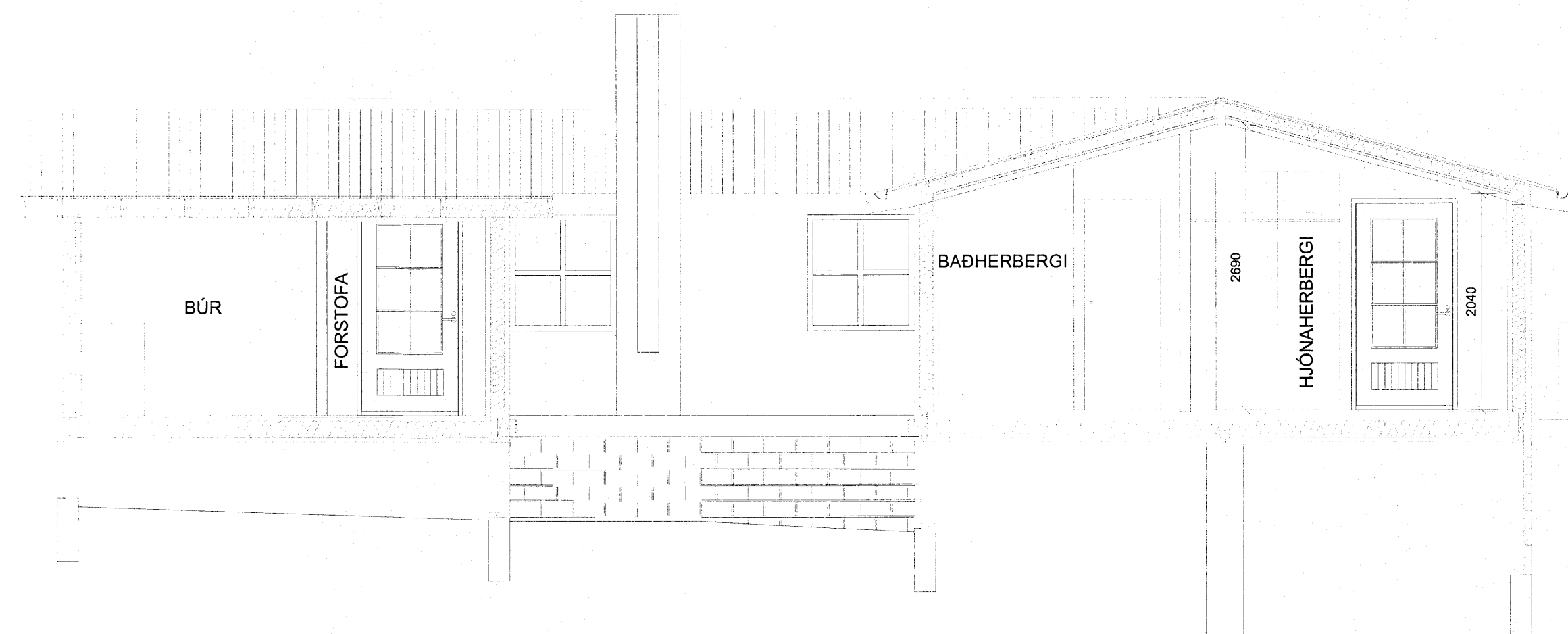

- SKÝRINGAR:
- K.0.00 KÓTI
  - 00.00 GÓLFKÓTI
  - REYKSKYNJARI
  - RÝMINGARLEIÐ
  - BO BJÖRGUNAROP
  - GN GÓLFNIDURFALL
  - HSL HANDSLÖKKVIÐÆKI

BYGGINGARLÝSING

SUMARHÚSÍÐ ER STAÐBYGGT ÚR TIMBRI  
UNDIRSTÖÐUR SUMARHÚSINS ERU STEYPTAR UNDIRSÖÐUSÚLUR ÚR JÁRNBENTRI STEINSTEYPU  
MED AFÖSTUM GÓLFBITUM

HÚSÍÐ ER TIMBURHÚS KLÆTT AD UTAN MED TIMBURKLÆDNINGU Í FLOKKI 2, LOFTRÆST  
MED 20 mm GRIND VINDPÉTT MED 9 mm KROSSVIÐ OG EINANGRAD MED 100 mm STEINULL Í ELDRHULTA.  
EN 125 MM Í VIÐBYGGINGU, AD INNAN ER RAKAVARNARLAG, VEGGIR KLÆDDIR MED KLÆDNINGU SEM ER Í FLOKKI 2.  
BURÐARGRUNDI Í VIÐBYGGINGU ER 50X125 MM.

ÞAKIÐ ER BYGGT UPP MED TIMBURSPERRUM SEM HVÍLA Á 225x75 mm LÚMTRÉSBITA OG VEGGJUM.  
KLÆTT MED 25 mm BORBKLÆDNINGU OFAN Á HANA ER SETT  
1 LAG AF ÞAKPAPPA OG KLÆTT MED BARAÐRI JÁRNKLÆDNINGU.  
ÞAKRENNUR OG ÞAKNIDURFOLL ERU ÚR SAMMA EFNÍ OG ÞAKKLÆDNINGIN.  
LOFTUN ER UM Ø 40 mm ROR c/c 300 mm Á LANGHLÍÐUM HÚSSINS. SETJA SKAL  
150 mm ÞAKEINANGRUN MED AFÖSTUM VINDPAPPA Á MILLI SPERRA  
NEÐAN Á SPERRUR KEMUR RAKAVARNARLAG OG KLÆDNING Í FLOKKI 2  
ÞAKKASSI ER ÚR TIMBRI OG RENNUR ERU UTANALIGGJANDI.

BYGGINGIN VERÐUR MED HEFÐBUNDIÐ OFNAKERFI OG  
NEYSLUVATN VERÐUR LAGT Í EIR.

ALLT GLER SKAL VERA K- GLER  
GLER SKAL VERA MED 12 mm LOFTBILI OG 8 mm Í OPANLEGUM FÖGUM.  
BJÖRGUNAROP SKULU EKKI VERA MINNI EN 500 x 500 mm  
HÆÐ UPP Í BJÖRGUNAROP SKAL EKKI VERA MEIRI EN 1200 mm.

LOFTRÆSING ER MED OPANLEGUM GLUGGAFÖGUM.

VIÐBYGGINGIN SKAL BYGGÐ SAMKVÆMT GILDANDI  
STÖBLUM OG REGLUGERÐUM

ÖLL MÁL ERU Í mm NEMA Á AFSTÖÐUMYND  
ÞAR ERU ÖLL MÁL Í m  
KÓTAR ERU Í LOKALKERFI

**Teiknistofa Sigurðar**  
Sigurður H Guðjónsson Byggingarmeistar  
Stafnesveg 22, 245 Sandgerði

Breytingar dags: 20.09.2009  
Beytingar: Skurðarmynd A-A bætt inn á teikningu  
Teign. Nr: A 102  
Mælikvarði: 1:50

- Höfundur:
- Stekkun sumarhúss
  - Grunnmynd og þakmynd
  - Hannað: Sigurður Guðjónsson
  - Samþykkt: Sigurður Guðjónsson
  - Dags: 19.02.2009
  - Teiknað: Sigurður Guðjónsson
  - Samræmingarhönnuður