

# Norðlæg hlið



# Suðlæg hlið



# Vestlæg hlið

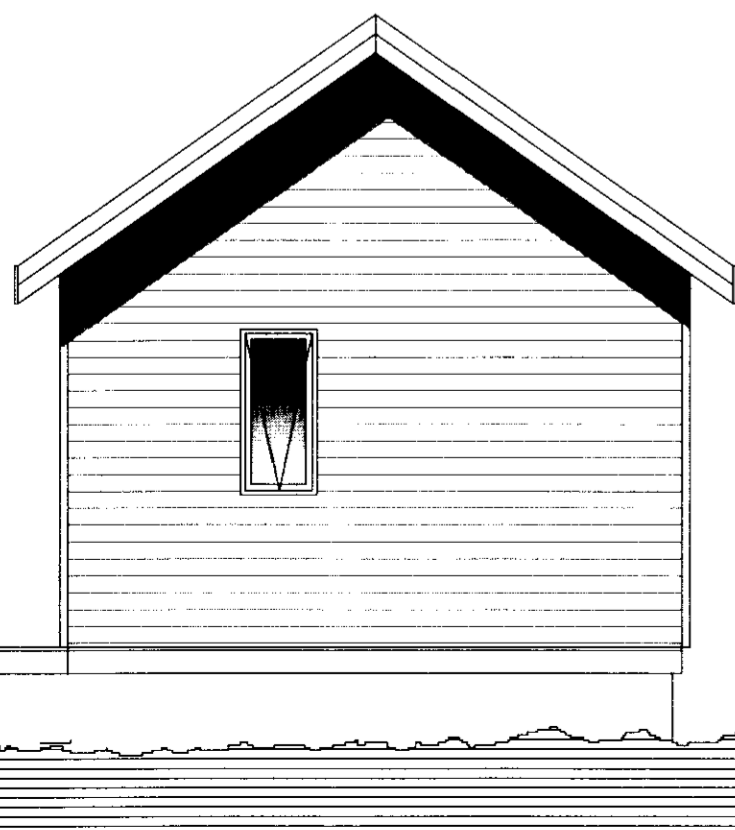

# Austlæg hlið

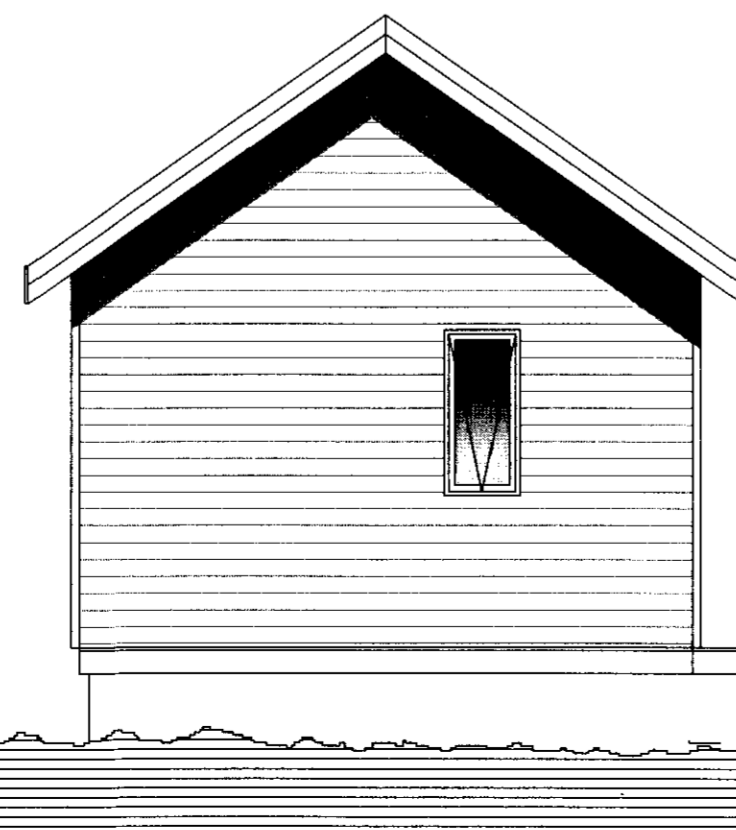

# Grunnmynd

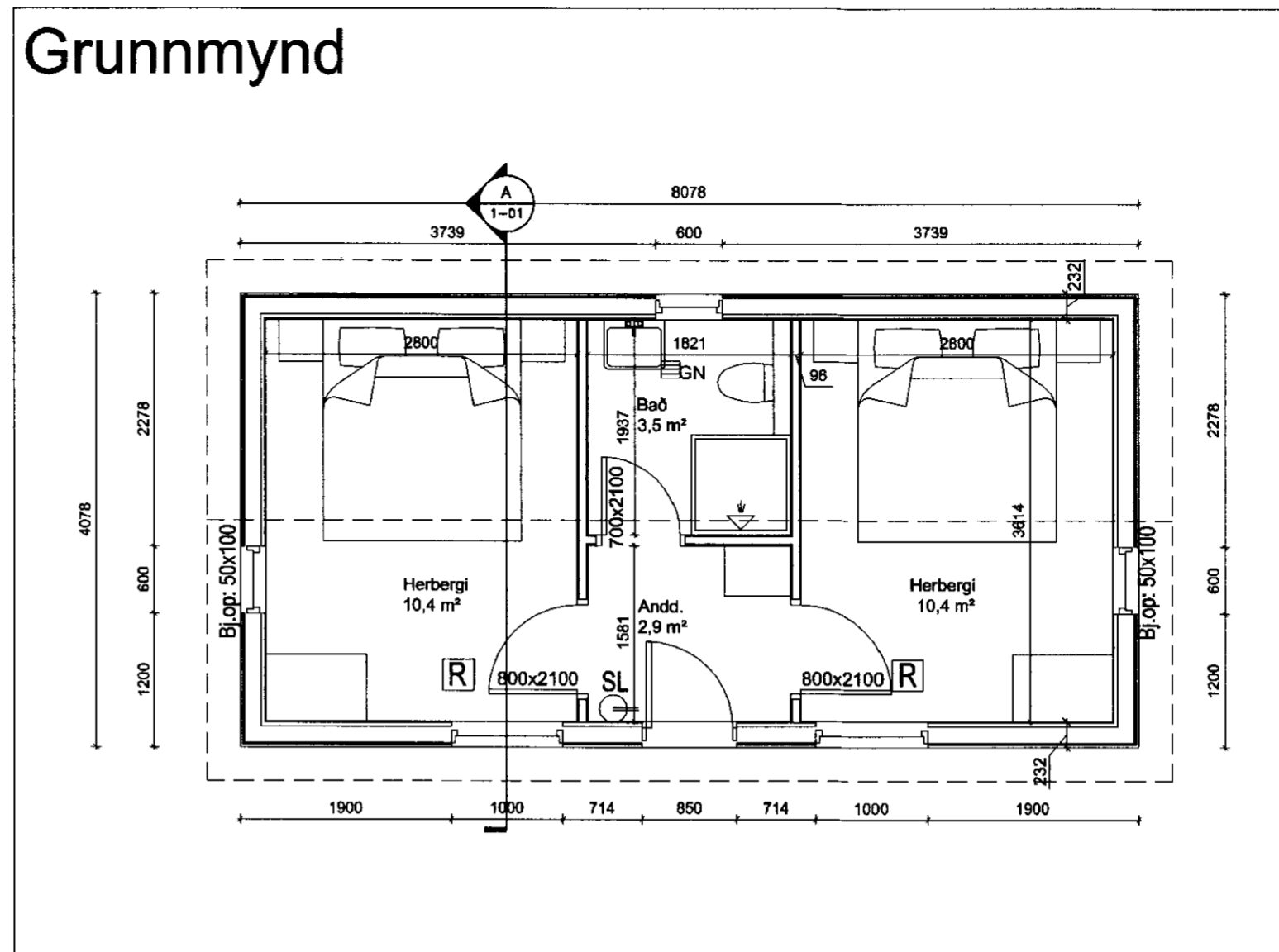

**STÆRÐIR:**  
**GESTAHÚSIÐ** er 32,9 m² og 113,2 m³  
**Mh = 3,4 m** og ummál = 24,3 m.

**R** = Reykskynjari  
**SL** = Slökkvitæki  
 Bj.op: 60x120 = Flóttaleið

SAMÞYKKT  
 12 JAN 2010  
 Alvin Gunnarsson

## BYGGINGARLÝSING

**GESTAHÚS**  
 Gestahúsið er á einni hæð.

**ÚTVEGGIR:**  
 Útveggir eru byggðir upp úr timbri á hefðbundinn hátt, einangraðir með 150 mm steinull og klæddir að utanverðu með samsvarandi klæðningu og er á núverandi sumarahúsi. U-gildi = 0,38 W/m²K.

**UNDIRSTÖÐUR:**  
 Undirstöður eru úr jámbentri steinsteypu. Húsið er byggt ofan á stálbita, IPE-180 sem hvíla á undirstöðunum.

**GÓLF:**  
 Gólf er úr timbri með 48 x 148 mm gólfbitu, einangrað er með 150 mm steinull, U-gildi = 0,29 W/m²K.

**GLUGGAR OG HURÐIR:**  
 Gluggar og hurðir eru úr timbri, tvöfalt K-gler er í gluggum.

**ÞAKVIRKI:**  
 Þak er borð uppi af timbursperrum, 48x148, og einangrað með 150 mm steinull. U-gildi = 0,19 W/m²K.

**LAGNIR:**  
 Raflagnir eru lagðar á hefðbundinn hátt í útveggjum, milliveggjum og loftum en í rafstokkum þar sem öðru verður ekki viðkomandi.

**LOFTRÆSTING:**  
 Náttúruleg loftræsting er um opnanlega glugga.

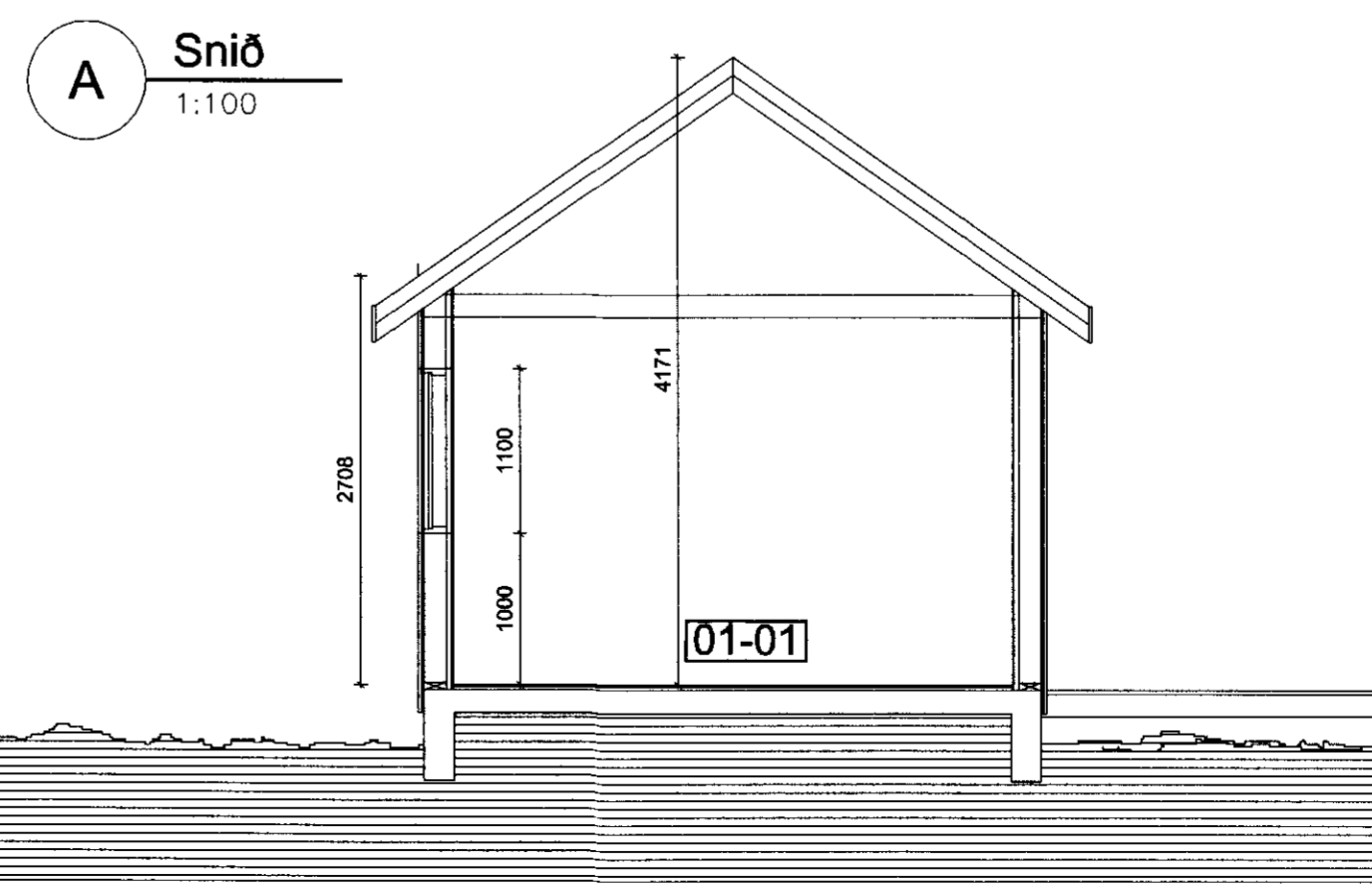

Breytingar:

**HÚSEY?**  
 Teikni- og verkfræðisjónusta. SELFOSSI

Vinnustofa: Stóru-Sandvík 4, 801 Selfoss. Sími 482-1738 / 898-9199. Netfang: husey@internet.is

Áb. m. og réttindi ©: Samúel Smári Hreggviðsson, byggingateknifræðingur, M.T.F.Í. Kt.: 200752-4659

Viðfangsefni: HÓLABRAUT 4, Furuborgum, Grímsnes- og Grafningshreppi

Verkhliud: GESTAHÚS: Grunnmynd, snið, útlit, afstaða og skýringar.

Mælikvæði: 1:50. Teiknað/Reiknað: ssh

Dagsetning: Stóru-Sandvík 4, í september 2010

Sambykkt:

Verknúmer: 10 - 644

Tekn.nr.: 1 - 01