

BÁSAR M.F. SUMARHÚS

DAGS: 13.04'83

GRUNNMYND, SNID OG ÚTLIT

MKV: 1:20

TEIKNAD: B. PÚSSON

SAMB:

ÖLL MÁL ERU Í SM.

UNDIR HÚSINU ER STAÐGRIND. SEM SITHA Á STÉYPTUM STÓPLUM.  
 Í GRINDINI ERU LANGBITAR ÚR IPE 22. SEM TENGJAST MED 4STK  
 UNP 16 OG 2 SKÁBÖNDUM ÚR L 60-60-6. Á LANGBITANA  
 FESTAST MED ASÓÐLUM EYRUM. GOLFBITAR 2"x7" % 57. ENDAR  
 GOLFBITANNA TENGJAST MED 2"x7" FEST MED VINKLUM BMF 90 OG  
 KAMBSAUMI. 22 MM HARÐPRESSADAR SPONAPLETUR NEGLAST OFAN  
 Á GOLFGRIND.

LANGVEGGIR OG AVNAR GAFLINU ERU GERDIR ÚR 2"x4" STÓÐUM % 57. FESTAR AÐ NEDAN MED VINKLUM BMF 90 OG KAMBSAUMI  
 VID LIGGJANDI 2"x4" SEM NEGLIST Í GOLFGRIND MED 7" NÖGLUM % 285. TIL FREKARI STYRKINGAR NEGLIST  
 KRÖSSVIÐARKLÆÐNING VID GOLFGRINDINA MED 3" NÖGLUM % 10. OFAN Á STÓÐIR LANGVEGGJA KEHUR 2"x4" FEST  
 MED BMF 90. GLUGGAVEGGUR Í DAGSTOFU ER GERDIR ÚR 3"x6".

SPERRUR ERU 2"x5" % 57 FESTAR Á VEGGI MED BMF 90 OG SKÉYTTAR SAMAN Í TOPPI MED 12MM KRÖSSVIÐI.  
 TOGBÖND ÚR 2"x6" BOLTAST VID HVERJA SPERRU YFIR HERBERGJUM. EY VID AÐRA HVORA YFIR DAGSTOFU.  
 STYRKINGAR FYRIR VINDALAGI ERU SKÁBÖND Í LANGVEGGJUM OG ÖÐRUM GAFLI. SUÐ OG Í  
 ÞVER VEGGJUM MILLI DAGSTOFU OG HERBERGJA.

ÞAK ER ÞETT KLÆTT MED 1"x6" OG PRÓFIL STAÐPLETUM.  
 NEGLDUM MED KAMBSAUMI.  
 HÚSÍÐ KLÆBIST AÐ UTAN MED VATNS-  
 HELDUM KRÖSSVIÐI. AÐ INNAN  
 MED PANEL.

7/12-1983  
 B. Pússon  
 YFERFERÐINGUR.

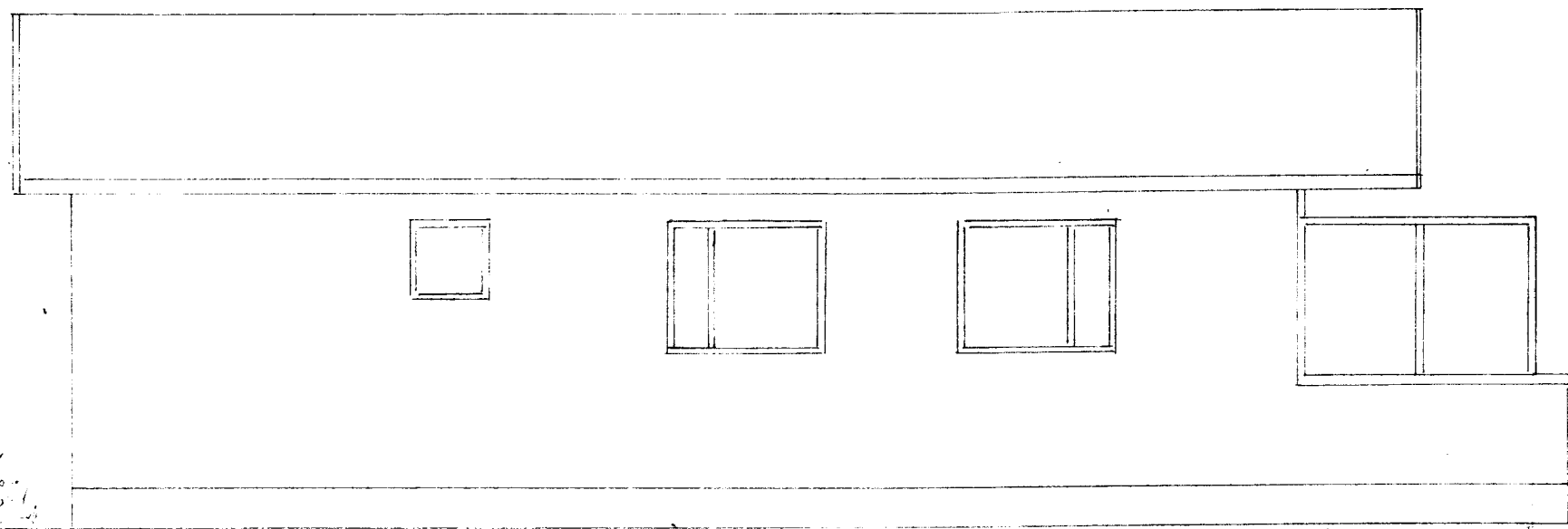

NORÐUR

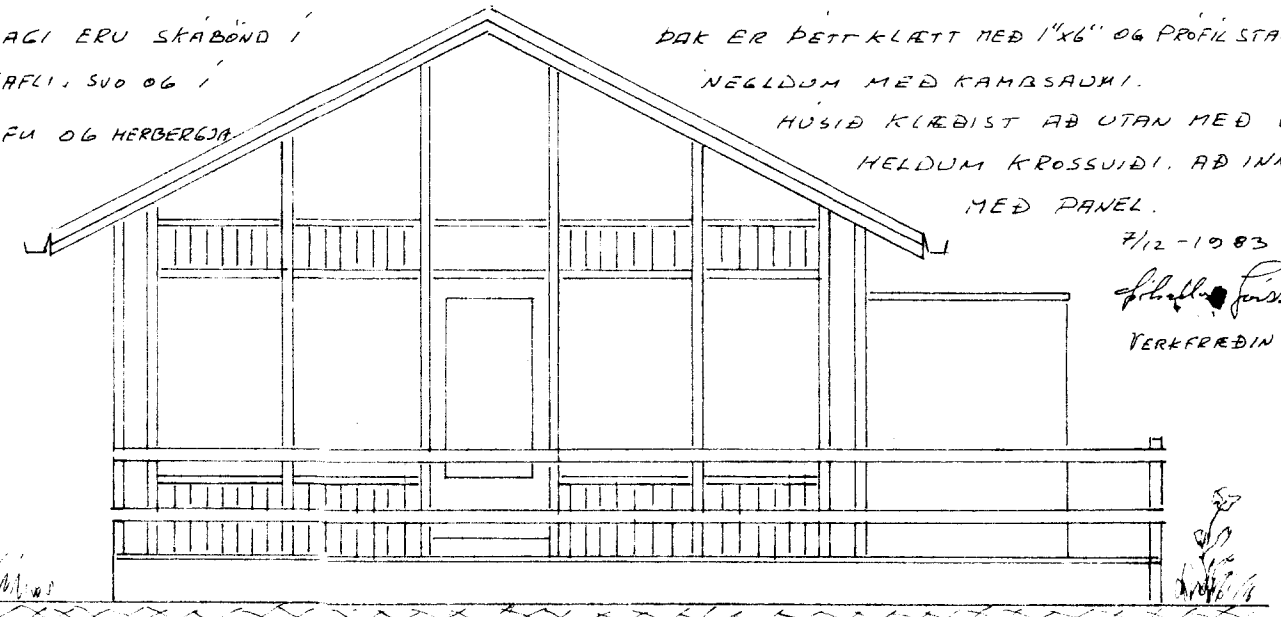

VESTUR

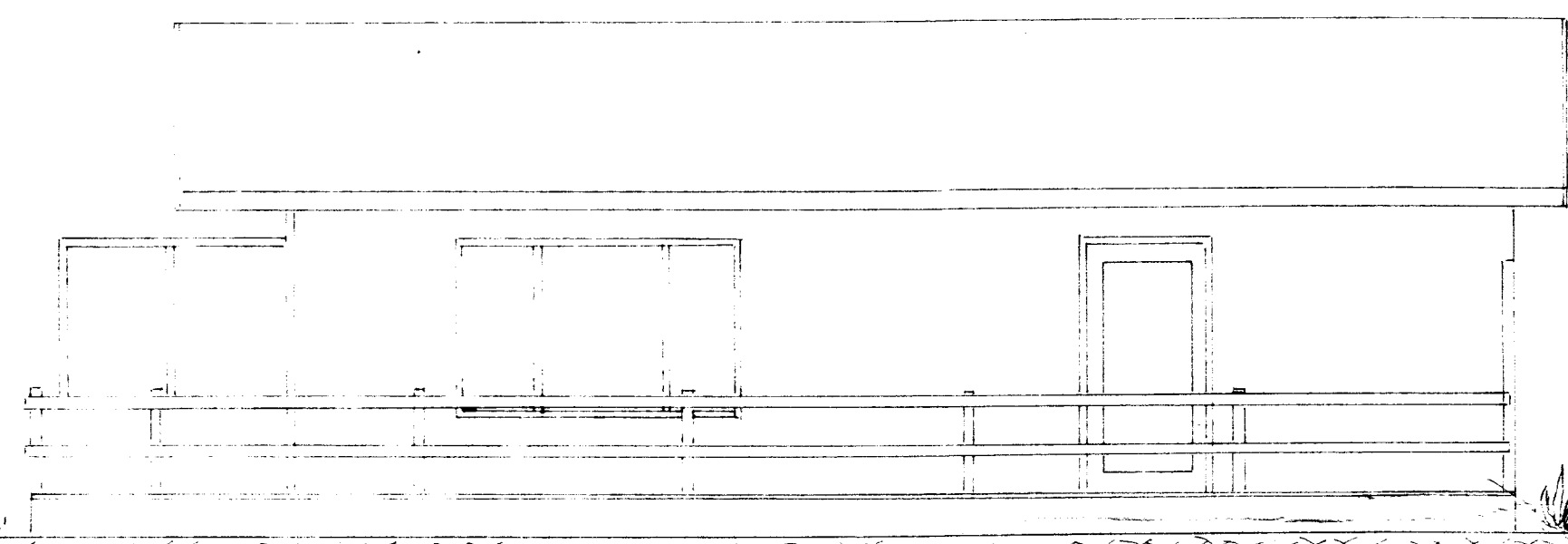

SUÐUR

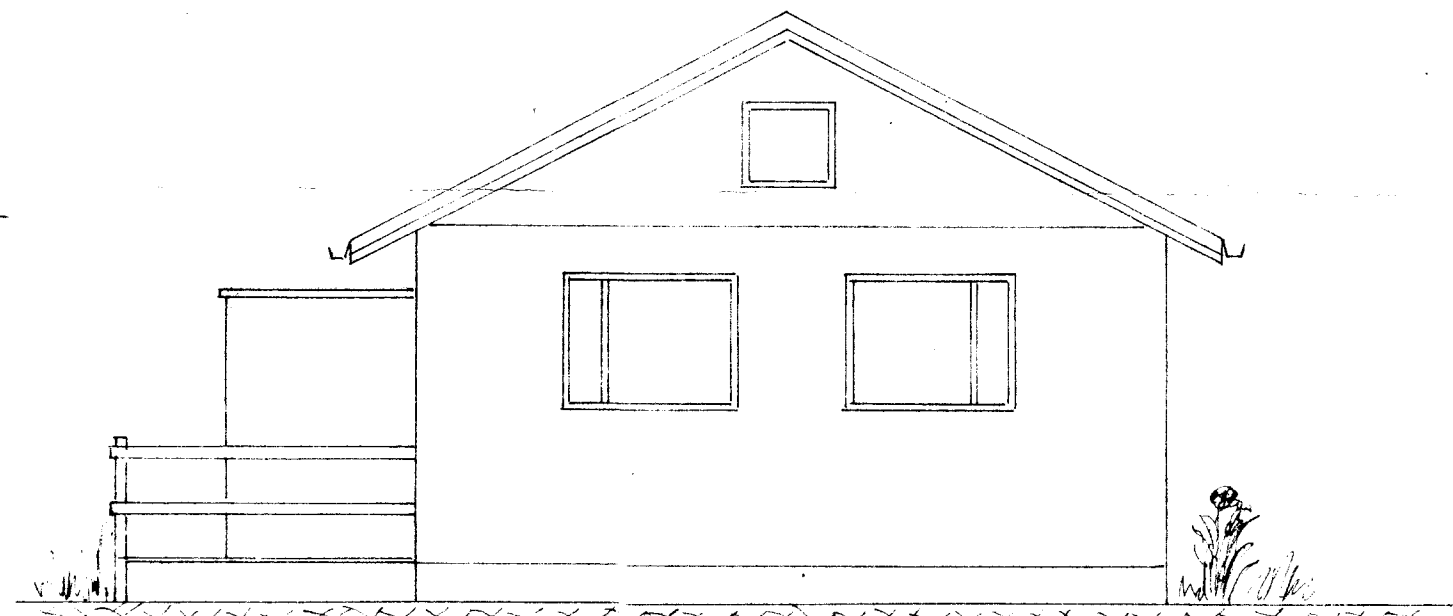

AUSTUR

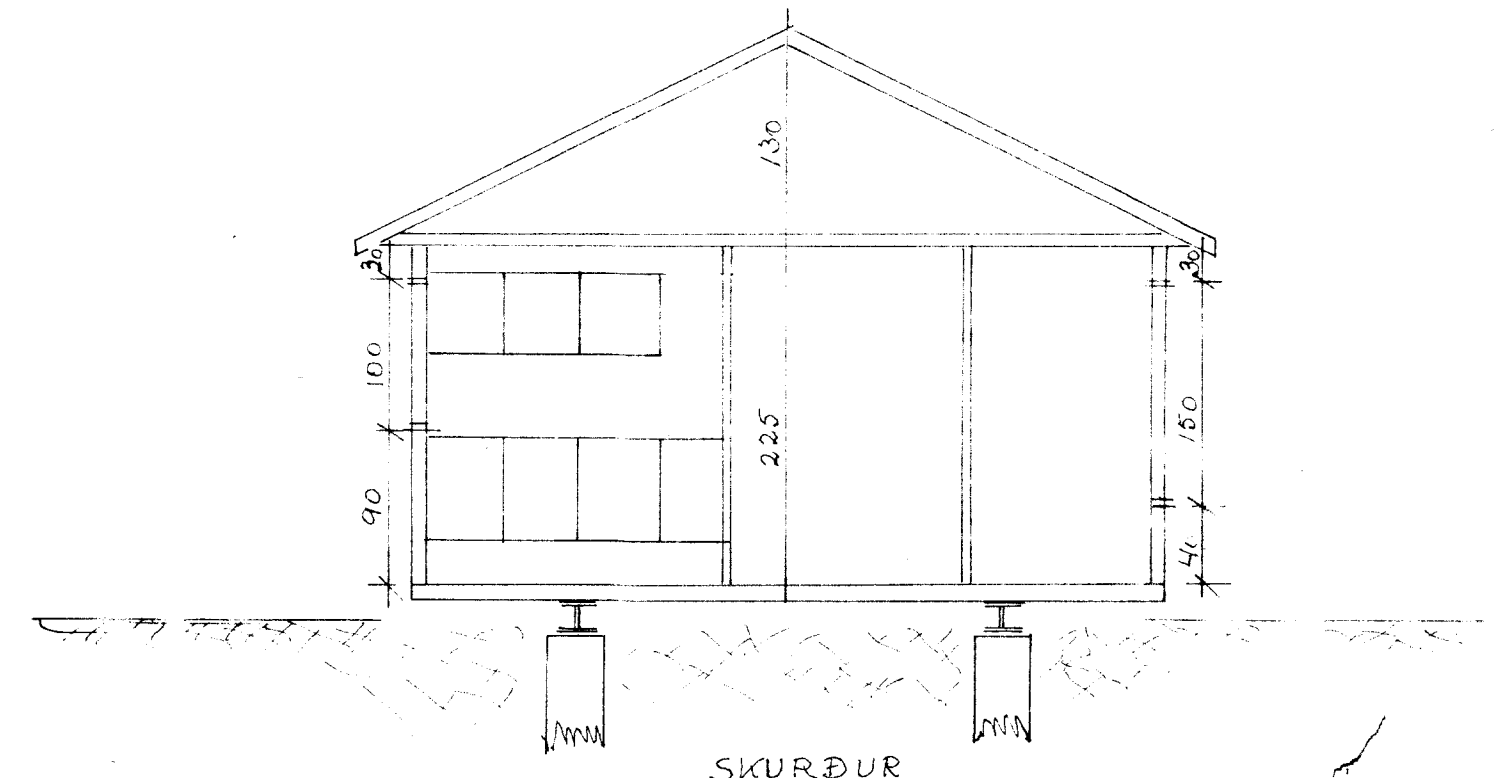
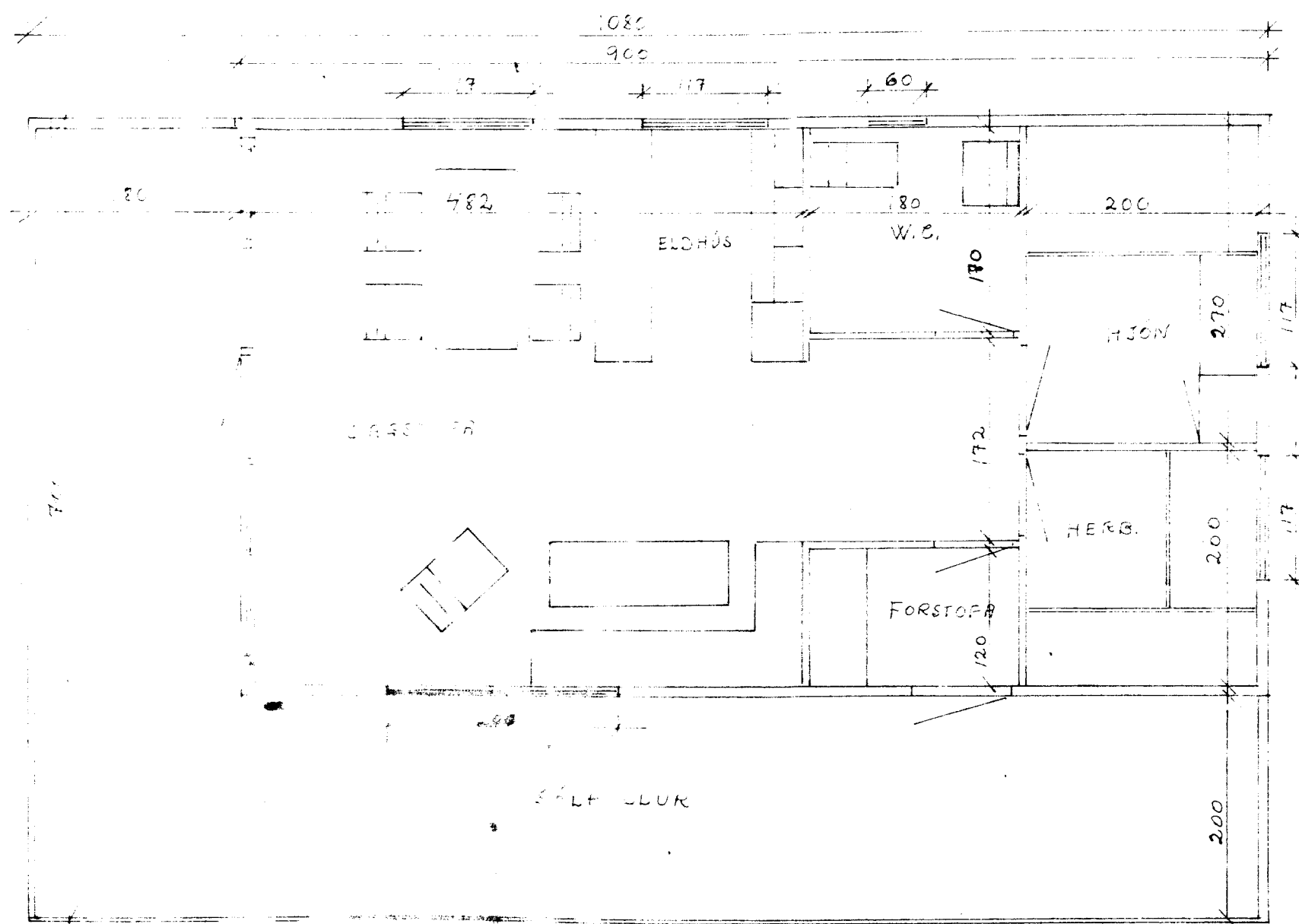

SKURÐUR

Samp. 22/16'87  
 B. Pússon