

A Snið  
101 1:100

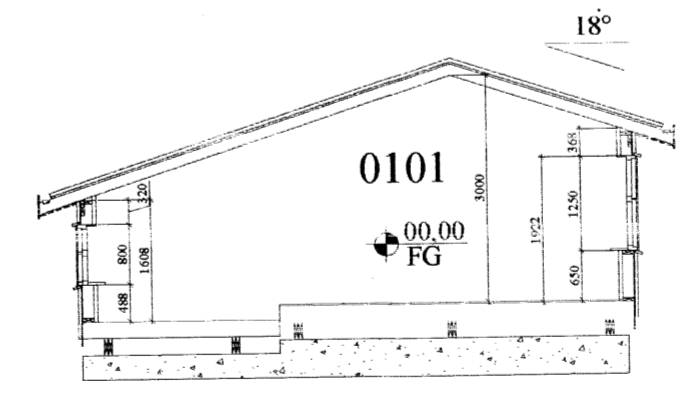

B Snið  
101 1:100

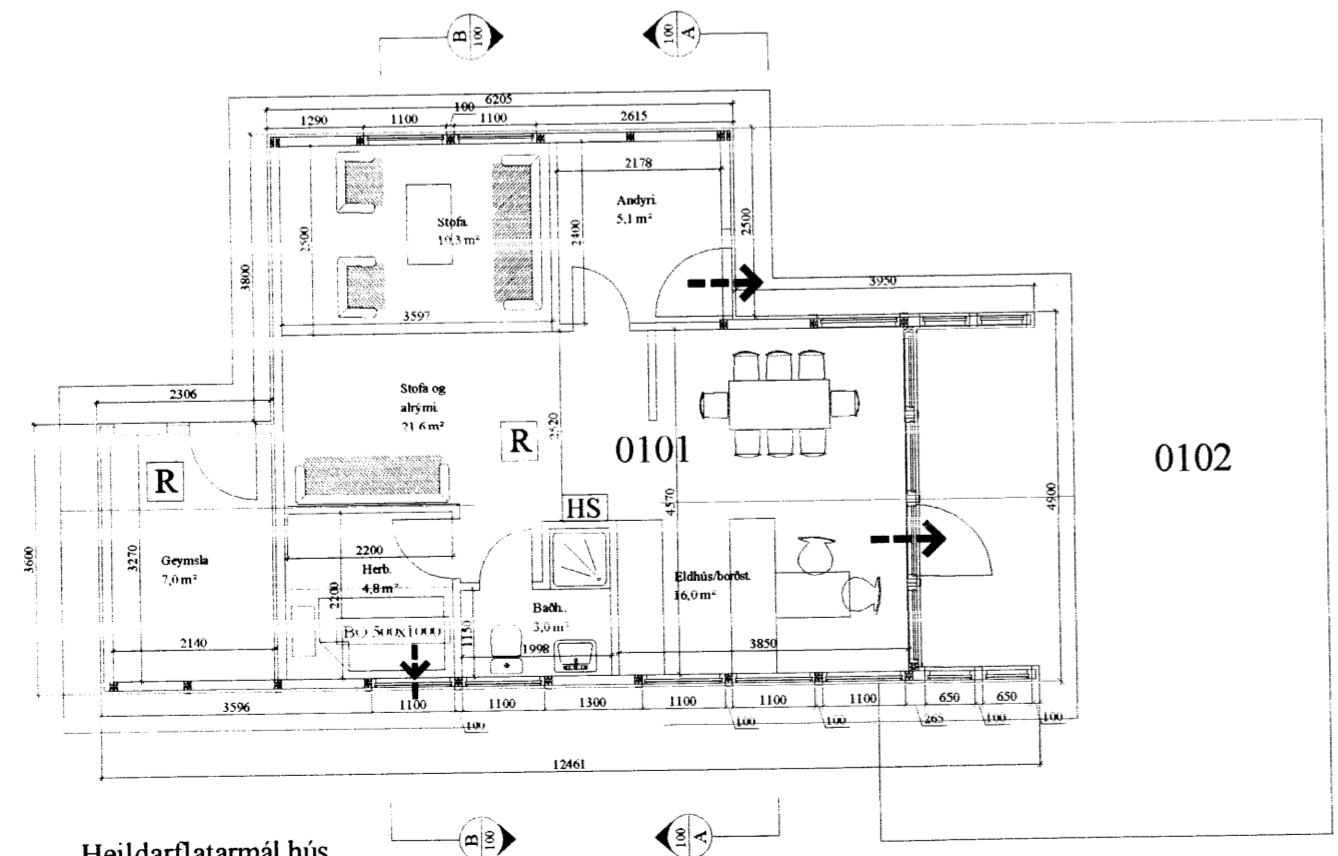

Heildarflatarmál hús  
66,0m²

**Almennar skýringar:**

Efni og gerð:  
 Húsið situr á steypum þverveggjum. Veggir, og þak eru úr timbri. Þakið er borðaklætt og þar ofan á kemur báruð málmklæðning. Veggir eru klæddir að utan með timburklæðningu. Lagnir eru lagðar í lagnagrindur innan á vegg. Handslökkvitaki staðsetjt í samráði við slökkviliðsstjóra. Reykskynjara eru samtengdir.

Gólfkóti ákvarðast í samráði við byggingarfulltrúa og útsetning og afstaða einnig.

**Annað:**

Einstakir byggingahlutar skulu uppfylla eftirfarandi U-gildi:

Byggingarhluti	W/m² K
Útveggir	0,40 (150 mm steinull)
Þak	0,20 (200 mm þakull)
Gólf	0,20 (200 mm steinull.)
Ghuggar (k-gler)	2,00 (Tvöfalt k-gler)
Hurðir	3,00 (35 mm gegnheill vidur)

- > Útgangur
- > Rýmingarleið ( stærð gefin á teikningu )
- R Reykskynjari
- GSN Gegnumstremymisniðurfall
- 00.00 FG Gólfkóti í m á frágengið gólf
- Inntök Inntak fyrir hitaveitu, vatnsveitu, rafmagnsveitu og síma.
- 500x1100 BO Stærð á rýmingarleiðum úr herbergjum

Öll mál eru í millimetrum, nema annað sé tekið fram.

Hestur Lóð nr 134  
 801 Selfoss (dreifbýli) 100

Aðalteikningar  
 Útlit, grunnmynd og sneiðmyndir A2

5 apríl 2006 Mkv: 1:100 ÓRE  
 210277-4049 ÓRE

**TGS** TEIKNISTOFA  
 GUÐJÓNS P. SIGFÚSSONAR  
 ÓLI RÚNAR EYJÓLFSSON  
 AUSTURVEGI 42. 2.HÆÐ,  
 800 SELFOSS  
 S: 482 2805, F: 482 3818  
 NETFANG: TGS@TGS.IS