

UMSÓKN UM BREYTINGU Á SUMARHÚSI Í LANDI HESTS

BREYTINGAR:

- VÍXLUN Á TVEIMUR SVEFNHERBERGJUM OG ELDHÚSI Í NORÐAUSTUR HLUTA HÚSSINS.
- TIL ÞESS AÐ EINFALDA, HAGRÆÐA OG BÆTA RYMISSKIPULAG.
- SKÚR LENGÐUR UM 1,5M Í VESTUR, FYRIR HITATÚPU, HITAKÚT OG POTTAKERFI. EINNIG STÚKAÐUR NIÐUR.
- STEYPTUR SÖKKULL TIL ÞESS AÐ TRYGGJA VARANLEIKA (SJÁ TEIKNINGU OG VERKLYSINGU).

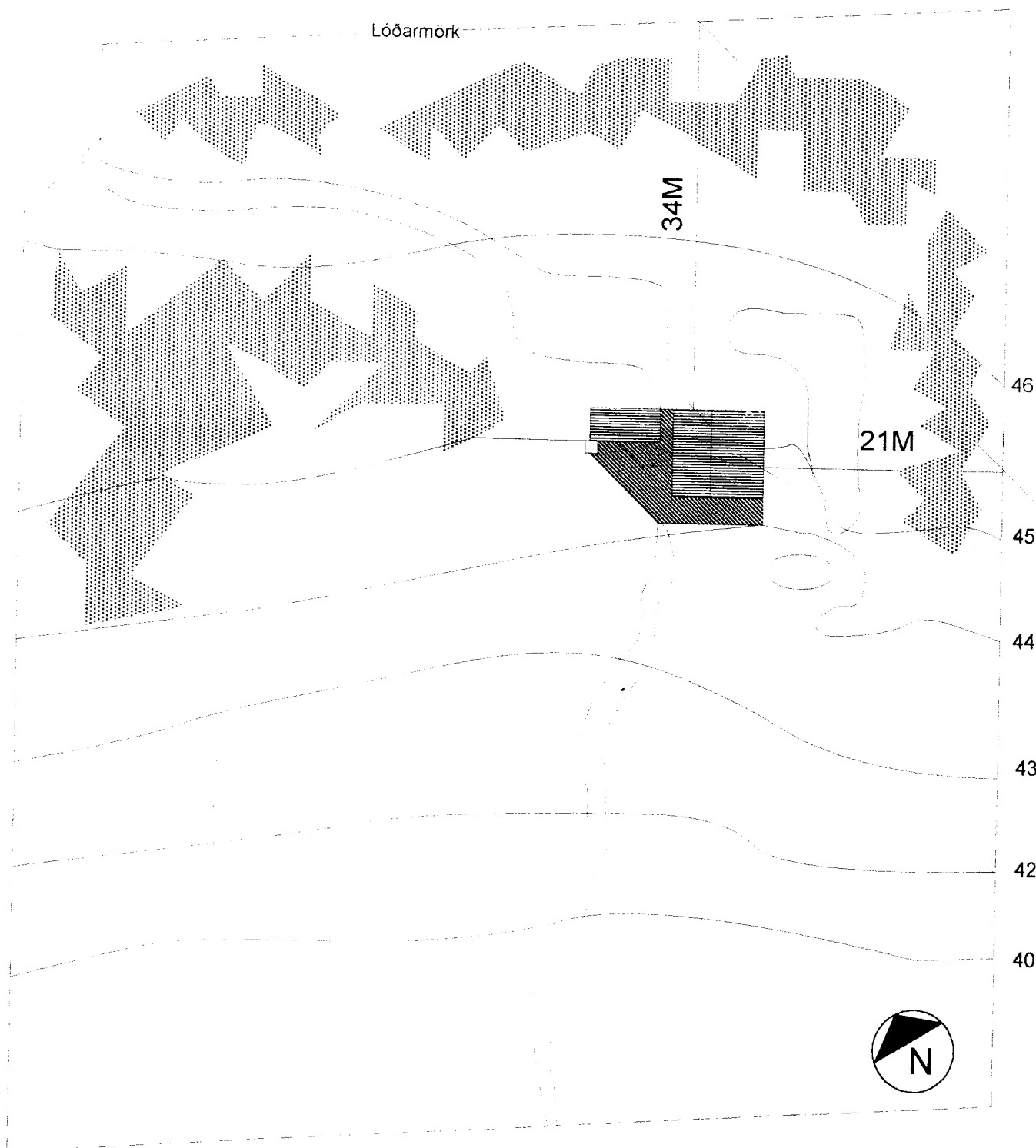

AFSTÖÐUMYND 1:500

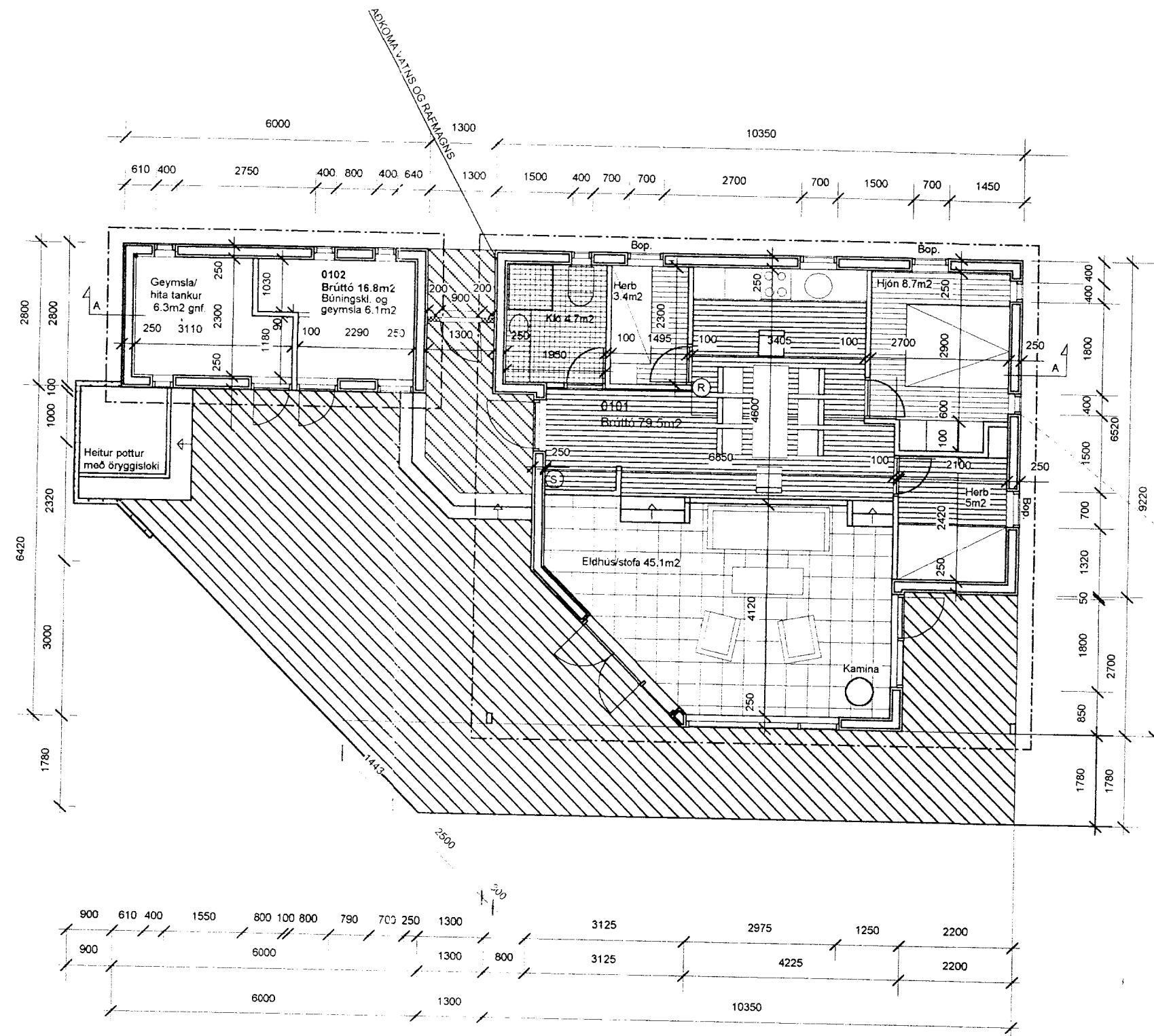

GRUNNMYND 1:100

R Reykskynjari
Bop. 600x600mm
S Slökkvitæki

Rofbró 1500L af
viðurkennndri gerð 3ja
höfna frágangur skv.
holustuvernd ríkisins.

VERKEFNI: SUMARHÚS no. 24 Í LANDI HESTS
VERKKAUPAR: SÆVAR PÉTURSSON OG ÞÓRA ÞÓRHALLSDÓTTIR
MÆLIEINING 1:100 OG 1:500
TEIKNING: AFSTÖÐUMYND OG GRUNNMYND
DAGS: 02.03.1999
GUNNLAUGUR JÓNASSON ARK FAI KT.090462-2299
ARKITEKT: ÞORLEIFUR EGGERTSSON KT.0401634849
simi.00442759289 emil.inga@bjorg.freeserve.co.uk
TEIKNINR: 020399101

Skráningartafli: Sumarbústaður nr. 24, Hesti, Grímsnesi				Skrásetjari: Gunnlaugur Jónasson													
Landnúmer: 168535				Kennitala: 090462-2299													
Matshlutanúmer: 01				Dags: 26.4.99													
Uppskipting og lýsing				Stærðir													
D0	D1	D2	D3	D4	D5	D5M	D6	D7	D8	D9	D10a	D10b	D11	D12	D16	Reiknitala	D17
Lokun	Rými hæð-röð	Noikun texti	Höfuð-flokkun	Eignar-hald	Botnflötur m²	Milliflötur m²	Stígar m²	Op m²	Brúttóflötur m²	Brúttóflötur sk + 1,8	Salarhæð min	Salarhæð max	Brúttó rúmmál m³	Nettóflötur m²	Birt flatarmál m²	Skiptarúmmál	Skiptarúmmál m³
Matshluti					96.5	0.0	0.0	0.0	96.5	2.5			333.6	79.3	94.0		259.2
Botn													19.3				
Kjallari																	
1. hæð					96.5	0.0	0.0	0.0	96.5	2.5			314.3	79.3	94.0		259.2
A	0101	Sumarbústaður		N	0101	79.7			79.7		2.25	4.56	270.5	66.9	79.7	3.39	226.8
A	0102	Búningaklefi og geymsla		N	0101	16.8			16.8	2.5	1.67	3.55	43.8	12.4	14.3	2.61	32.4