

Útlit norður

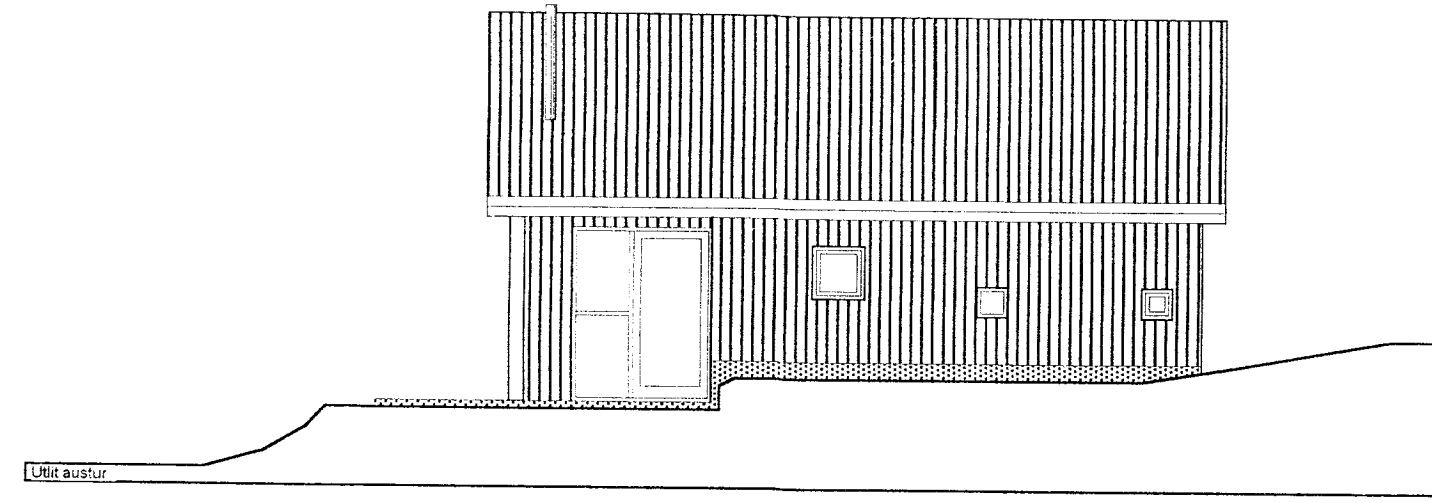

Útlit austur

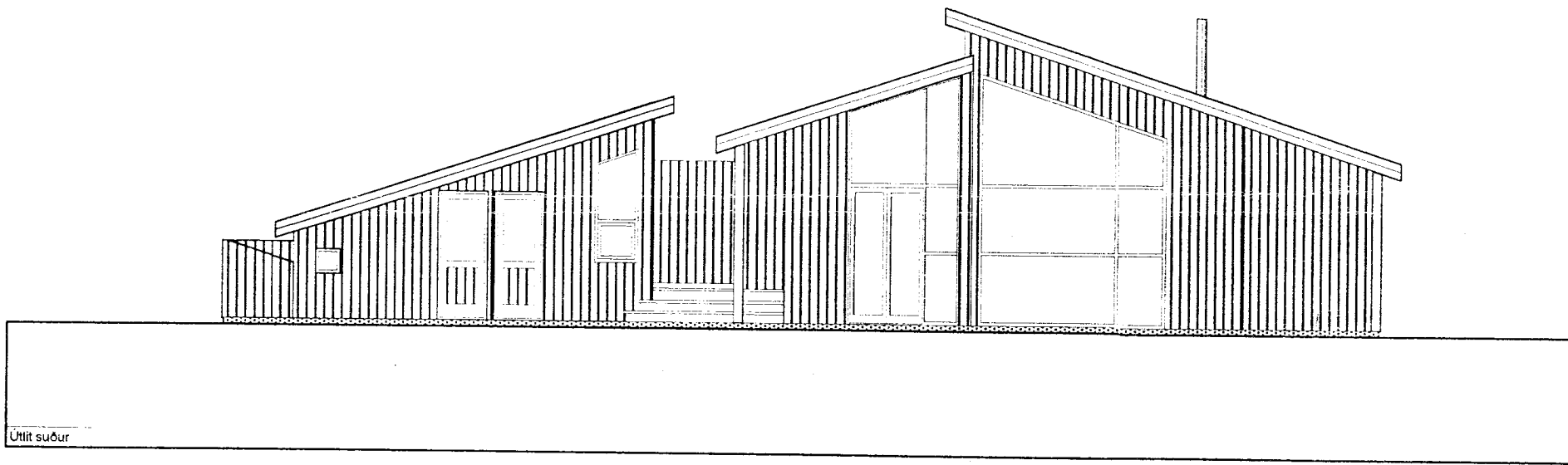

Útlit suður

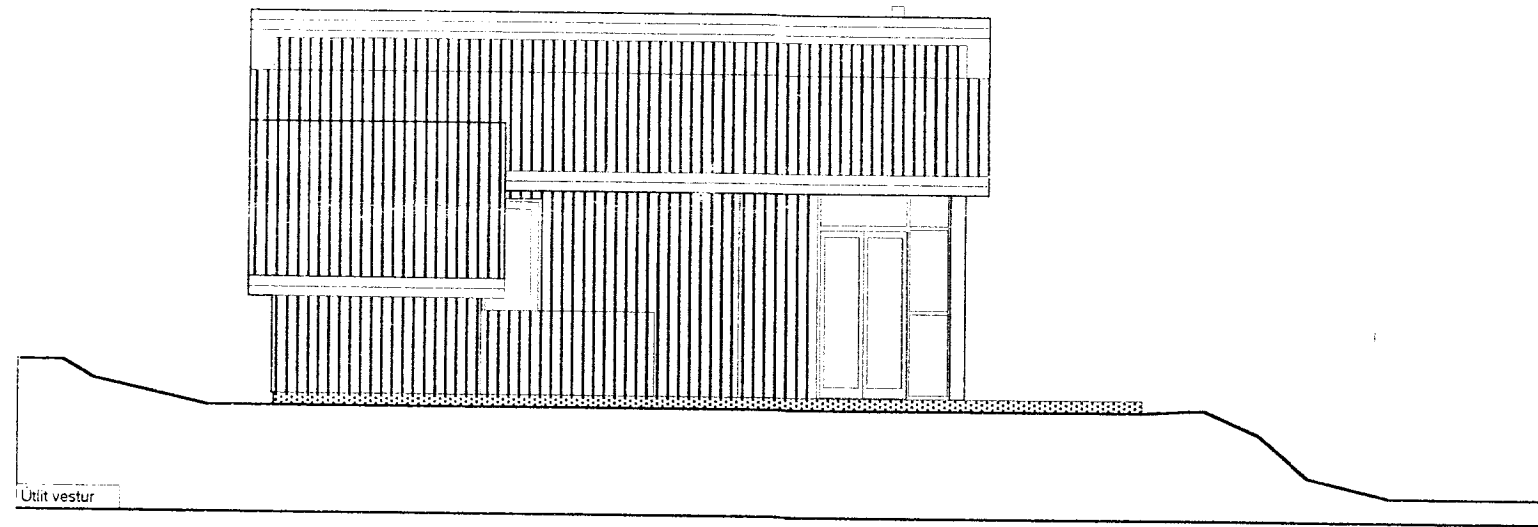

Útlit vestur

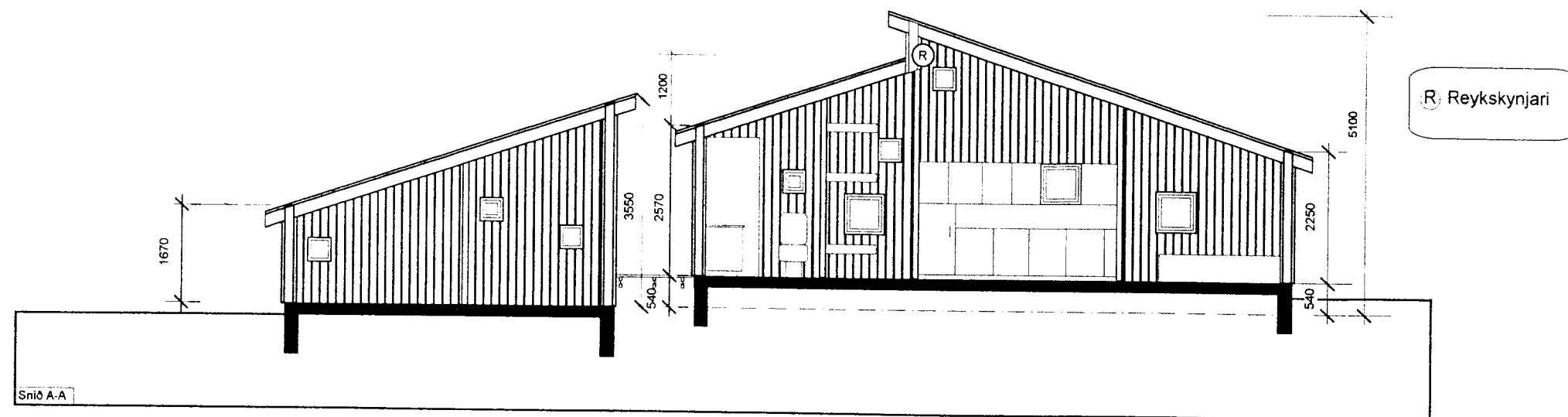

R: Reykskynjari

Byggingarlýsing

Sökkull: 200 x 800mm jámbent steinsteypa á 1200mm þjöppuðum malarpúða.
 Gólf: 200mm jámbent steinsteypa með 70mm einangrun.
 Útveggir: Burðargrind 2" x 5" fest með boltum, vinklum og girði, einangrað með 5" steinull, vindpétting tjörutex og krossviður á hornum.
 Þak: Sperrur 2" x 8" c/c 600mm og límré i mæni fest með vinklum og girði, einangrað með 7" steinull, vindpétting tjörutex, klætt með 1" x 6" borðum, þakpappi og þakjám.
 Klæðning að utan: Lóðrétt vatnslæðning á 12mm krossviðar renninga.
 Inni: Rakavarnarlag og panill innaná; allt nema veggur bakvið kaminu, hann er klæddur með steinflisum.

VERKEFNI:
**SUMARHÚS no. 24 Í LANDI
 HESTS**

VERKKAUPAR:
 SÆVAR PÉTURSSON OG
 ÞÓRA ÞÓRHALLSDÓTTIR

MÆLIEINING 1:100

TEIKNING:
 ÚTLIT OG VERKLÝSING

DAGS: 02.03.1999

GUNNLAUGUR JÓNASSON ARK.FAJ
 KT.090462-2299

ARKITEKT:
 ÞORLEIFUR EGGERTSSON
 KT.0401634849

Sími: 00442759289 emil.inga@bjorg.freemove.co.uk

TEIKNINR: 020399102