

Samp. 29.06.2004

Grímur Gunnarsson

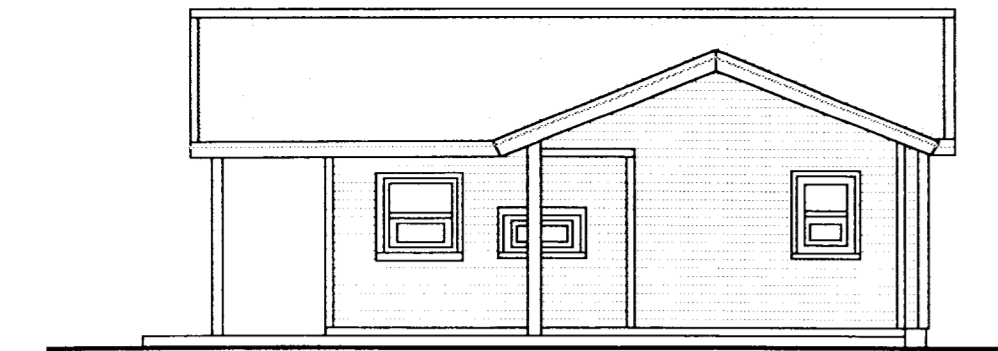

AUSTUR

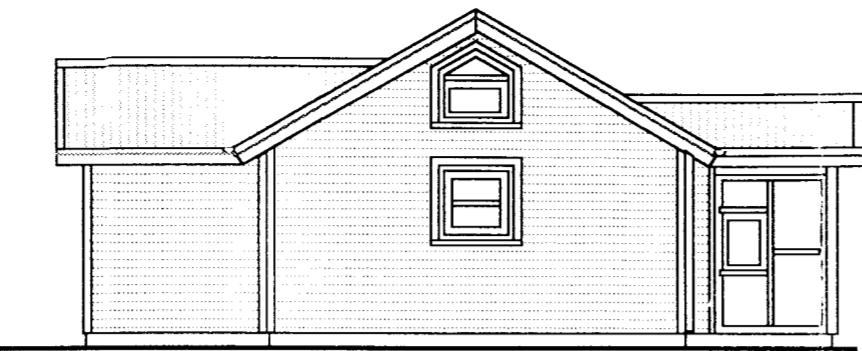

NORDUR

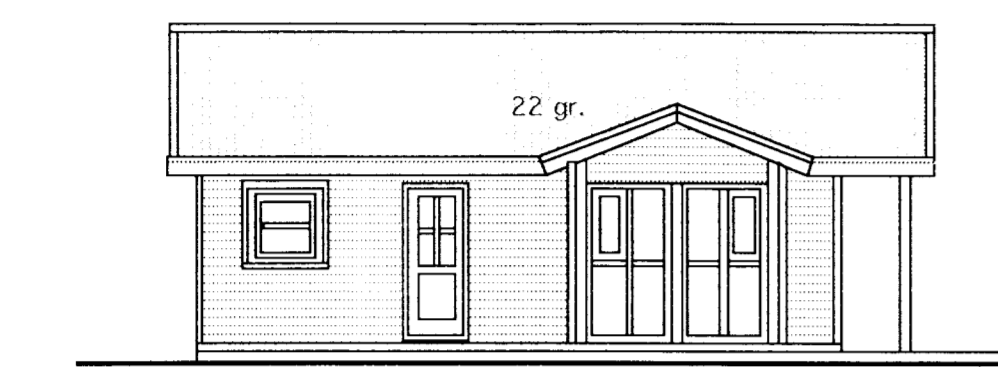

VESTUR

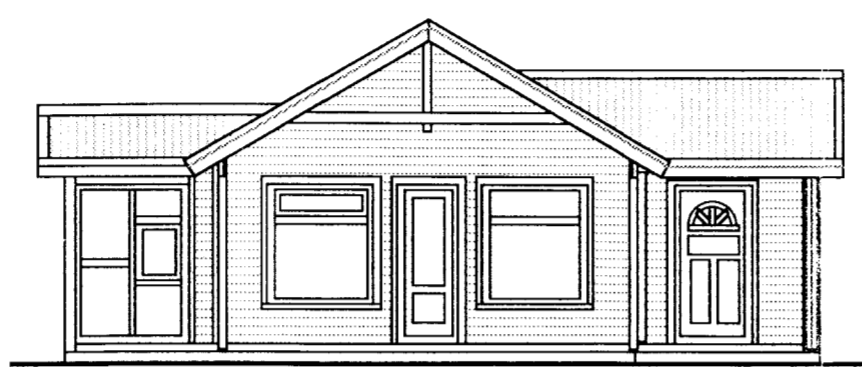

SUDUR

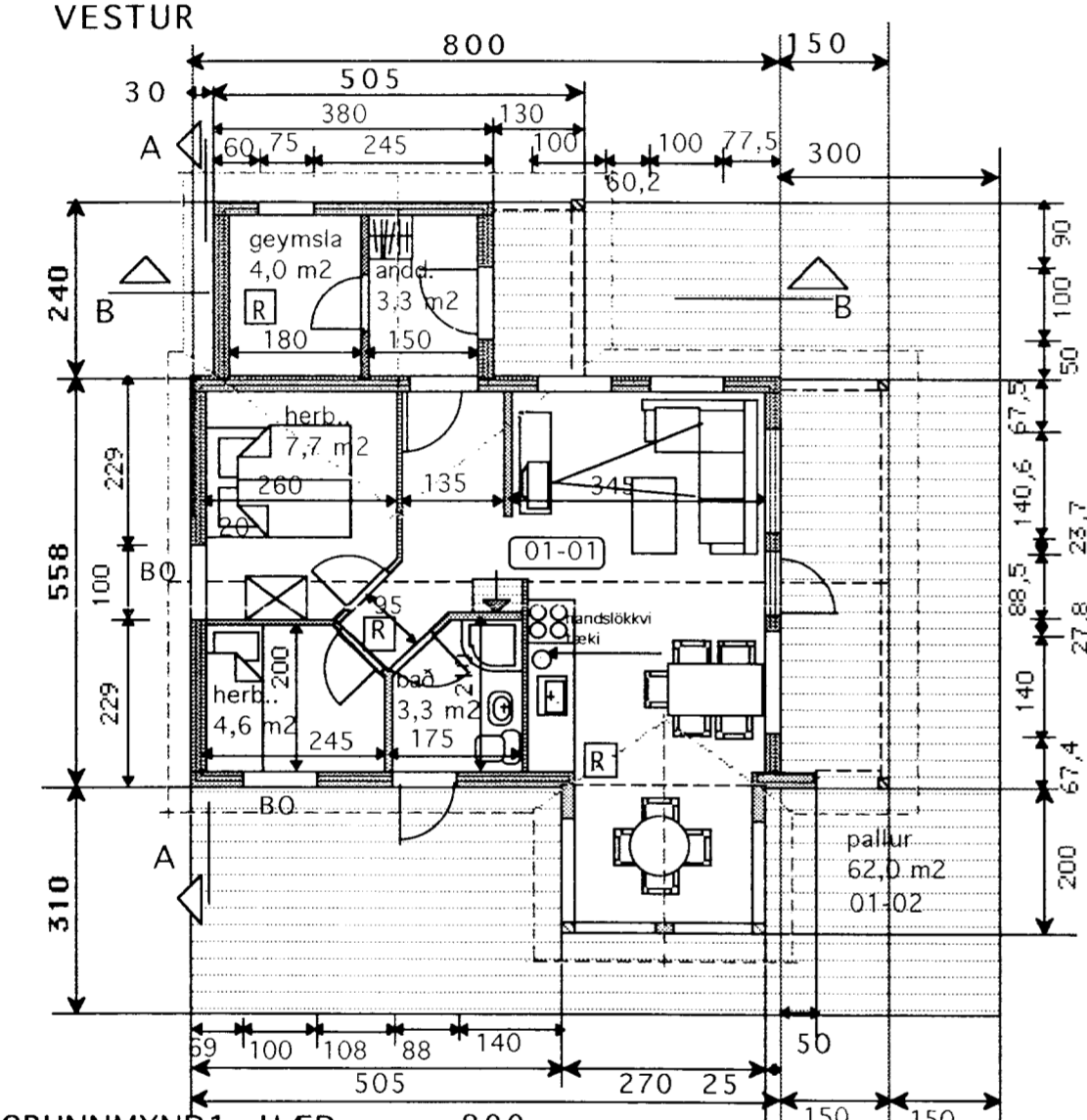

GRUNNMYND 1. HÆÐ
NÁNARI MÁLSETNING SJÁ TEIKN. V-1 1:50

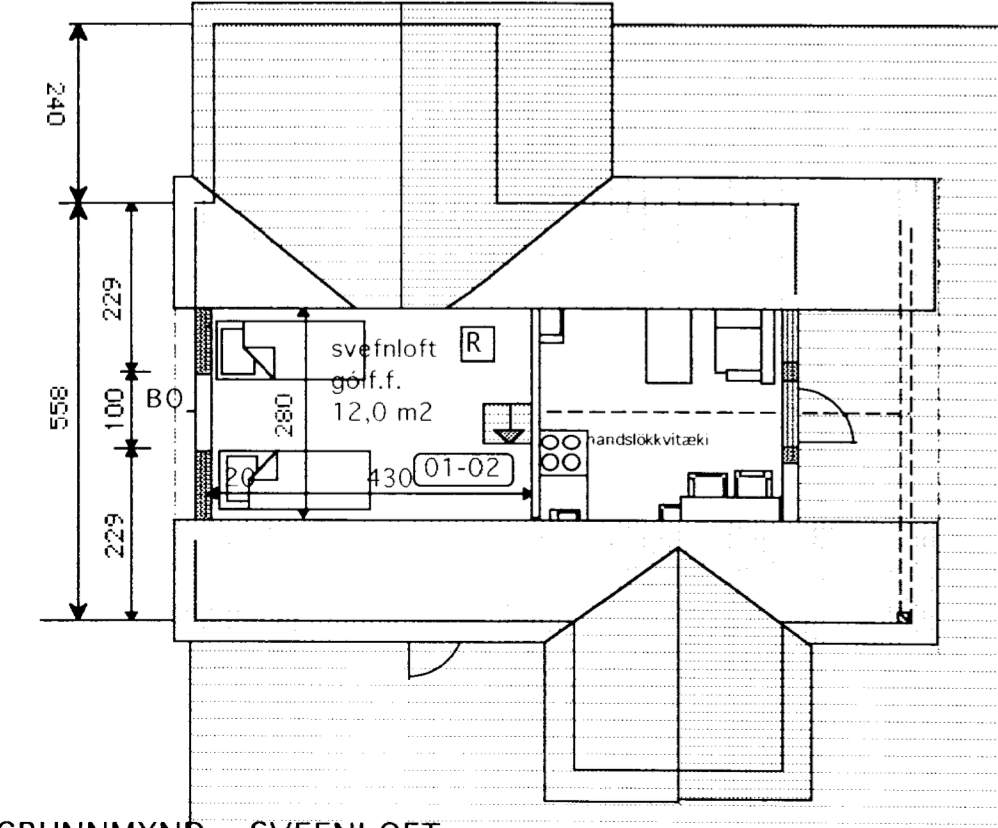

GRUNNMYND SVEFNLOFT

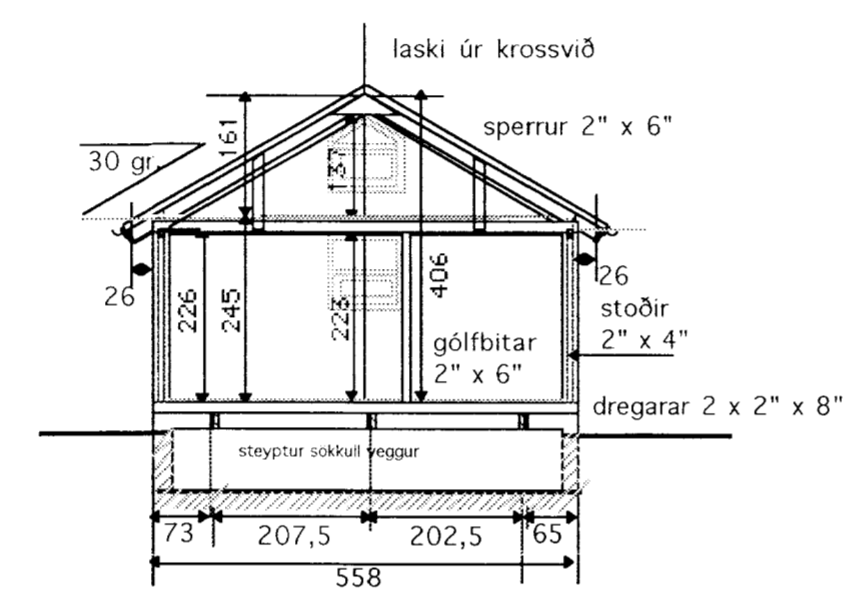

SNID A-A

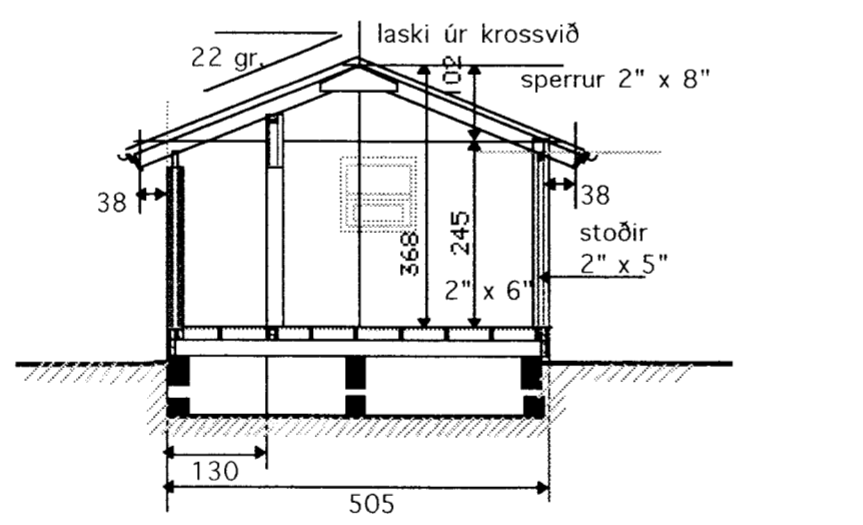

SNID B-B

AFSTÖÐUMYND 1:2000

NÁNARI STAÐSETNING BÚSTAÐAR Í SAMRÁÐI
VIÐ BYGGINGARFULLTRÚA.

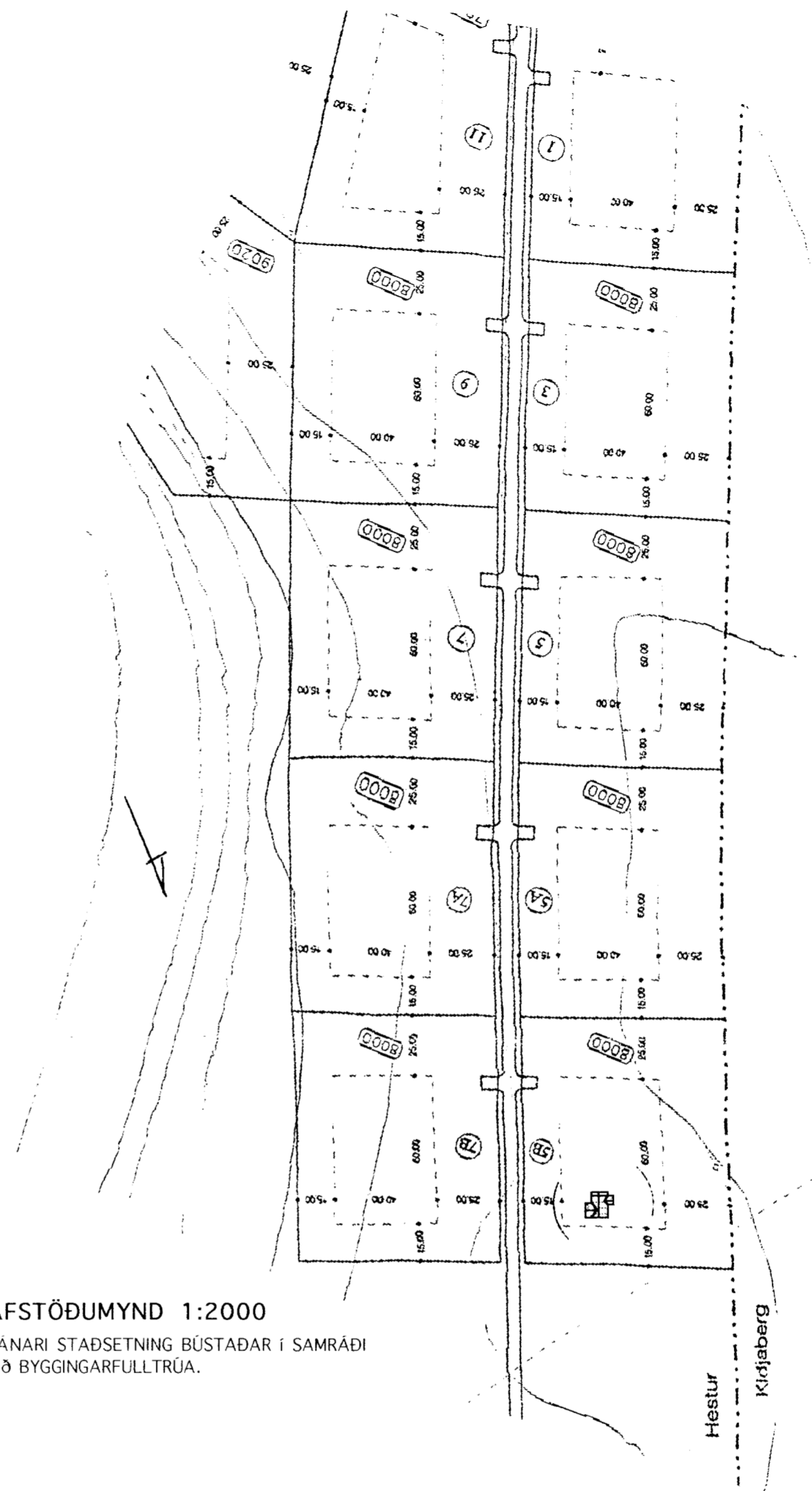

BYGGINGARLÝSING

Bústaðurinn er byggður úr timbur grind
Stoðir eru 2" x 4", einangrun 4" steinull.
Undirstoður er steyptr veggir 20 x ca80
Dregarar eru 2 X 2" x 8" 3 stk,
Gólfbitar 2" x 6" c/c 60 cm. 5" steinull.
Sperrur 2" x 6" c/c 60 cm. 5" steinull
Klæddur að utan með kúptri, láréttri vatnslæðingu.
rotpró er 3500 lítra frá viðurkendum framl.
staðsett 10 m frá bústað samkv. heilbrigðisreglugerð.
Stoðir í viðbyggingum er 2" x 5" og sperrur 2" x 8"

STÆRÐIR....

GRUNNFLÖTUR BÚSTAÐS BRÚTTÓ	59,2 m ²
SVEFNLOFT GÓLFFL.	12,0 m ²
RÚMMÁL	188,4 m ³
PALLUR	62,0m ²

BÚSTAÐURINN ER BYGGÐUR Í KÓPAVOGI
Teiknaður, mældur upp og staðfærður í júní 2004.
Þá eru teiknaðar og hannaðar viðbyggingar við norð-austur og suð-vestur hliðar sem verða byggðar þegar bústaðurinn er kominn á lóð.

TEIKNISTOFAN Verkefni
SKJÓLHÓLAVEGUR 5B Í LAND HESTS.
GRÍMSNES OG GRÆFNINGSHÖRPP.
Heiti
GRUNNMYND- ÚTLITSMYNDIR-SNID
SKÝRINGAR - AFSTÖÐUMYND
SKRÁNINGARTAFLA.

kvarði 1:100	verk.nr
dags. 22 JÚNÍ .2004	dags br.
hönnun G. G.	teikn nr
teikn G.G.	A-1

Hringbraut 17 220 Hafnarfirði
s. 555-2020 FAX 555-2021
Gísli G. Gunnarsson BFI kt. 0206492409
kvardi@vortex.is