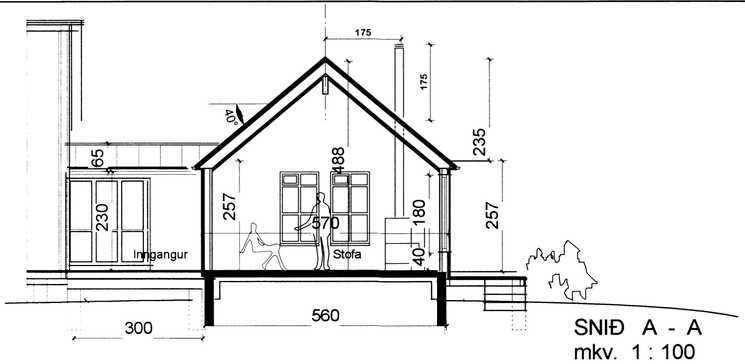

SNIÐ A - A
mkv. 1 : 100

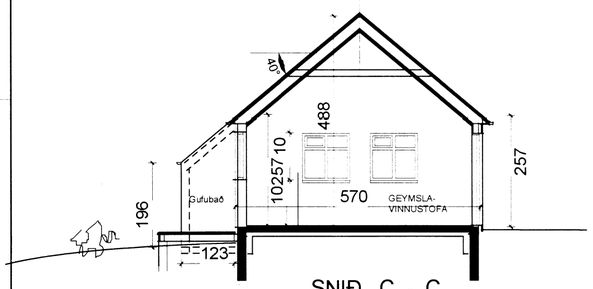

SNIÐ C - C
mkv. 1 : 100

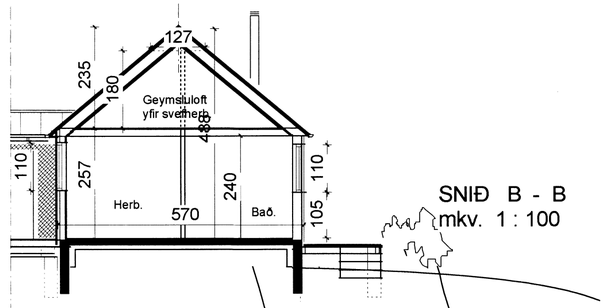

SNIÐ B - B
mkv. 1 : 100

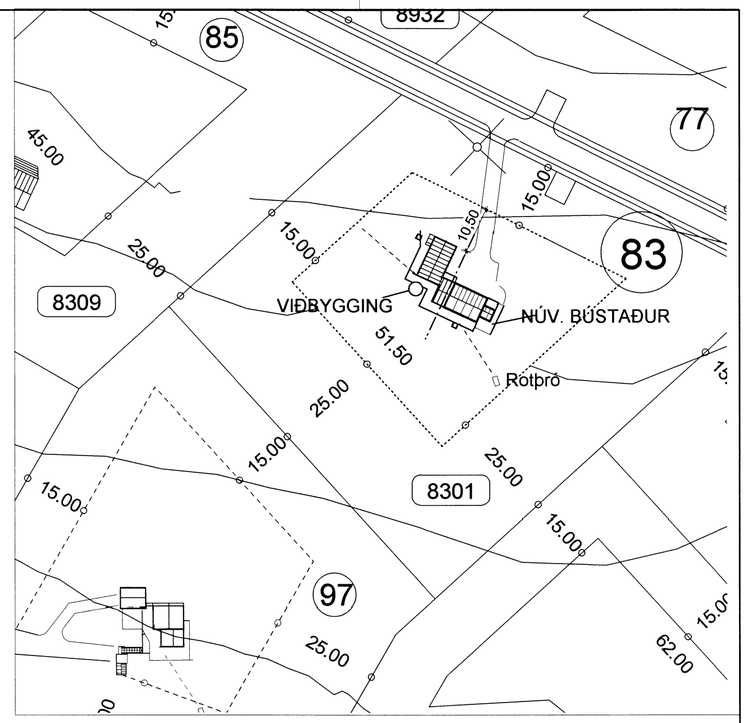

AFSTÖÐUMYND
mkv. 1 : 1000

Norður

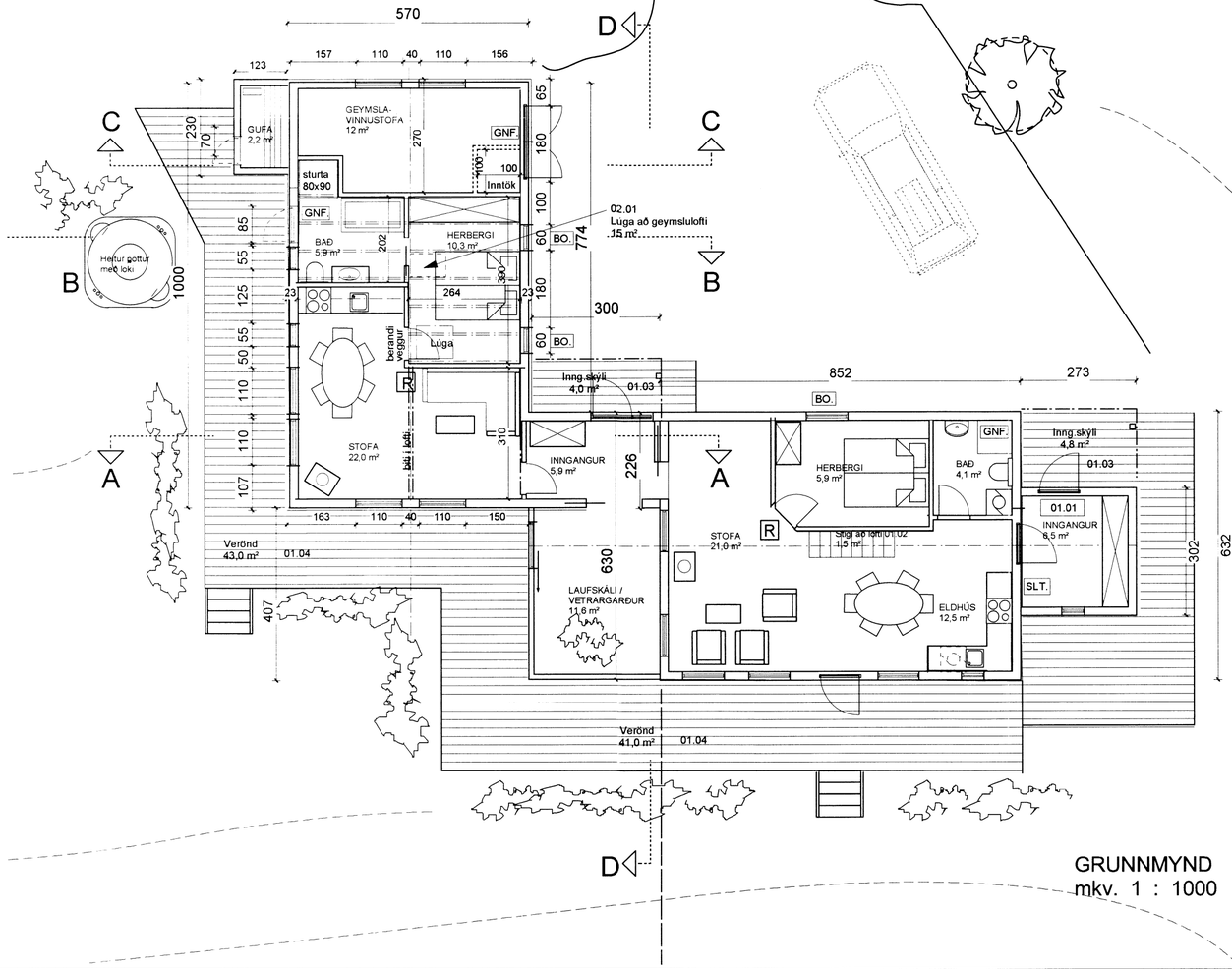

GRUNNMYND
mkv. 1 : 1000

Norður

Reykskynjari og slökkvitæki eru í húsinu og staðsett og frágengin skv. kröfum reglugerðar.

STÆRÐIR :			
Núv. aðalhús	:	54,7 m² -	219,0 m³
(+ kalt loft)	:	(ca. 25 m²)	
Viðbygging	:	75,9 m² -	265,1 m³
SAMTALS	:	130,6 m² -	484,1m³

Stærðir úr skráningartöflu, gólfþykkt meðtalin :		
Birt flatarm.	:	138,5 m²
Brúttóflötur	:	153,5 m²
Brúttó rúmmál	:	506,7 m³

Skipulags- og byggingarfulltrúi Uppsveita bs.
Samþykkt
18. JÚNÍ 2014
Byggingarfulltrúi

Eldri hluti húss er upphaflega teiknað af Halldóri Kr. Júlíussyni 1986, fullbyggt 1988.

LAND NR. 83 Í LANDI HESTS,
GRÍMSNESS - OG GRAFNINGSHREPPI
Landnr. 168589 - Stgr. 8719-1-44800830

VIÐBYGGING - BYGGINGARLÝSING :

Viðbyggingin er timburhús, eins og núverandi sumarhús, með risi, þakhalli 35°. Aðalhús viðbyggingar er á steyptum sökklum og með steyptri og einangraðri gólfplötu, 100mm frauðplast. Kólnunartala, gólfplötu er **0,2 W/m² K** - eða betri. Laufskáli, vetrargarður viðbyggingar, sem liggur upp að núverandi húsi, er grundaður á trésúlum eins og núverandi hús.

Útveggir viðbyggingar eru úr 125 mm trégrind, sem klædd er með 12 mm krossviði sem vindlokun og afstífingu, útveggjaklæðning er loftuð furuklæðning. Einangrað er í alla útveggi með 150 mm steinull. Einangrað er einnig í lagnagrind að innanverðu, 45 mm. Gluggar og hurðir eru með einangrunargleri, K- gler eða betra. Björgunarop í svefnherbergis-gluggum. Meðal kólnunartala útveggja er **0,25 W/m² K** - eða betri.

Þakviðir eru úr 220x45 mm, einangrað í bil með 220 mm þykkri steinull og loftað yfir með 50 mm loftbili. Borðaklæðning á þaki með asfalt pappa og bárujárni. Undir þaki er lagnagrind, 50 mm, og einangruð með steinull. Rakaþétt lag innan undir einangrun, vandlega frágengið. Meðal kólnunartala þaka er **0,20 W/m² K** - eða betri.

Heildarleiðnitap reiknast hússins er því innan við kröfur reglugerðar, þ.e innan "orkuramma" Mannvirkjastofnunar. Útreikningur fylgir á sérblaði.

Innveggir eru einangraðir með amk. 75 mm steinullareinangrun og klæddir með klæðningu í flokki 2 eða betri. Loft eru með sams konar klæðningu.

Reykskynjari og slökkvitæki eru í húsinu og staðsett og frágengin skv. kröfum reglugerðar.

ÚTGÁFA	TEIKNAÐ	SAMÞYKKT	DAGS
C : Gufubaði og háalofti breytt	ÁF		03.06.´14
B : Sniðum breytt	ÁF		24.03.´14
A : Byggingarlýsing lagfærð , kólnunartölum byggingarhlutabætt við.			10.10.´13

ASK Arkitektar
Geirsgötu 9
101 Reykjavík
Sími 515 0300
Fax 515 0319
www.ask.is

Árni Fr
Kt. 271049 2699
arni@ask.is

ASK ARKITEKTAR

LAND 83, Hesti í Grímsnesi, Kerlingagarður
- Ólína Guðmundsdóttir og Halldór Kr. Júlíusson

Afstöðumynd
Sniðmynd A - A
Grunnmynd

MKV. Í A2	1-100 1-1000@A2
TEIKNAÐ	áf
DAGS	27.09.2013
VERK NR.	
NÚMER TEIKNINGAR	10-01
ÚTGÁFA	C