

NORÐUR, 1:50

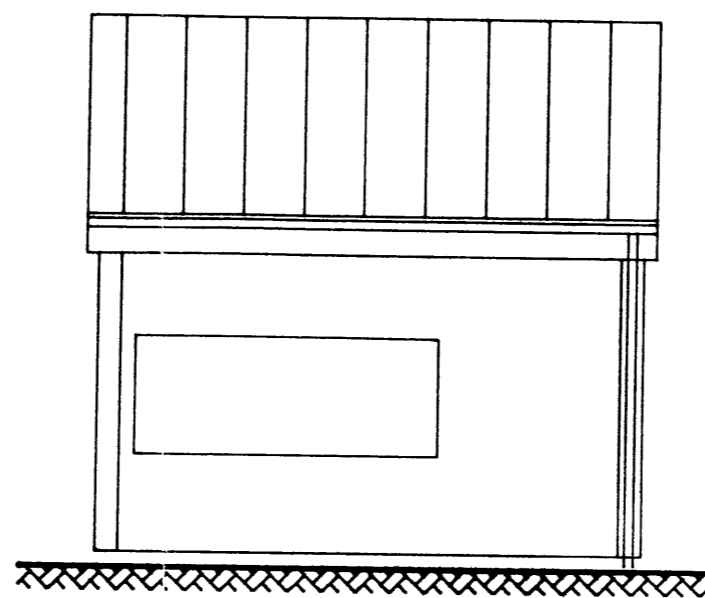

VESTUR, 1:50

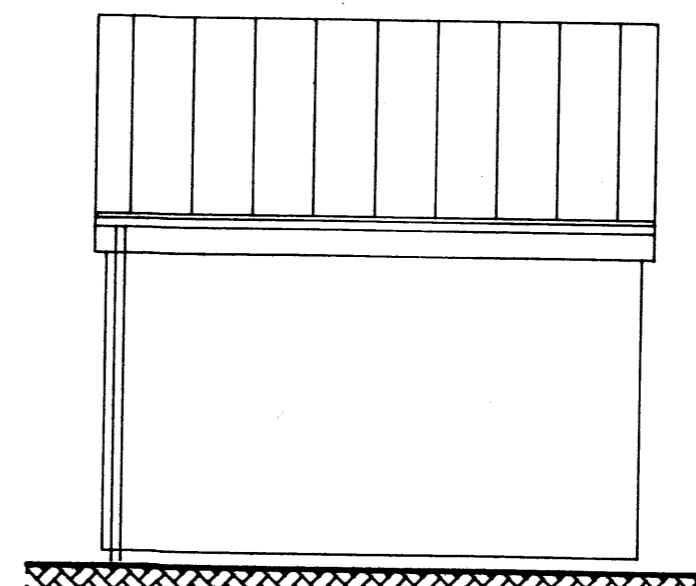

AUSTUR, 1:50

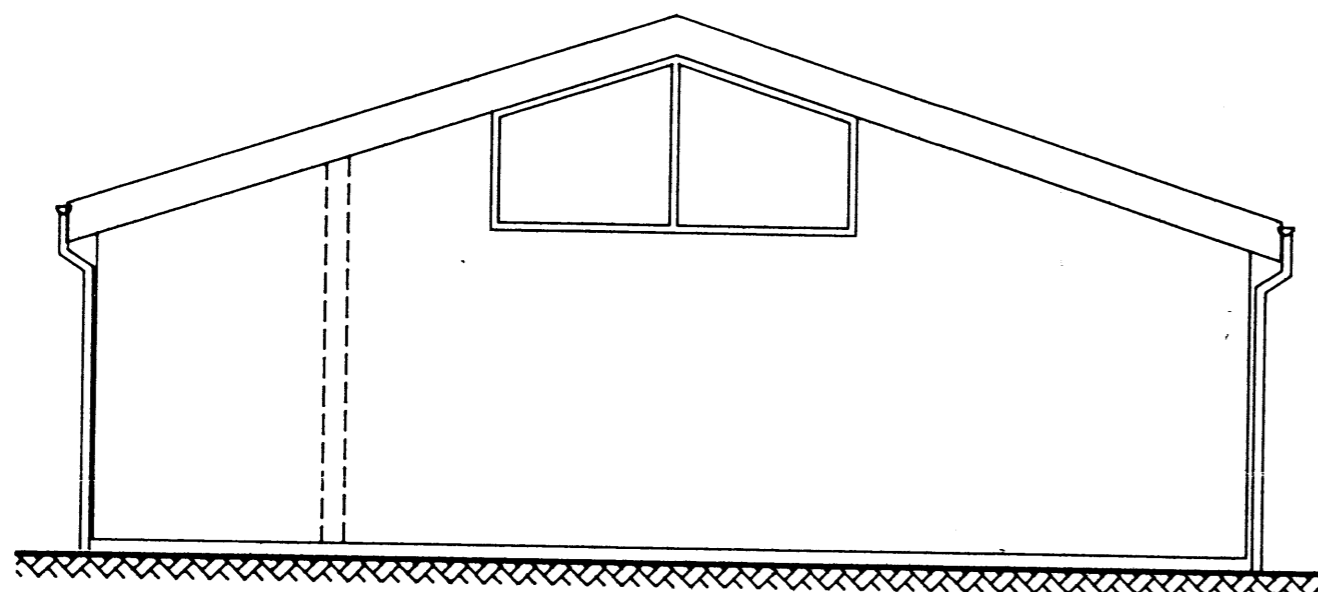
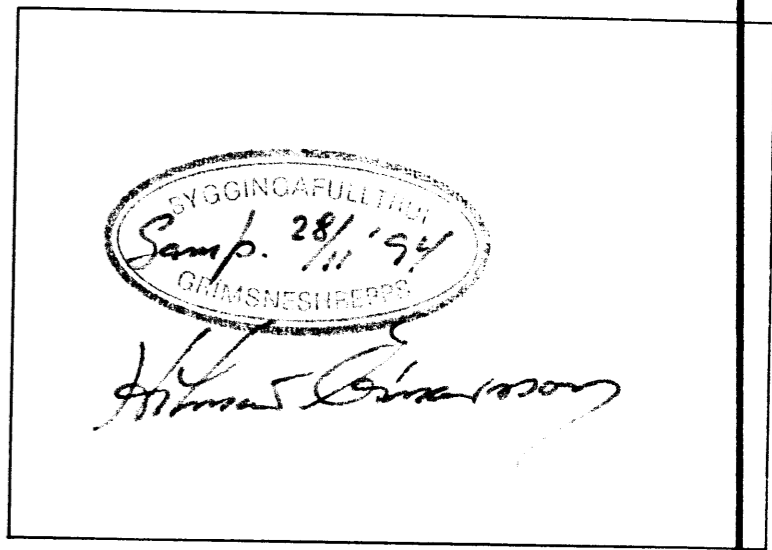

SUÐUR, 1:50

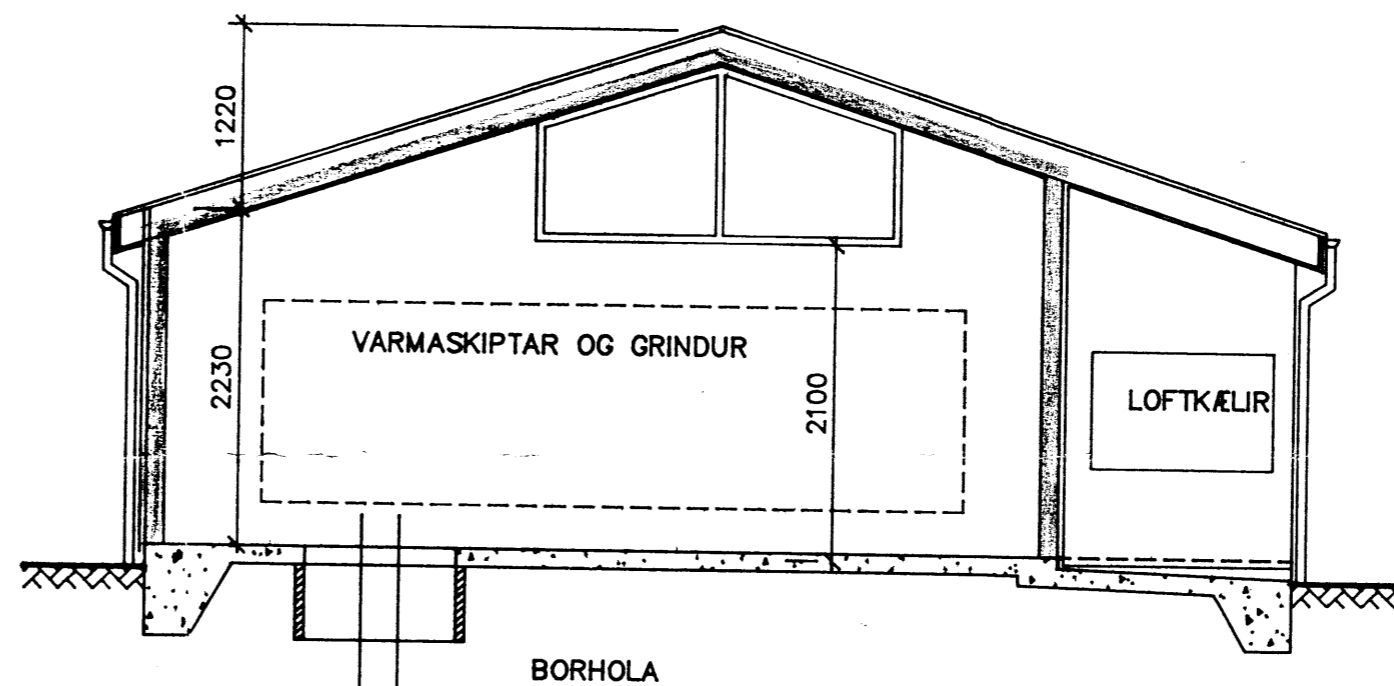

SNIÐ 1, 1:50

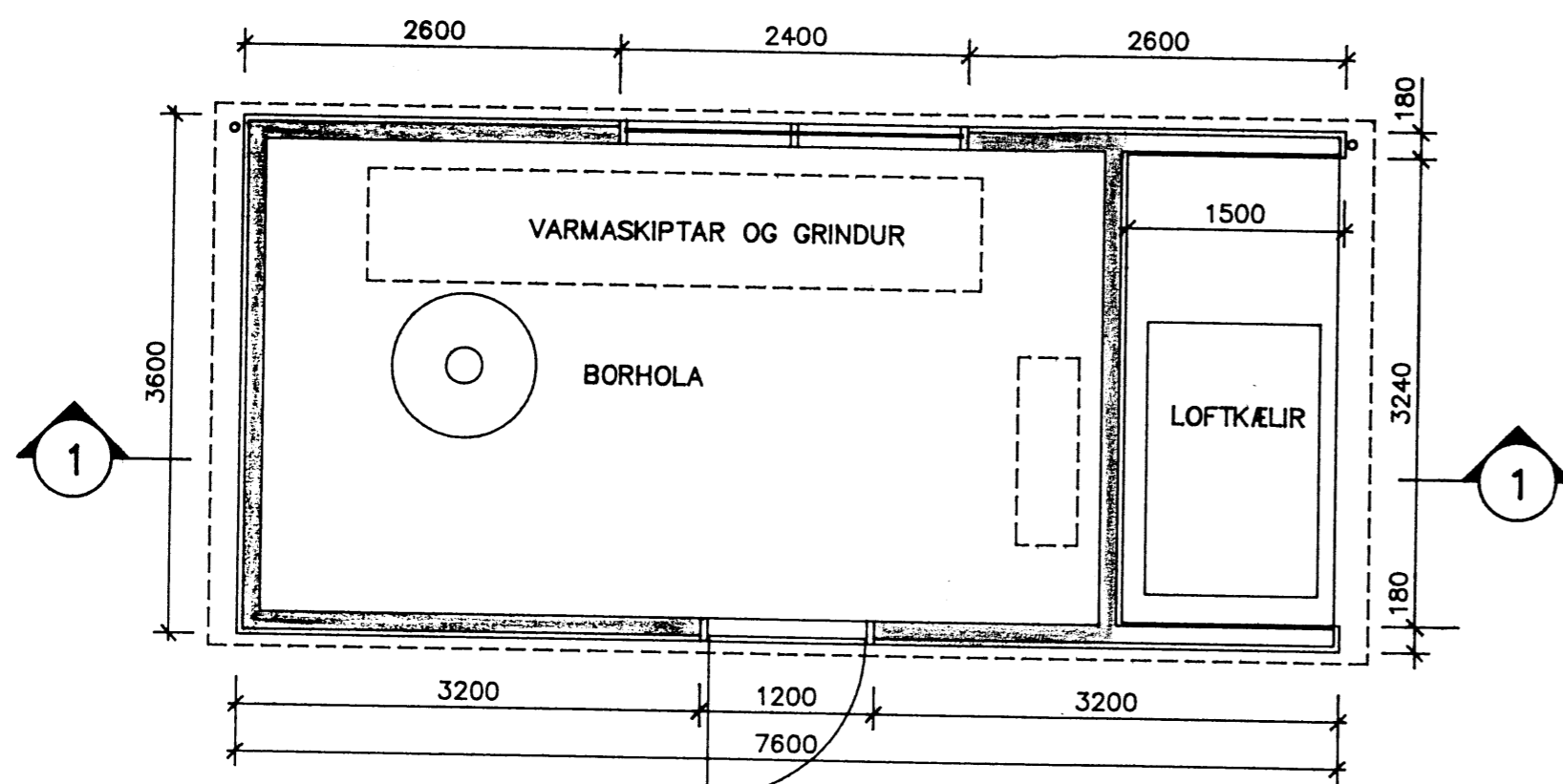

GRUNNMYND, 1:50

HÚS ÞETTA KEMUR YFIR BORHOLU Í STAÐ
HÚSS SEM VERÐUR RIFIÐ.
SKIPT SKAL UM JARÐVEG FYRIR HÚSI NIÐUR Á
ÞÉTTAN BOTN. FYLINGU SKAL VERA ÚR ÓFROSTNÆMU
EFNI OG ÞJAPPA Í LÖGUM. UMHERFIS BORHOLU SKAL
LEGGJA Ø1000 MM BRUNNHING.
HÚSIÐ ER TIMBURHÚS, VEGGIR OG ÞAK EINANGRÆÐ
MEÐ 100 MM STEINULL. PLÖTUKLÆDNING AÐ INNAN
VERÐI ÚR 12 MM PLASTHÚÐUÐUM RAKAPOLNUM
SPÓNAPLÖTUM. AÐ UTAN KOMI LOFTUNARGRIND
OG PLÖTUKLÆDNING, STENI EÐA TILSVARANDI.
ÞAK ER JÄRNKLETT Á BORDAKLÆDNINGU OG PAPPA.

GRUNNFLÖTUR HÚSS ER 22 M²
RÚMMÁL HÚSS ER 64 M³

ÖLL MÁL ERU Í MM.

FORSJÁ <small>VERKFRÆÐISTOFA, FRV</small> <small>SKÓLAVÖRDUSTIG 3, REYKJAVÍK</small> <small>SÍMI: 24090 / 24710</small> <small>KENNIT. 680286-2489</small>		HÆÐARAENDI - GRÍMSNESI ÍSAGA HF HÚS YFIR BORHOLU AÐALTEIKNING	
H.	JBS	T.	JBS
M.	1:50	DAGS.	V046-106
		OKT. 9	SAMP.
			TEKNI. NR.
			V046 10