

Útlit suðausturhlið  
M 1:100

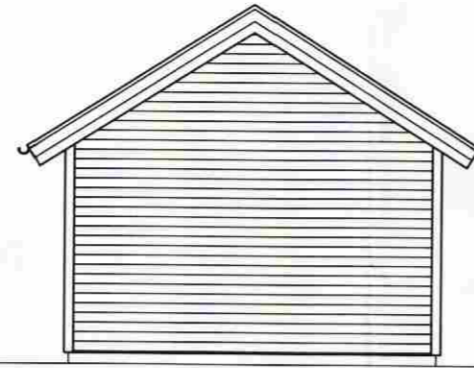

Útlit norðausturhlið  
M 1:100

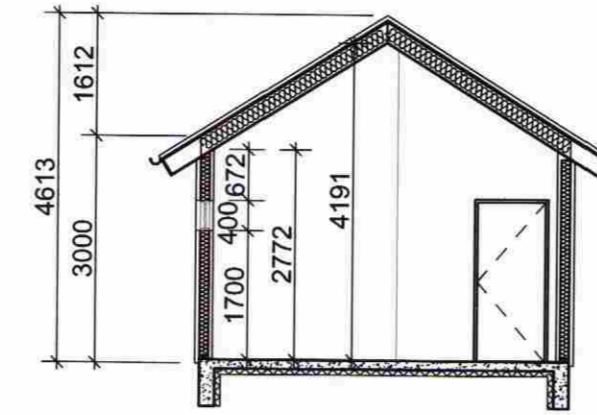

Snið  
M 1:100

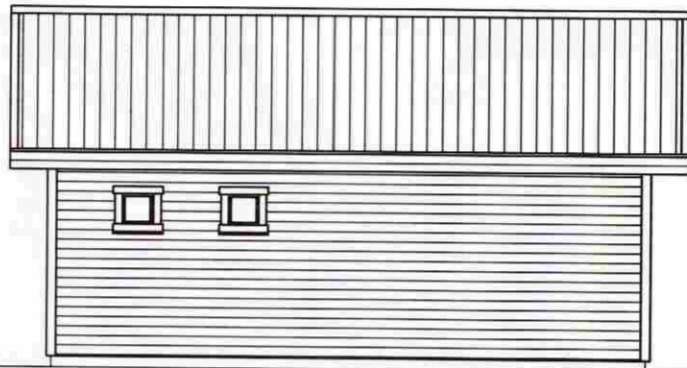

Útlit norðvesturhlið  
M 1:100

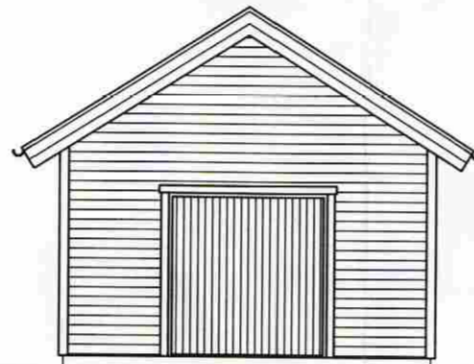

Útlit suðvesturhlið  
M 1:100

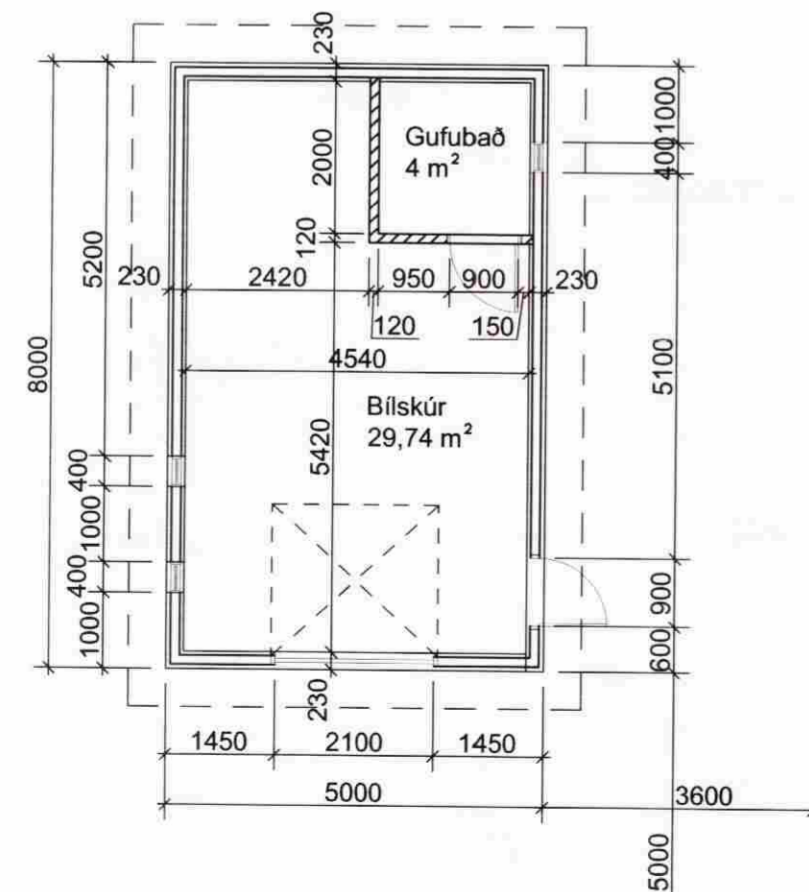

Grunnmynd  
M 1:100

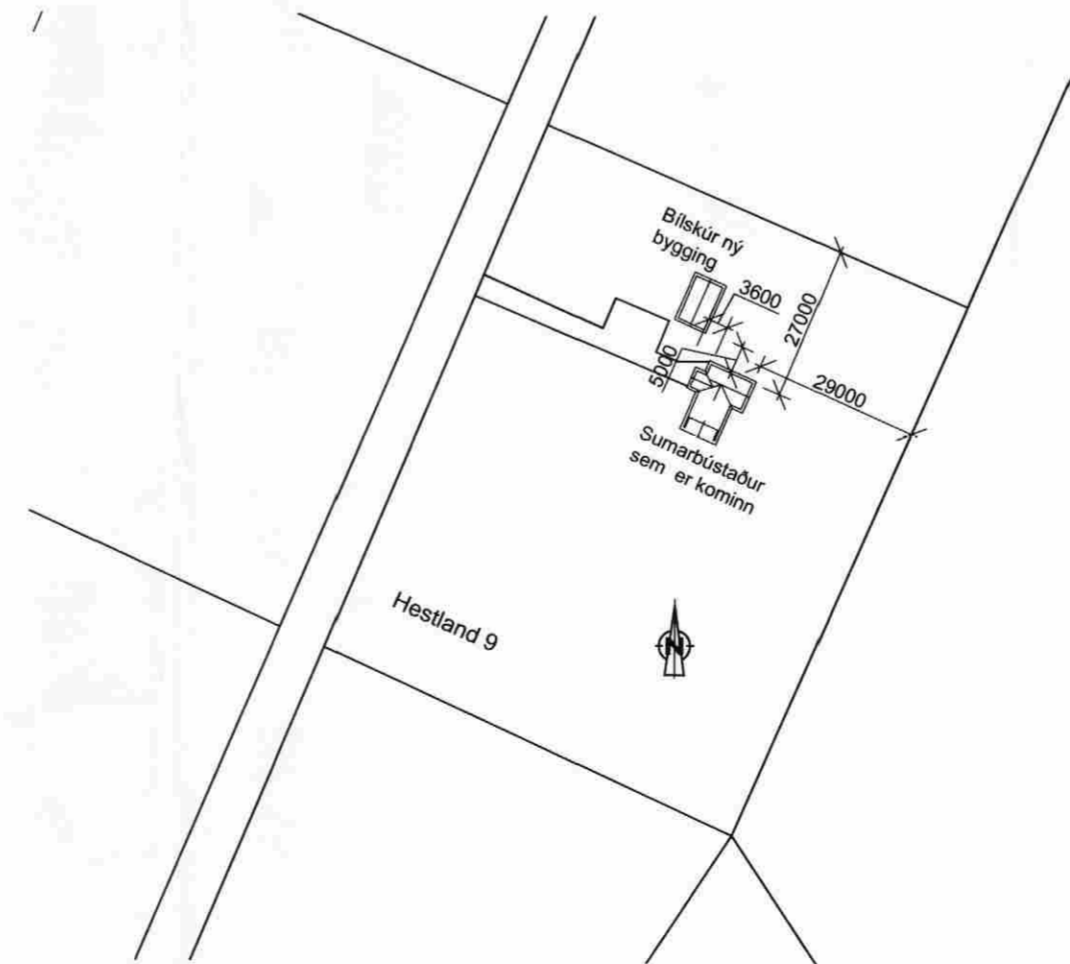

Afstöðumynd  
M 1:1000

SAMPYKKT  
14 OKT. 2008  
Byggingatillit úppsv. Árnjessýslu og Flóah.

Byggingarlýsing

Bílskúrin er timburhús. Húsið er reist á steypar undirstöður og steypa gólfplötu, undirstöður hvíla á klöpp eða frostþolinni þjappaðri fyllingu.

Uppbygging gólfplötu:

- Gólfefni
- Steyppt gólfplata 120 mm.
- Einangun 100 mm.
- Leiðnitap 0,25 W/m² C.

Uppbygging útveggir:

- Timburklæðning.
- Loftunargrind 20 mm.
- Krossviður 9 mm.
- Útveggjagrind 20x120 c/c 600 mm.
- Steinull 120 mm.
- Rakavarnarlag.
- Raflagnagrind.
- Panelklæðning 12 mm.
- Gluggar, leiðnitap 2,5 W/m² C.
- Hurðir, leiðnitap 3,0 W/m² C.
- Útveggur Leiðnitap 0,34 W/m² C.

Uppbygging þaks:

- Þakefni
- Þakpappi
- Borðaklæning 25x150 mm.
- Sperrur 48x223 c/c 600 mm.
- Steinull 200 mm.
- Rakavarnarlag.
- Loftaklæðning.
- Leiðnitap 0,20 W/m² C.

Hestland 9  
Grímsneshreppur  
801 Selfoss

Bílskúr, Útlitsmyndir, grunnmynd,  
snið og afstöðumynd

M. 1:100, 1:1000

Teikning nr. 01

Dags. 28.08.2008  
Sigríður Sigurðardóttir, arkitekt  
Sléttahraun 18, 220 Hf  
e-mail: sigga@lh.is  
Sími: 555 0857  
Kt. 260266-4709