

ÞAKMYND
MKV. 1:50

SAMÞYKKT
31. MARS 2010
Reykjastofa
Byggingatvöngu, hönnuð og flöðun.

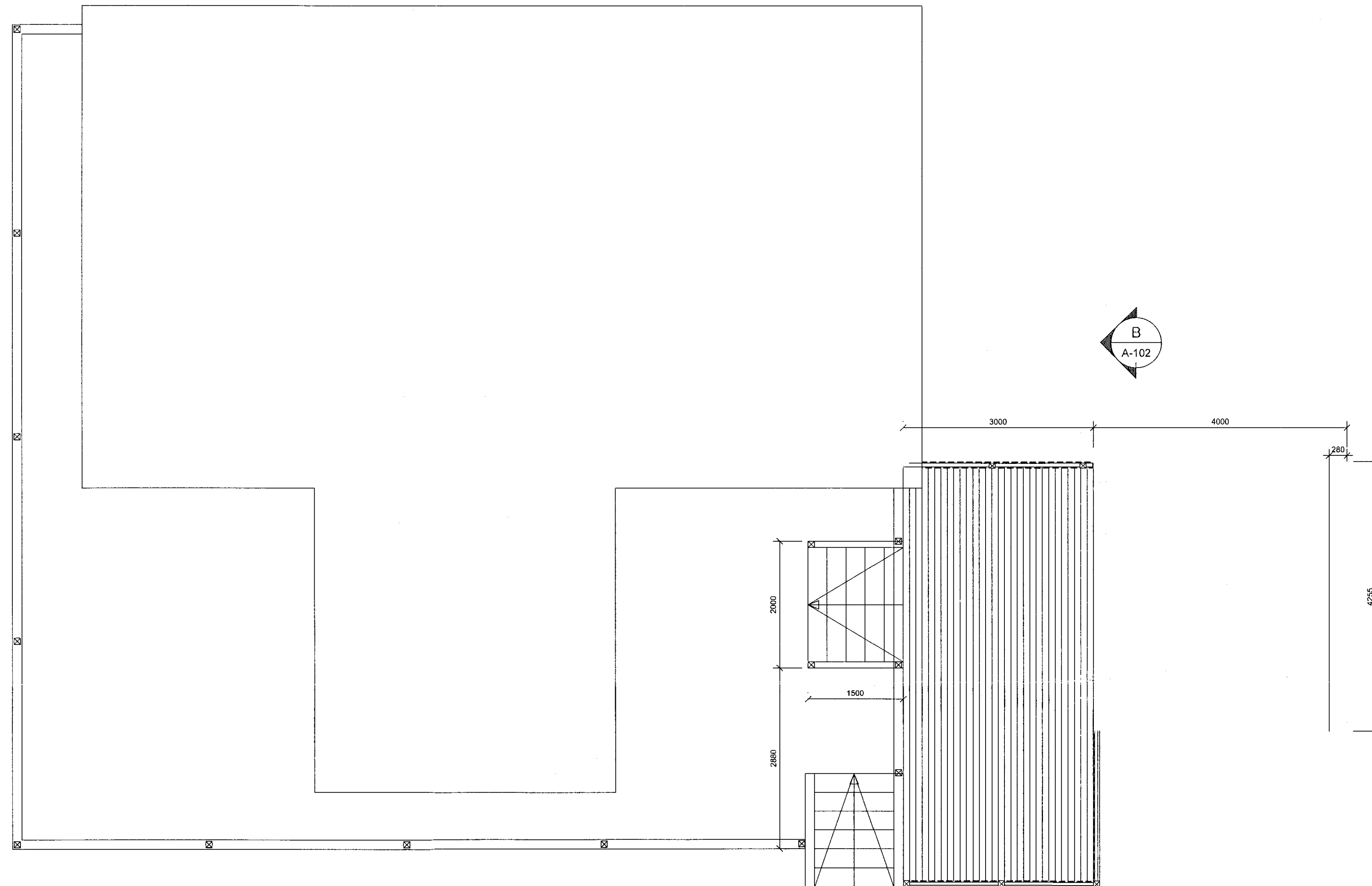

2 Deili
A-102 1:20

1 Deili
A-102 1:20

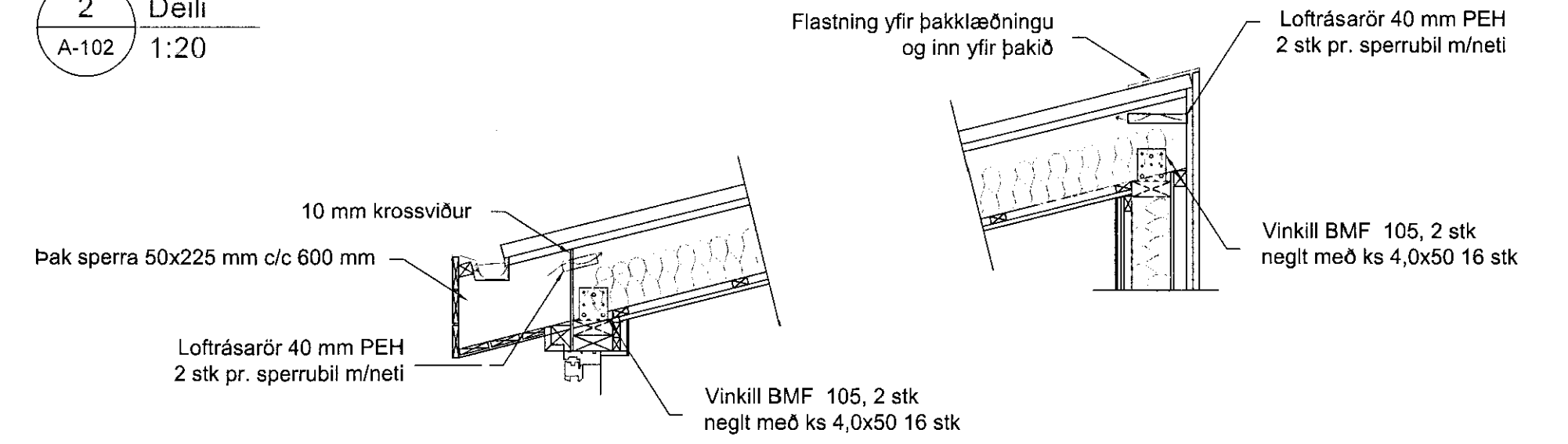

B Snið
A-102 1:20

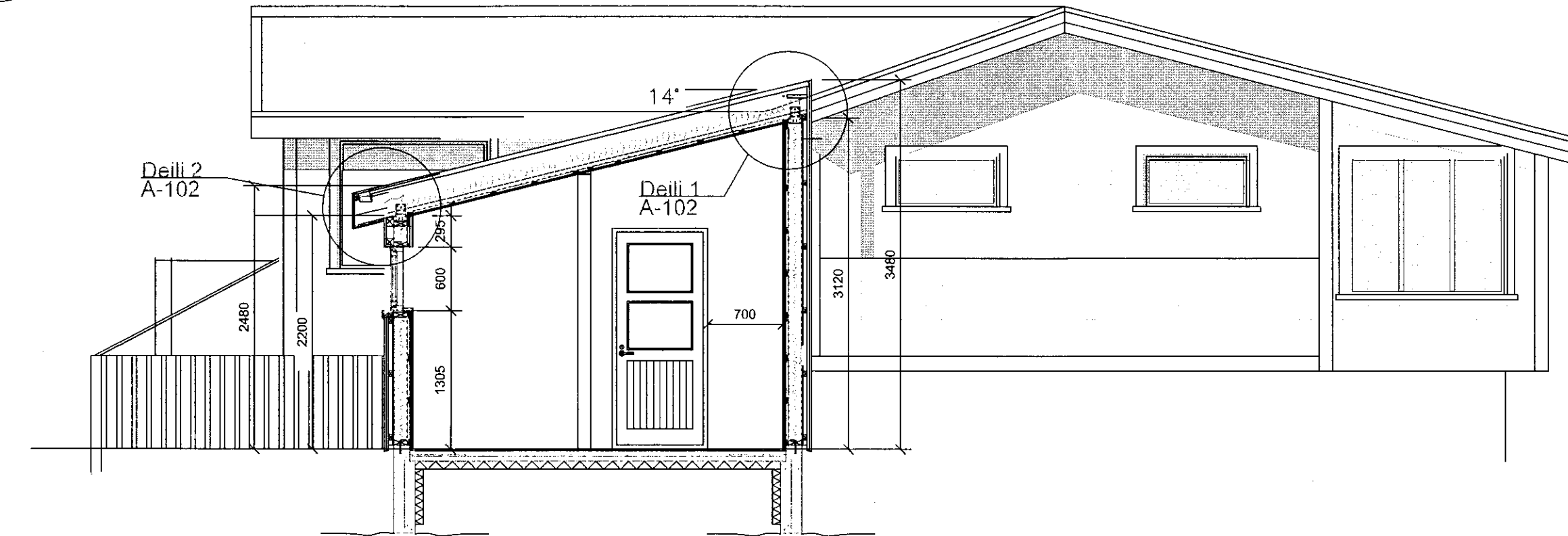

SNÍÐ ÚTLIT AUSTUR Mkv: 1:50

BYGGINGARLÝSING :

BADHÚSIÐ ER STADBYGGT ÚR TIMBRI
UNDIRSTÖÐUR BADHÚSSINS ERU STEYPTIR SÖKKLAR ÚR JÄRNÞENTRI STEINSTEYPU
OG GÖLFPLATA ER STEYPT

HÚSIÐ ER TIMBURHUS KLÆTT AÐ UTAN MED TIMBURKLÆÐINGU Í FLOKKI 2, LOFTRÆST
MED 21 mm GRIND VINDÞÉTT MED 10 mm KROSSVIÐ OG EINANGRÆÐ MED 125 mm
AÐ INNAN ER RAKAVARNARLAG. VEGGIÐ KLÆDDIÐ MED RAKAVARINNI KLÆÐINGU.
BURÐARGRUNDI Í VÍÐBYGGINGU ER 50X125 mm.

ÞAKIÐ ER BYGGT UPP MED 50X225 mm TIMBURSPERRUM SEM HVÍLA Á ÚTVEGGJUM.
KLÆTT MED 25 mm BORDKLÆÐINGU OFAN Á HANA ER SETT
1 LAG AF ÞAKPAPPA OG KLÆTT MED BÄRADRI JÄRNKLÆÐINGU.
ÞAKRENNUR OG ÞAKNIDURFOLL ERU UR SAMA EFINI OG ÞAKKLÆÐINGIN.
LOFTUN ER UM Ø 40 mm RÖR c/c 300 mm Á LANGHLIÐUM HÚSSINS. SETJA SKAL
150 mm ÞAKEINANGRUN MED ÁFOSTUM VINDPAPPA Á MILLI SPERRA
NEÐAN Á SPERRUR KEMUR RAKAVARNARLAG OG KLÆÐNING Í FLOKKI 2
ÞAKKASSI ER ÚR TIMBRI OG RENNUR ERU Í ÞAKKASSA.

BYGGINGIN VERÐUR MED HEFÐBUNDID OFNAKERFI

ALLT GLER SKAL VERA K-GLER
GLER SKAL VERA MED 12 mm. LOFTBILI OG 8 mm. Í OPNANLEGUM FOGUM.
LOFTRÆSING ER MED OPNANLEGUM GLUGGAFOGUM.

VÍÐBYGGINGIN SKAL BYGGD SAMKVÆMT GILDANDI
STÖBLUM OG REGLUGERÐUM

ÖLL MÁL ERU Í MM NEMA Á AFSTÖÐUMYND
ÞAR ERU ÖLL MÁL Í m
KÖTAR ERU Í LOKALKERFI

Teiknistofa Sigurðar		Breytingar dags-
Sigurður H Guðjónsson Byggingarmeistari		Breytingar: -
Stuðnesvegur 22, 245 Sandgerði		
HÁLLKELSHÖLAR 10		Teign. Nr: A 102
LÖÐ 168478		Mælikvarði: 1:50, 1:20
<input type="checkbox"/> Baðhis	Skurðmynd og þakmynd	<input type="checkbox"/> Dags: 30.10.2009
<input type="checkbox"/> Hannab: Sigurður Guðjónsson		<input type="checkbox"/> Teiknað: Sigurður Sigurðsson
<input type="checkbox"/> Samþykkt: <i>Sigurður Guðjónsson</i>	Kt: <i>168478</i>	<input type="checkbox"/> Samræmingarhönnuður