

SAMÞYKKT
 29. AUG. 2012
Runólfur Skafthason
 Byggingafrulltrúi uppv. Árnessýslu og Flóah. r.

BRUNAVARNIR:
 REYKSKYNJARAR SKULU VERA Í SVEFNRYMUM OG STOFU/ELDHÚSI.
 HANDSLÖKKVITÆKI SKULU STAÐSETT Í ANDDYRI OG VIÐ SVEFNHERBERGI OG ELDVARNARTEPPI Í ELDHÚSI.

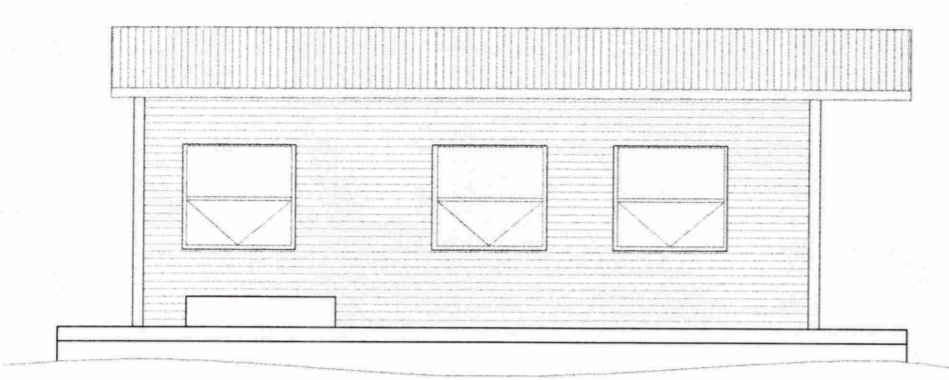

ÚTLIT VESTUR 1:100

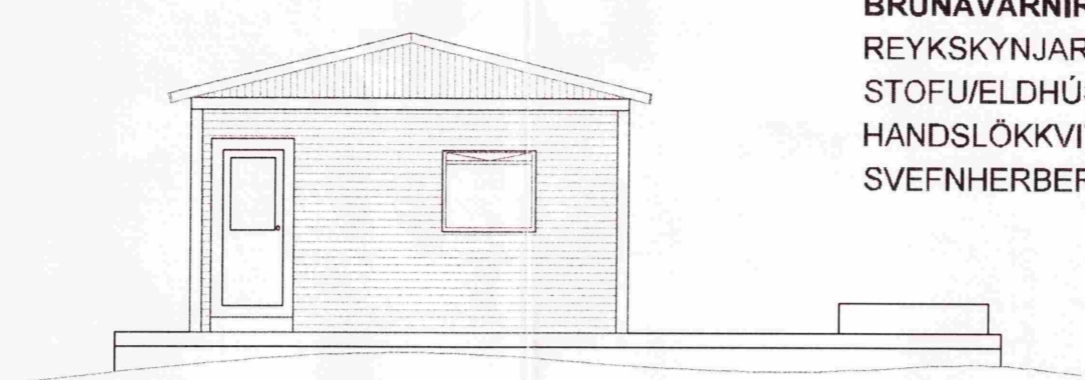

ÚTLIT NORÐUR 1:100

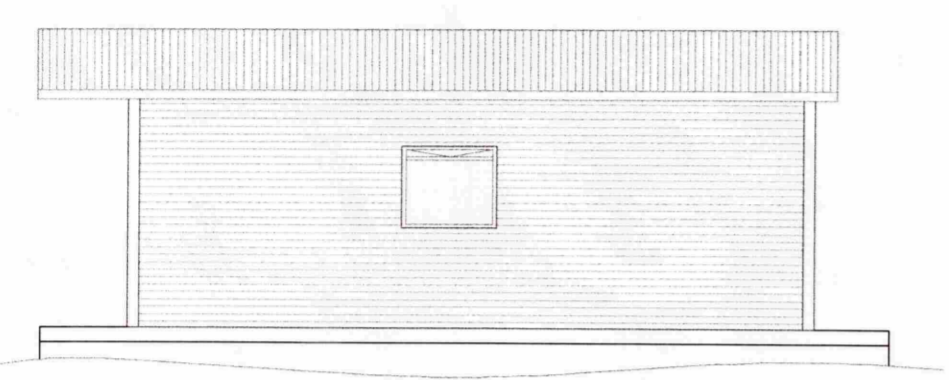

ÚTLIT AUSTUR 1:100

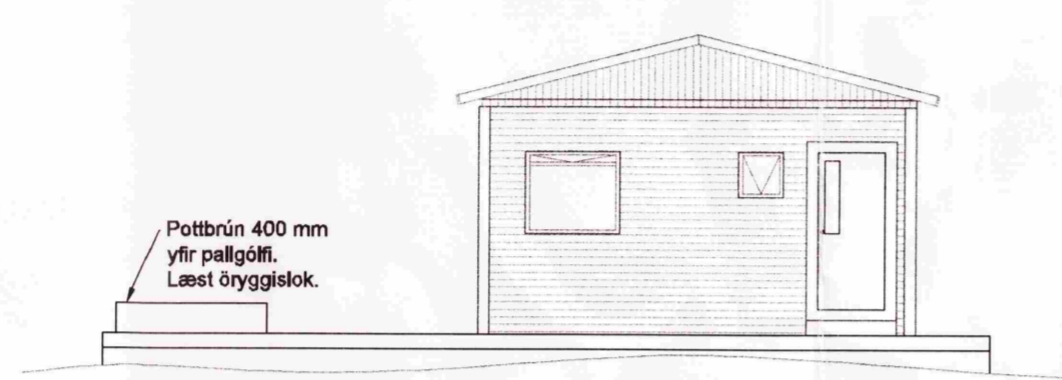

ÚTLIT SUÐUR 1:100

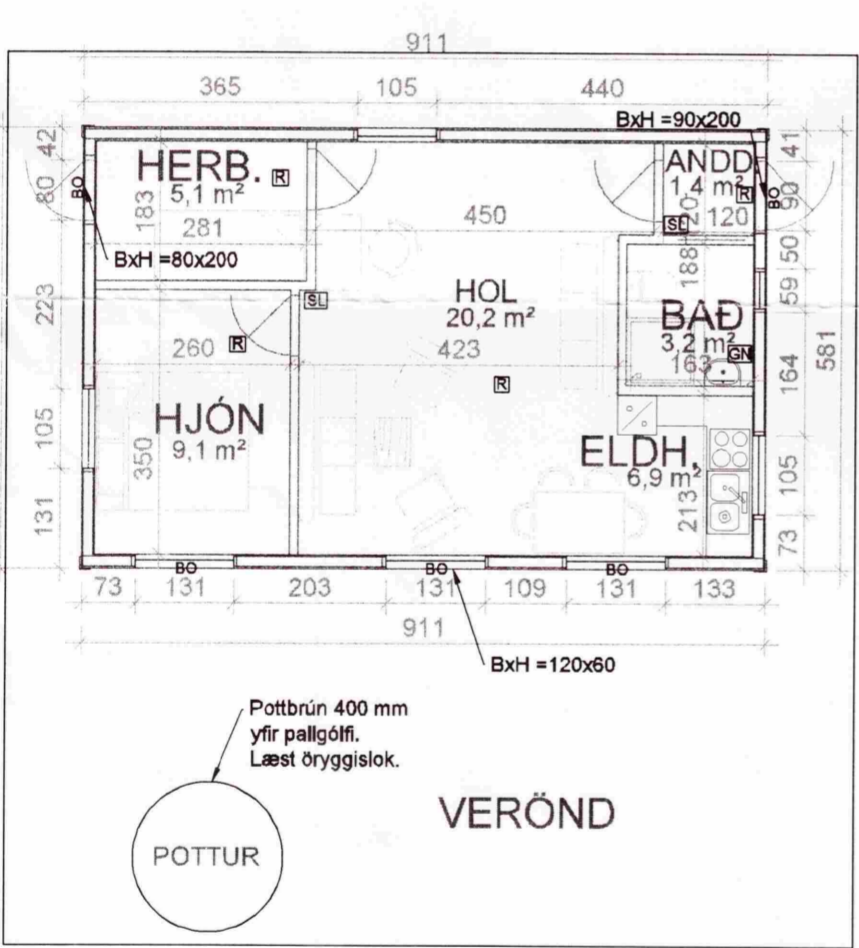

GRUNNMYND 1:100

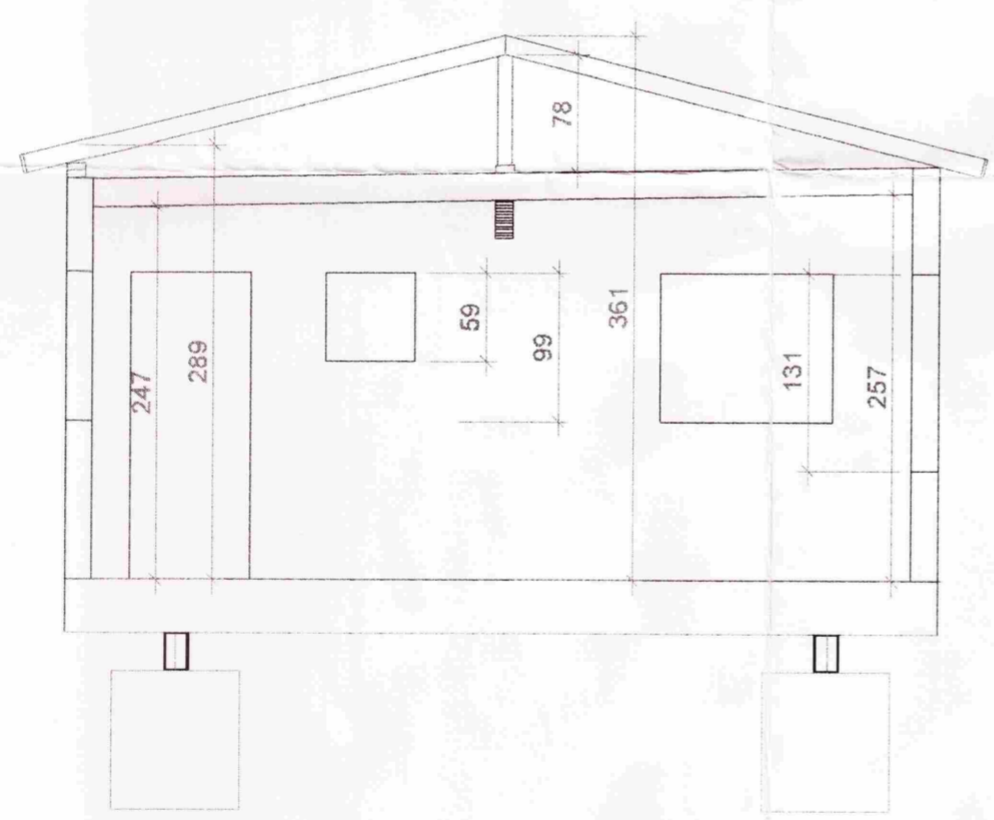

SNEIÐING 1:50



AFSTAÐA 1:500

Byggingarlýsing

Húsið er aðflutt timburhús á stálbitum. Í kjölfar flutningsins verður þaki hússins breytt, sett risþak í stað einhalla þaks. Auk þess verður innra skipulagi breytt. Undirstöður verða úr einingum úr járnbentri steinsteypu sem stálbitamir eru boltaðir við. Ofan á stálbita kemur bitagrind gólfs úr 50*175 mm. einangrun milli gólfbita er 150 mm steinull og undir ull kemur vindþétting og músalokun. Grind útveggja er gerð úr 50x125 mm timbri. Einangrun er 120 mm steinull. Klætt er utan á grind með vatnslímdum krossviði, síðan koma lektur og liggjandi bárujármsklæðning. Innan við einangrun kemur rakavörn, lektur og plötur. Eldra þak er skúrþak borið af veggjum og 100x250 mm limtré, sperrur eru 50x175 mm. Þakeinangrun er 150 mm steinull með vindpappa og rakavörn. Risþak verður stólað niður ofan við limtrébita sem er undir eldra þaki. Þaksperrur (45x145 mm) c/c 600 mm eru festar með BMF-vinklum gerð 105, gegnumboltað með 10 mm boltum. Ofan á sperrur kemur 25x150 mm borðaklæðning og þakpappi auk bárujárms.

Kólnunartölur:
 Í gólf er U=0,26 W/m²K,
 í veggjum er U=0,31 W/m²K og
 í þaki er U=0,26 W/m²K,

Br: Gluggar, tæknilegar lýsingar og skráningartafla. 28/8'12 RS

RUNÓLFUR SKAFTASON TÆKNIFRÆÐINGUR FTFI
 HJALLAB. 43 HAFNARF. Sími 8984105 runolfursk@gmail.com

Vatnsholt Háahlíð 27 Grímsnesi
 Landnr.188863 Fastanr. 2249627
Sumarhús

GRUNNMYND og ÚTLIT Kvarði 1:100 SNEIÐING Kv. 1:50
 AFSTÖÐUMYND Kvarði 1:500

Ág. 2012 VERK 1202 BL. 01

Samp. *Runólfur Skafthason*