

Árni Einarsson

BYGGINGARLYSING

BURÐARVIRKI OG GRUNNUR
 ÚTVEGGIR ERU KLÆDDIR LÁRÉTTUM
 ÚTIPANELBORÐUM. ÞAKBITAR ERU ÚR TRÉ
 (LÍMTRÉ) OG VEGGJAUPPISTÖÐUR ERU ÚR TRÉ.
 HÚSIÐ ER REIST Á STEYPTUM GRUNNI OG PLÖTU.

EINANGRUN
 GÓLF ER EINANGRAÐ MEÐ 200 mm STEINULL.
 ÚTVEGGIR ERU MEÐ 100 mm STEINULL.
 ÞAK ER EINANGRAÐ MEÐ 200 mm STEINULL.
 GLUGGAR ERU MEÐ K-GLERI.

FRÁGANGUR AÐ UTAN
 ÚTVEGGIR ERU KLÆDDIR LÁRÉTTUM
 ÚTIPANELBORÐUM.
 ÞÖK ERU KLÆDD MEÐ BÁRUJÁRNS
 ÞAKPLÖTUM MEÐ INNBRENDUM LIT.

FRÁGANGUR AÐ INNAN
 ÚTVEGGIR AÐ INNAN ERU LAKKAÐIR MEÐ
 HVÍTUÐU LAKKI. INNVEGGIR ERU MEÐ
 VEGGJAUPPISTÖÐUM ÚR TRÉ, Fylltir MEÐ
 STEINULL OG KLÆDDIR MEÐ LÁRÉTTUM PANEL.
 INNVEGGIR ERU LAKKAÐIR HVÍTU/GLÆRU LAKKI.
 GÓLF KLÆDD GÓLFBORÐUM / PARKET OG
 FLÍSAR Á BAÐI.
 LOFT ERU MEÐ HVÍTUÐUM PANELBORÐUM.

LOFTRÆSING
 LOFTRÆSING ER NÁTTÚRULEG UM OPANLEGA
 GLUGGA

SKYRINGAR

ALLAR MÁLSETNINGAR ERU Í mm
 EKKI SKAL MÆLA UPP AF TEIKNINGUM
 HAEDARKERFI ER STAÐBUNDIÐ VIÐ HÚS
 HÆÐARKÓTAR ERU GEFNIR UPP Í METRUM
BJÖRGUNAROP

SAMANLÖGÐ HÆÐ OG BREIDD Á
 BJÖRGUNAROPI
 SKAL VERA MINNST 1.5m, OG MINNSTA
 BREIDD FYRIR HLIÐARHENGÐAN EDA
 TOPPHENGÐAN GLUGGA 0.5 m

Í HÚSINU SKAL VERA REYKSKYNJARI,
 MERKT "R" A TEIKNINGU OG
 HANDSLÖKKVITÆKI, MERKT "SL"
 A TEIKNINGU, STAÐSETT VIÐ ÚTIHURÐ

HALLKELLSHOLAR 11
 GRIMSNES BLA BLA

SUMARHÚS HALLKELLSHÓLUM
 GRUNNMYND, ÚTLIT, SNÍÐ

DAGS: 20 APRIL 2005

MÆLIKV: 1:50

TEIKN: SNORRI S. ÞÓRÐARSON

Snorri S. Þórðarson



ÚTLIT SUÐ-AUSTUR

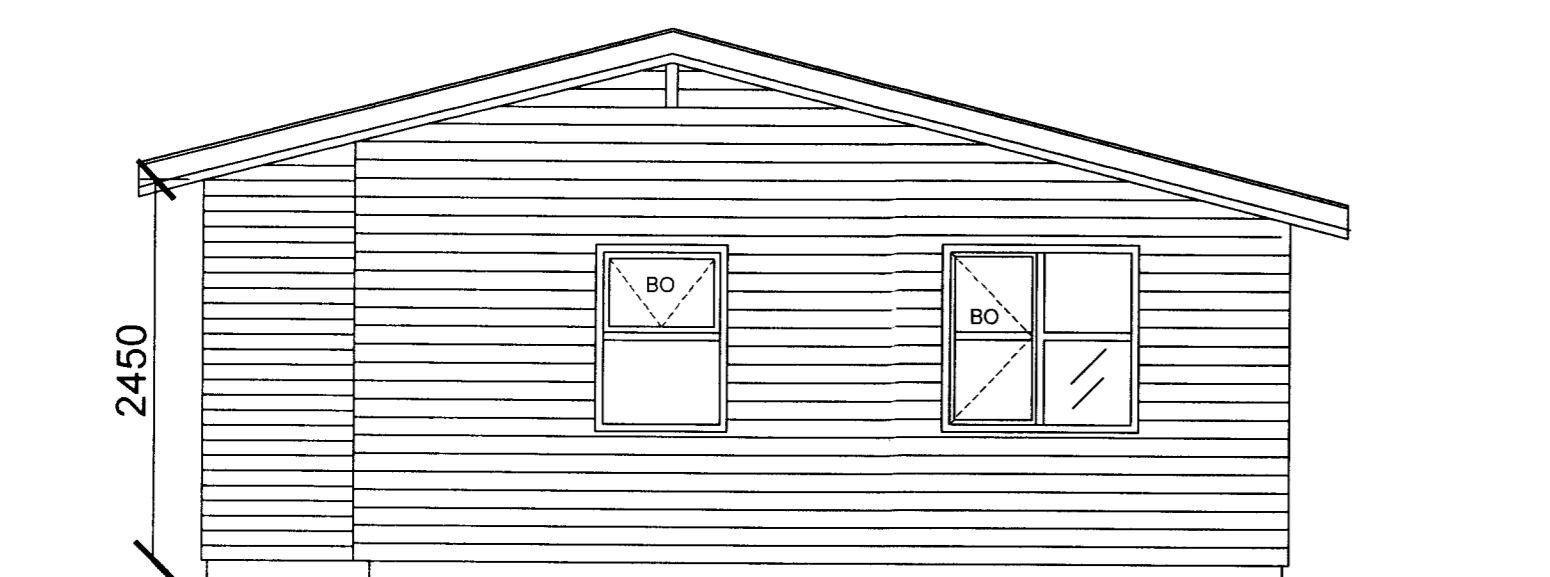

ÚTLIT NORÐ-VESTUR

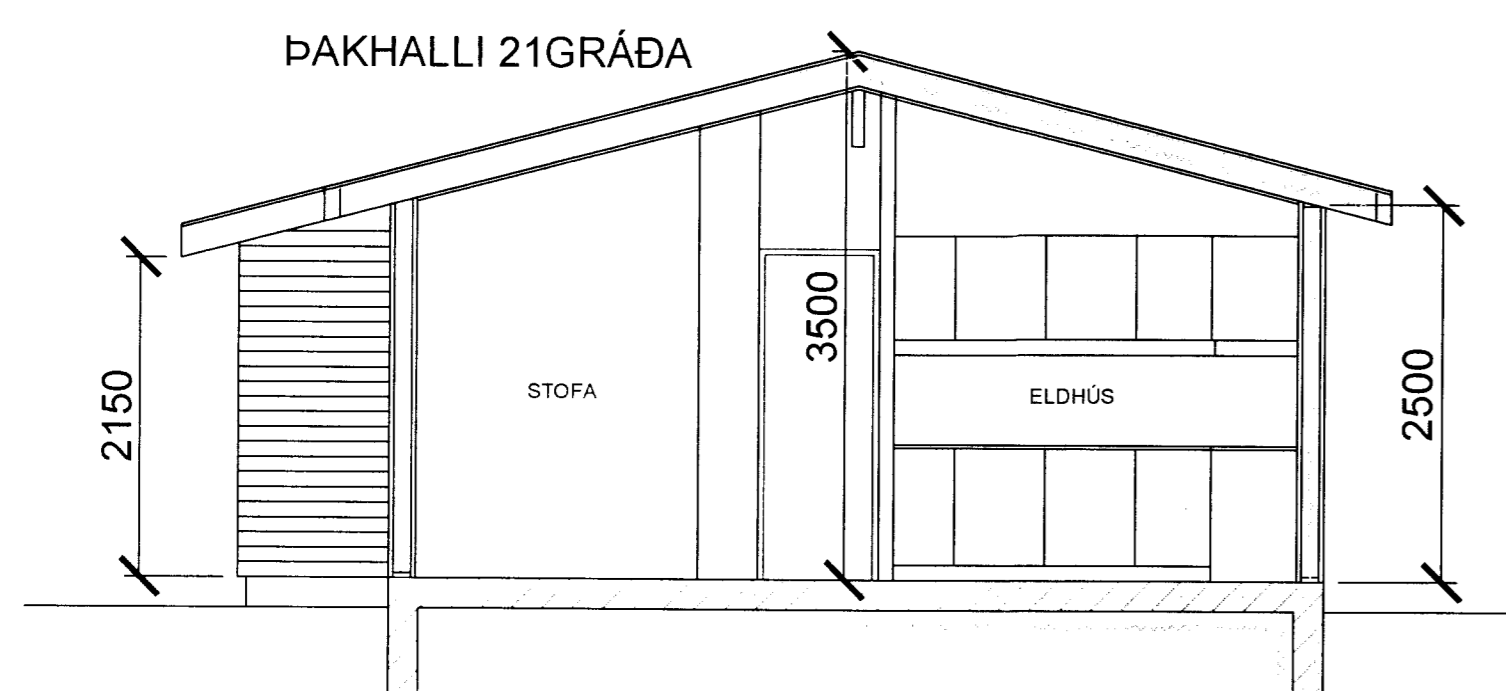

SNEIÐING

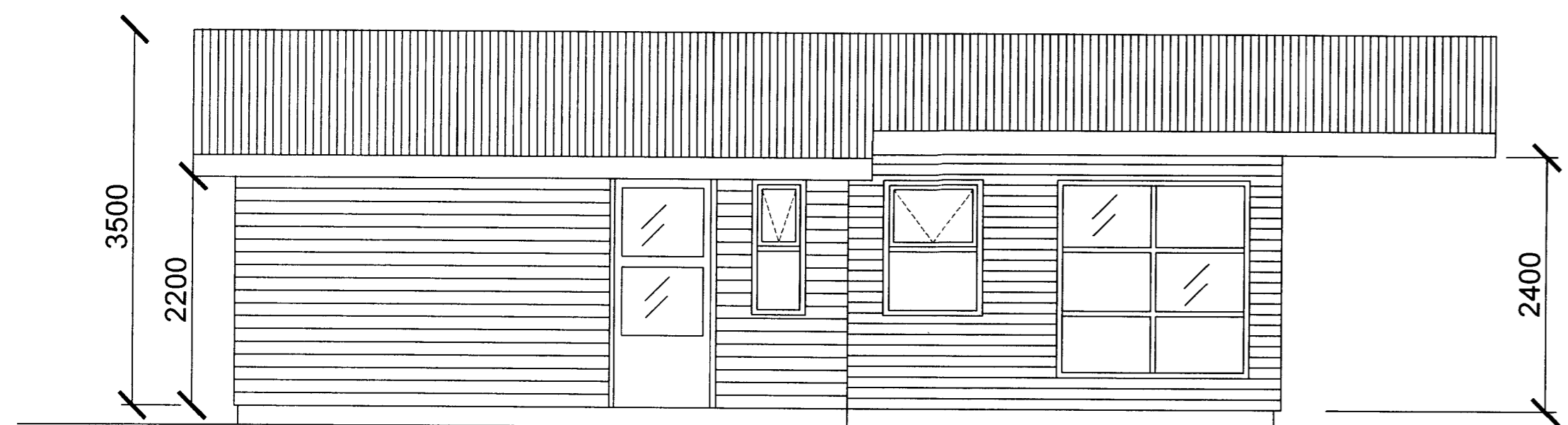

ÚTLIT SUÐ-VESTUR

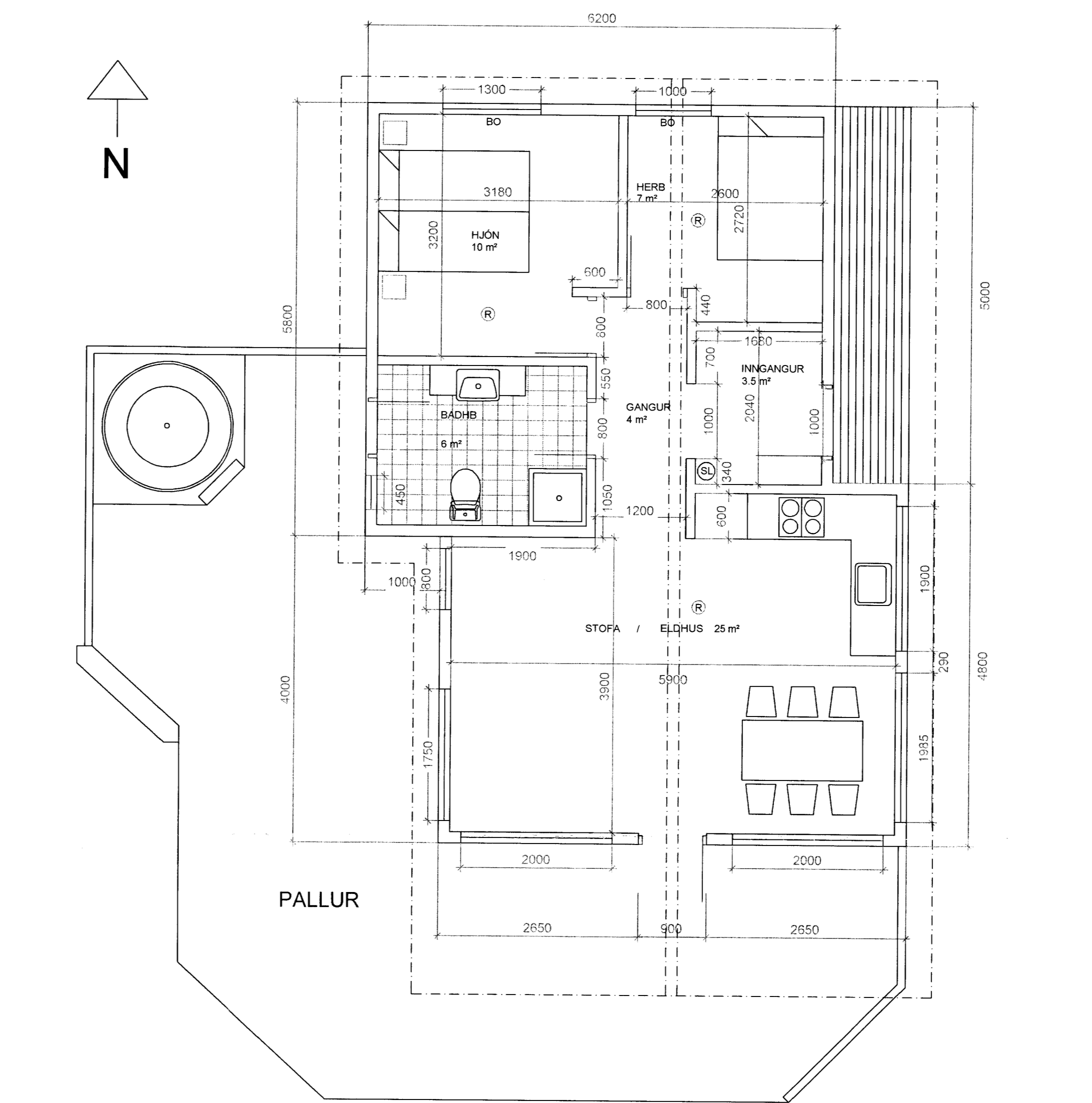

GRUNNMYND
 NETTO FLATARMÁL 56,5 m

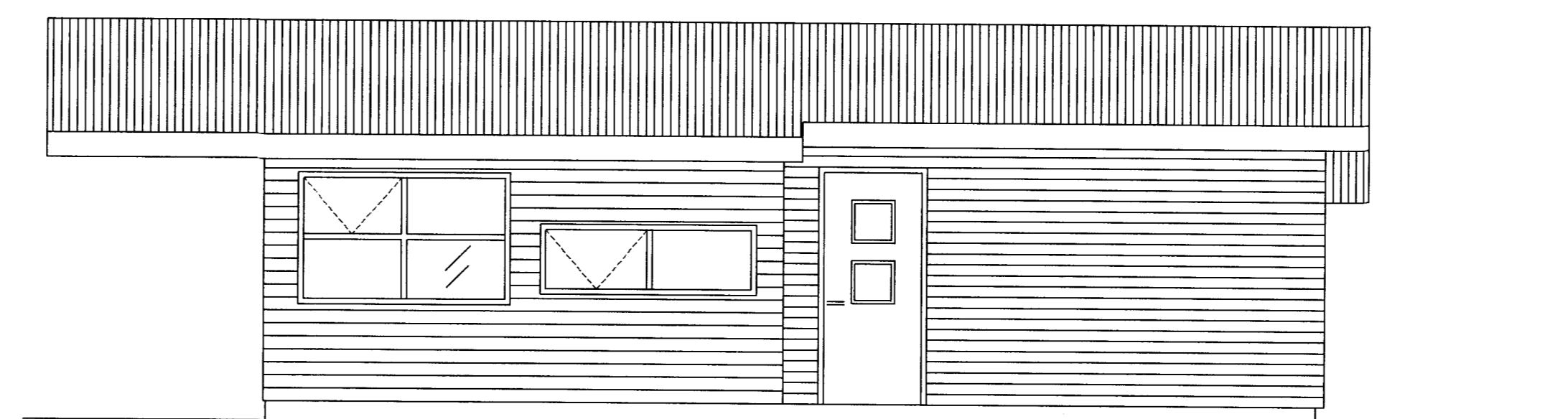

ÚTLIT NORÐ-AUSTUR