

GRUNNMYND

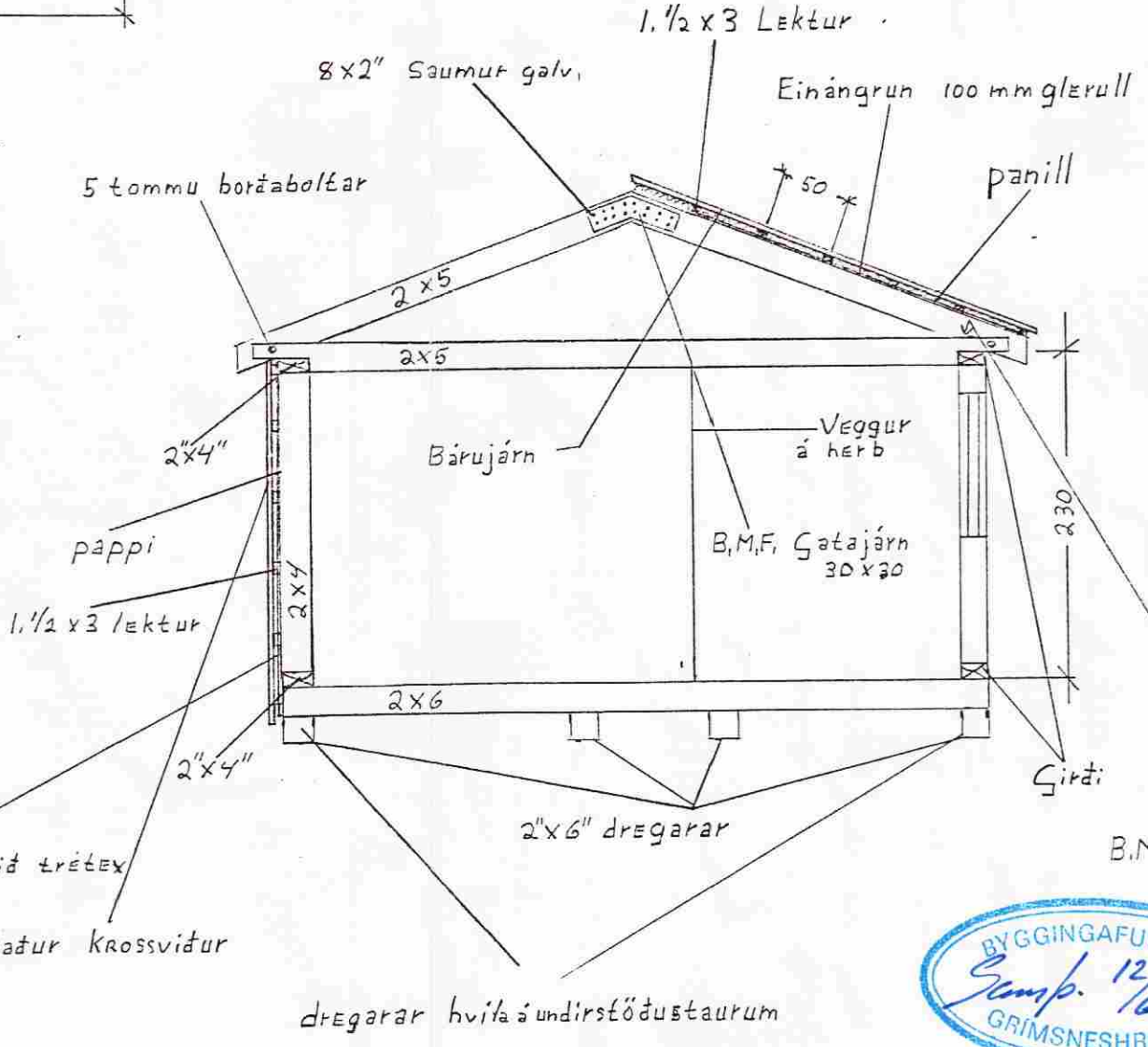

Gólf er byggt uppúr 2x6 gólfbitum og er 50.cm bil á milli gólfbita sem hvíla á dregurum. Gólf vindþéttist að neðan með pappi og 12mm oliusoðnu trétexi. Einanrun er 100 mm glerull og ofan á gólfbita koma 22.mm nótaðar lakkadar gólfplötur. Að innan er húsið klætt með panel bæði úthringur, loft og milliveggir, og eru þeir einangradir með 100 mm glerull.

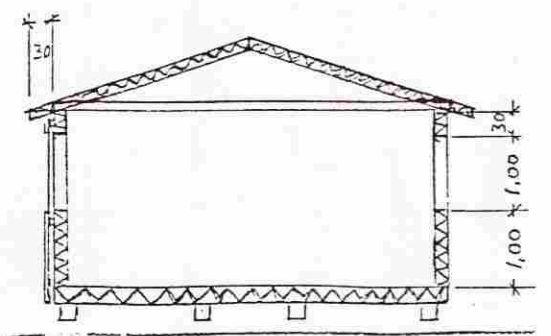
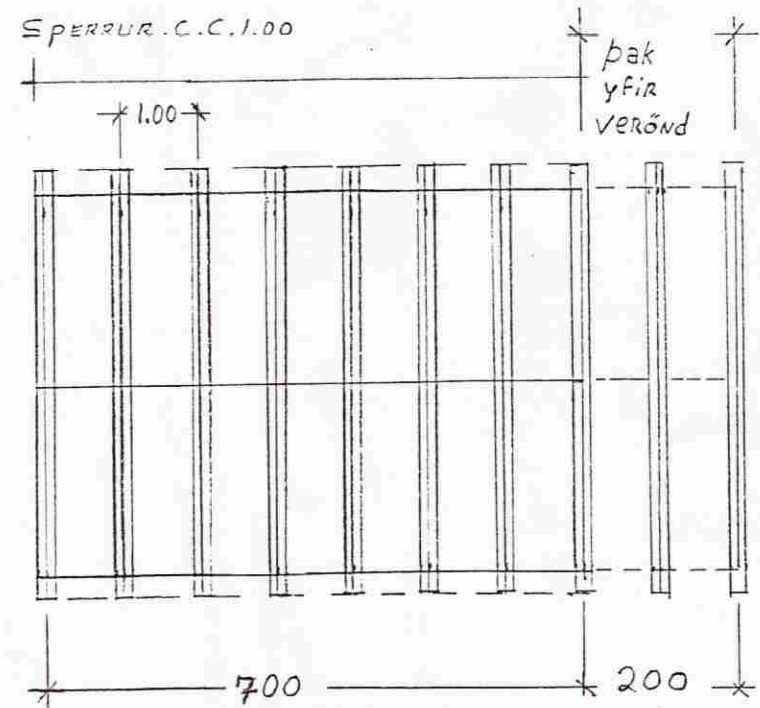
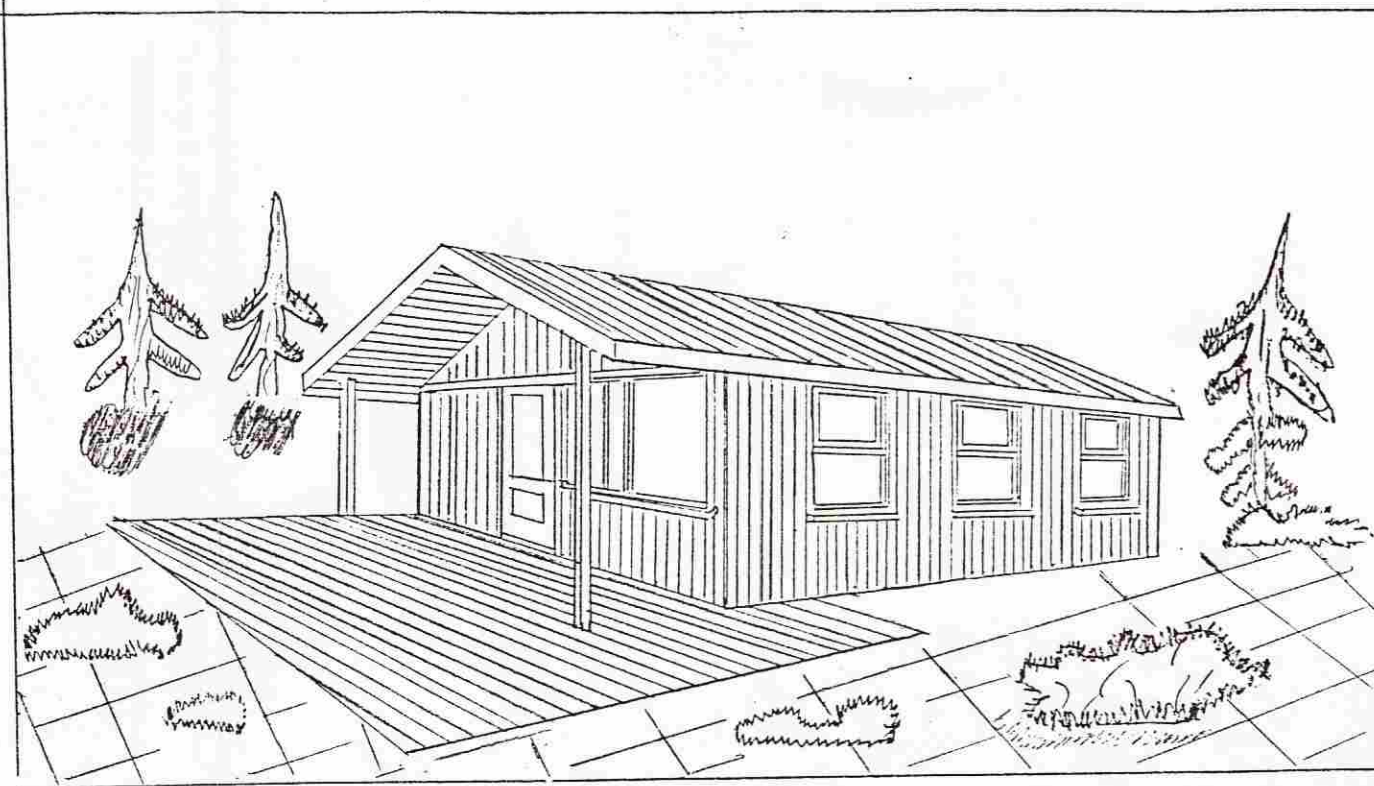
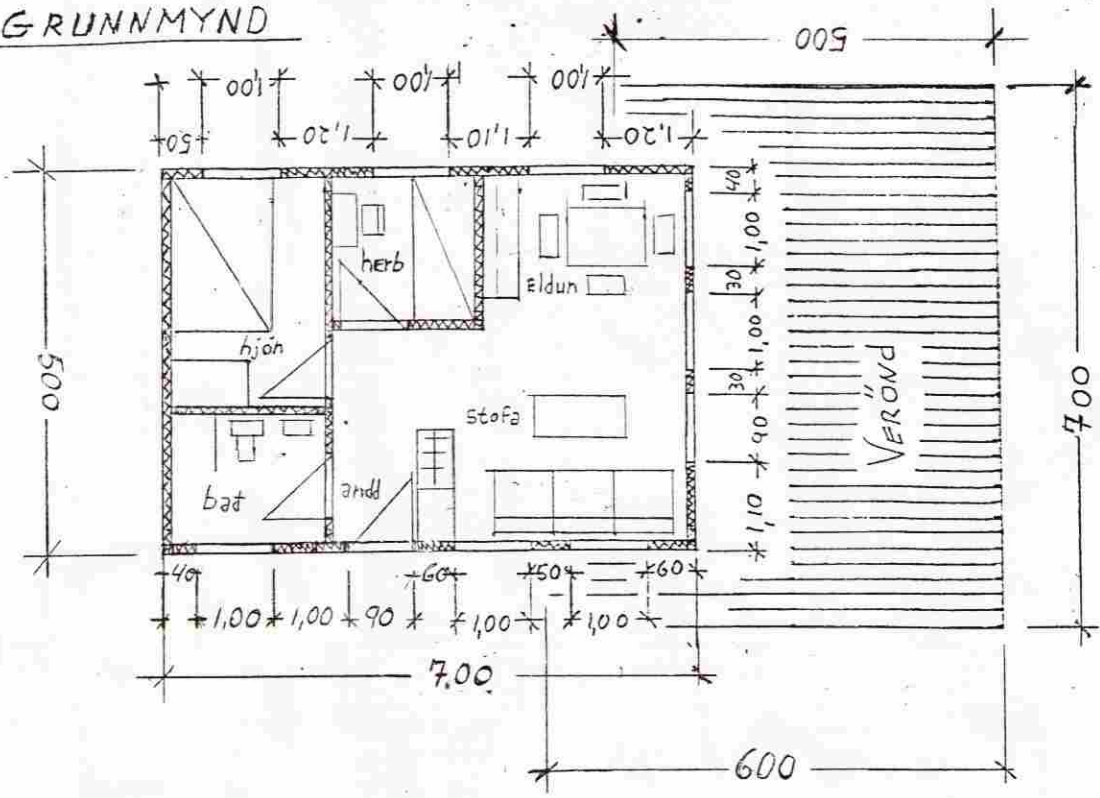

Handwritten signature: Hilmar Reinartsson

Reykjavík 19.05.1986  
 5135-7959  
 Eigandi: Jón Kristjánsson  
 Bláskallá Jónsson  
 MARCIANDI 10  
 Bláskallá 108 Rvk  
 S-686853

KVARÐI 1:100 - 1:50