

Viðbygging:

Pak klæðist bárujarni

Útveggir klæðist með láréttum borðum eins og bústaður

gólf klæðist borðum með útlöftunarrifum.

Undirstöður eru steyptir sívalningar, ca 1,2 m niður fyrir jarðvegysfirborð

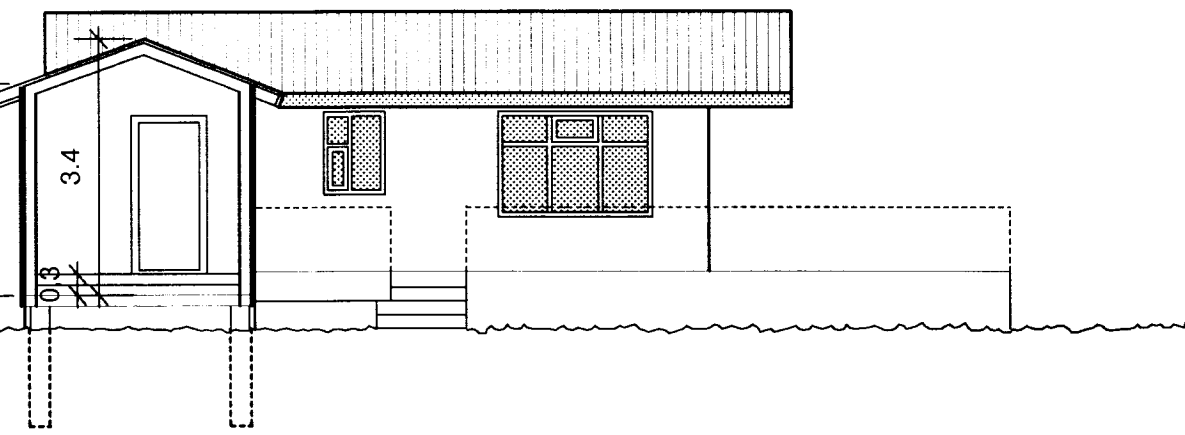

sneiðing í viðbyggingu

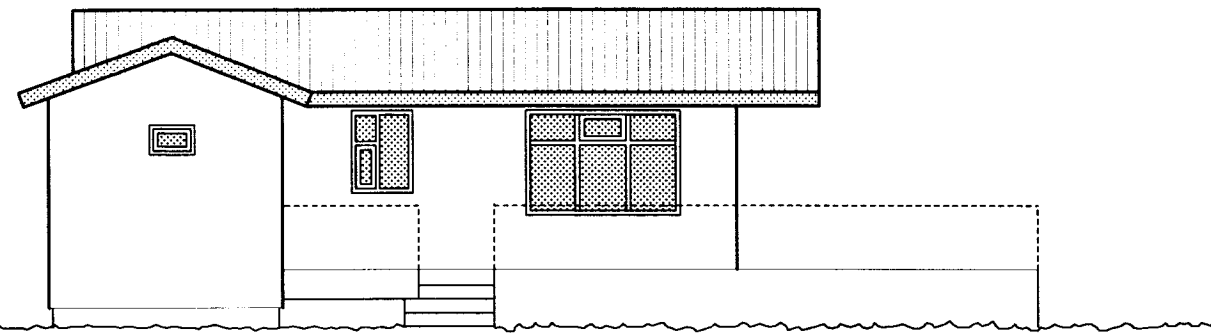

vestur

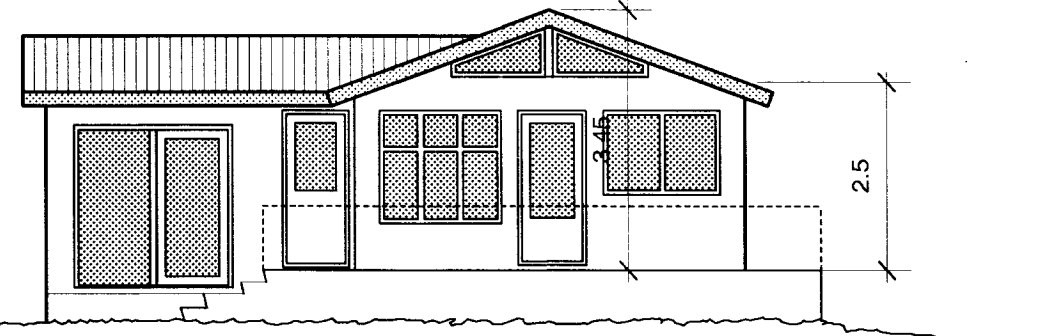

suður

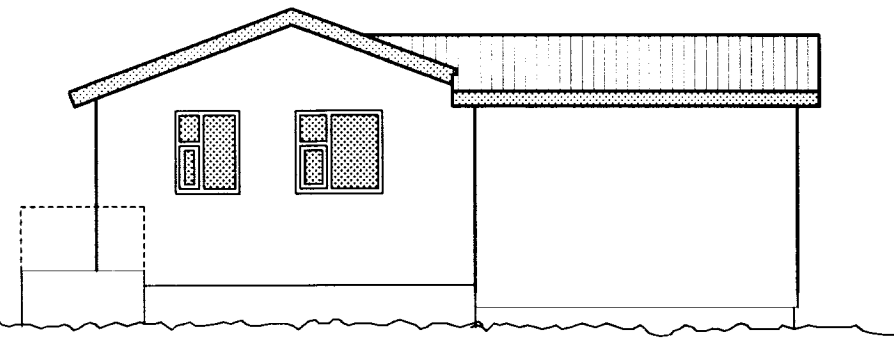

norður

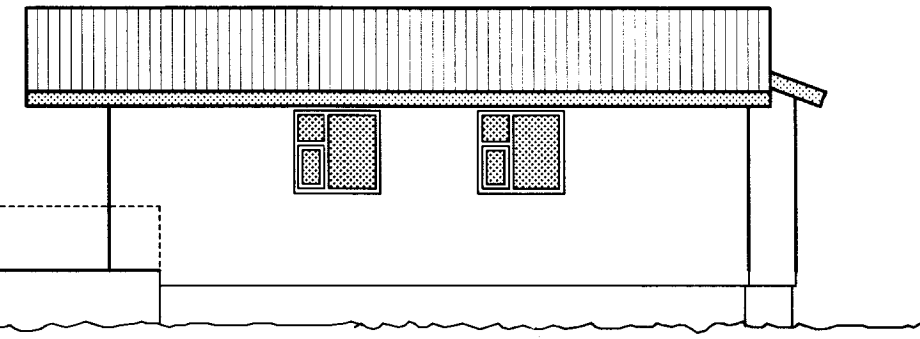

austur

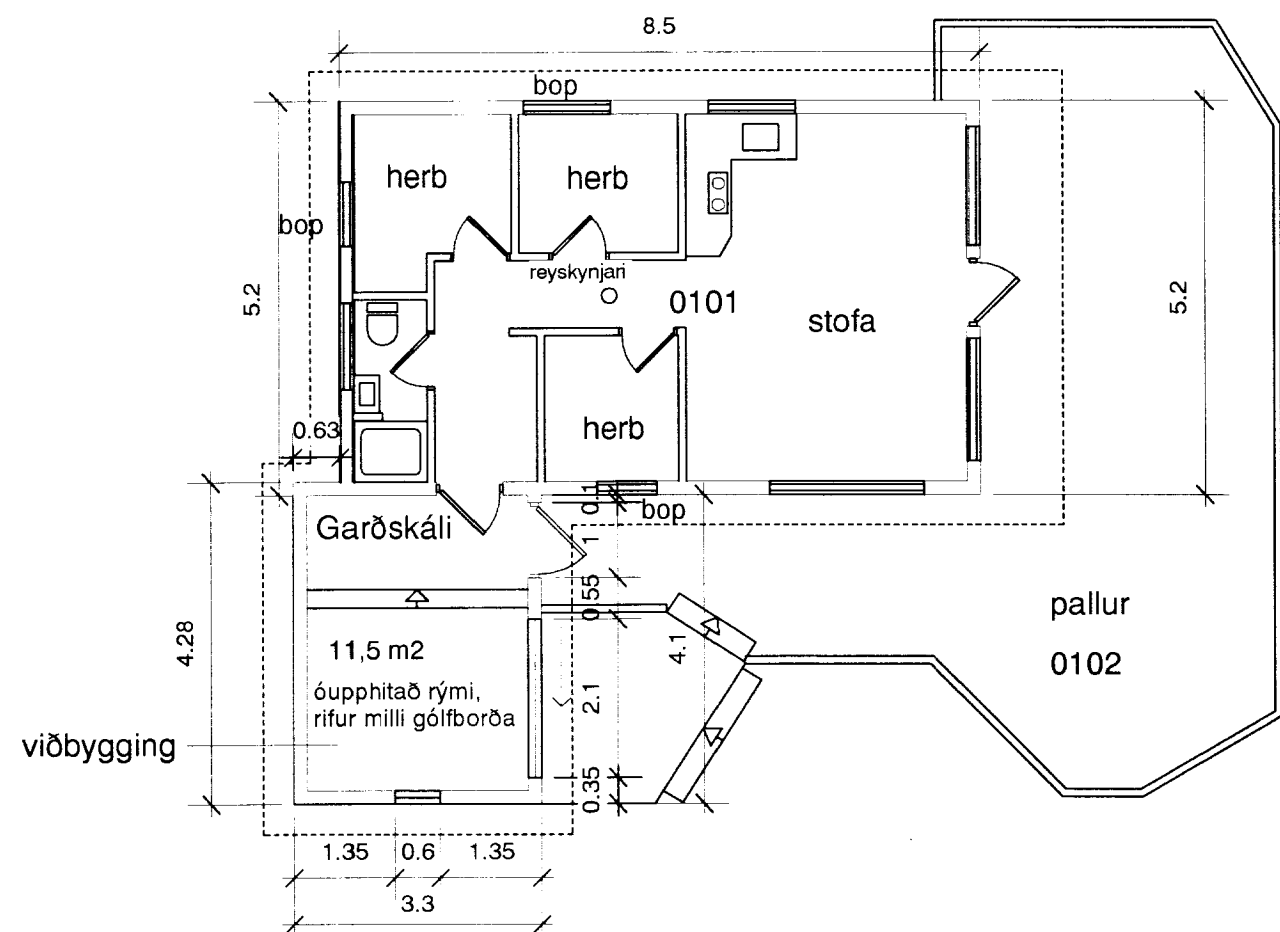

Grunnmynd

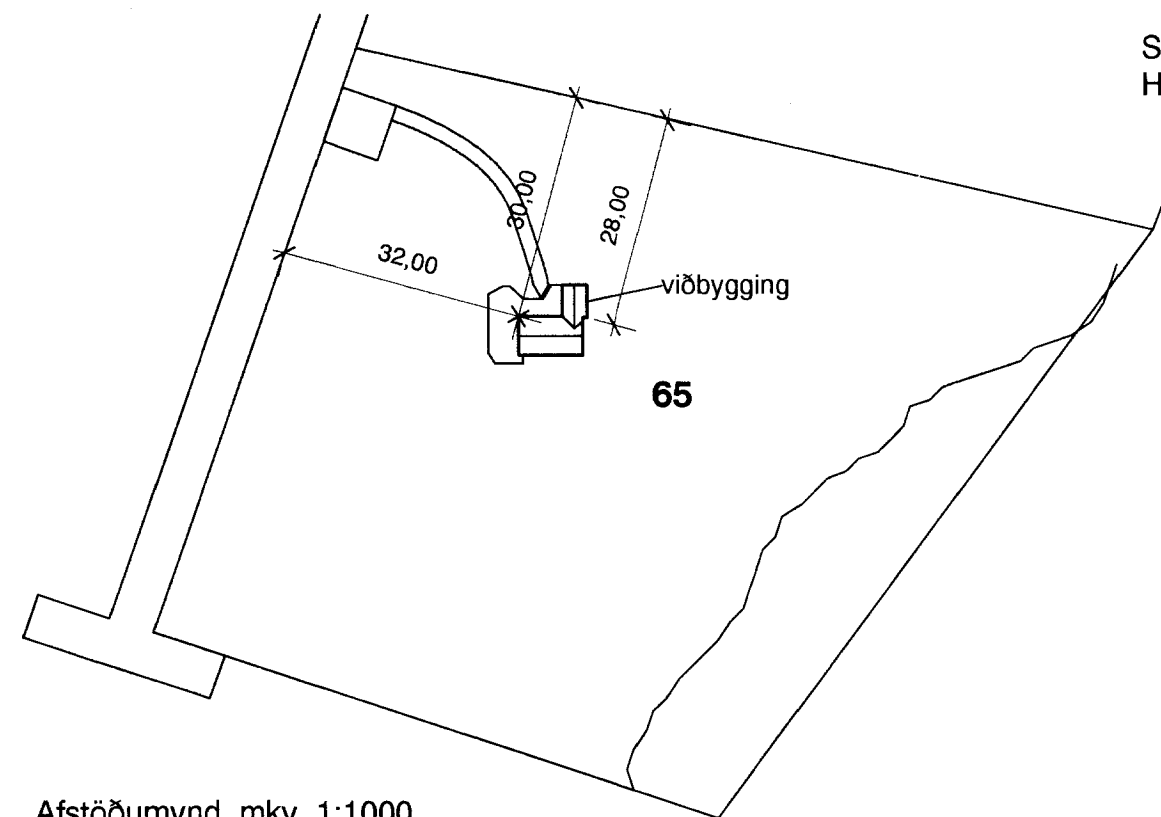

Afstöðumynd, mkv. 1:1000

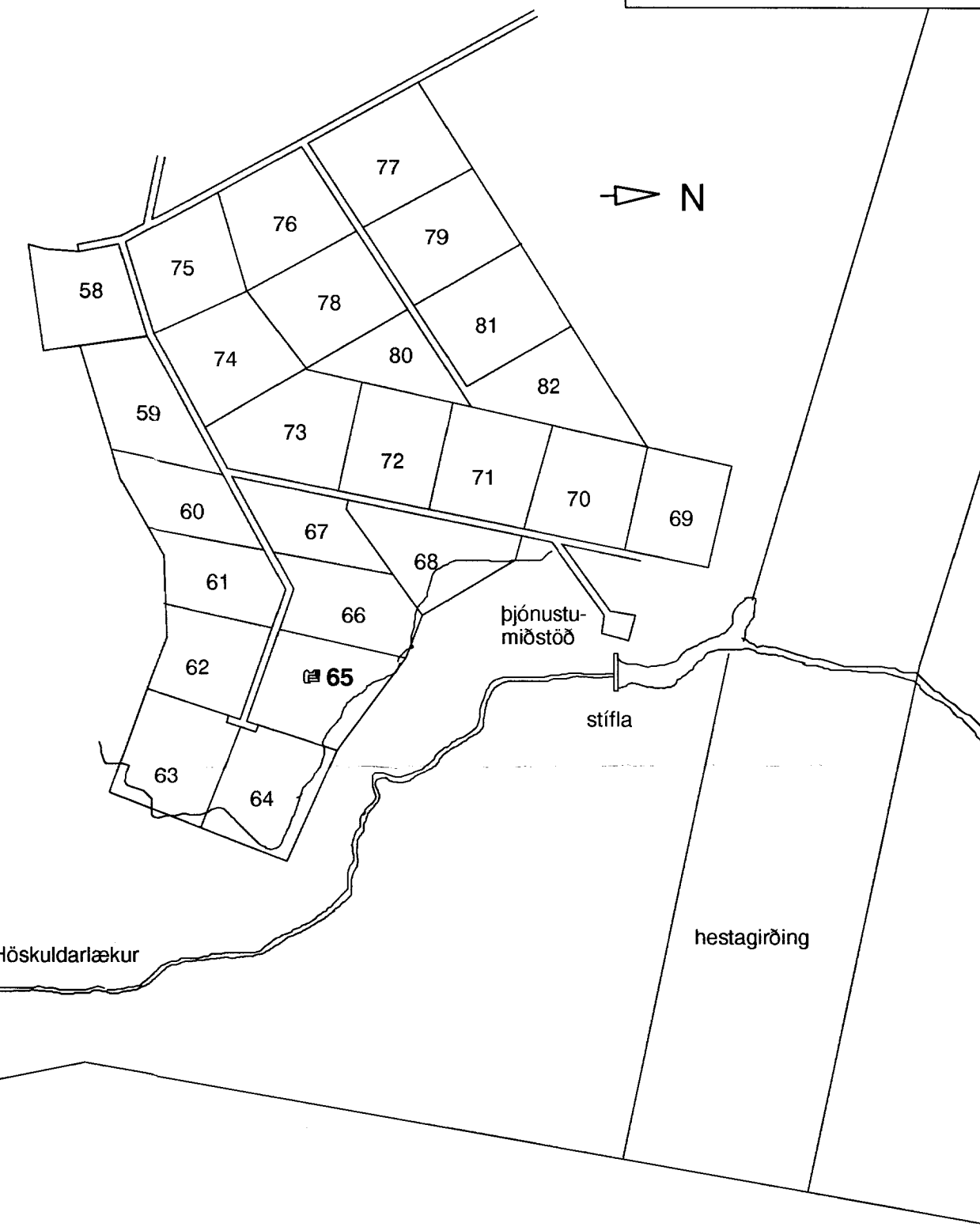

Afstöðumynd mkv. 1:5000

Sumarbústaðaland úr landi Hallkelshóla Grímsnesi

Núverandi bústaður er 44,2 m<sup>2</sup>, 131,5 m<sup>3</sup>

Viðbygging 13,6 m<sup>2</sup>, 37,6 m<sup>3</sup>

Heildarstærð eftir stækkun 57,8 m<sup>2</sup> 169,1 m<sup>3</sup>

### Sumarbústaður á lóð nr 65 í landi Hallkelshóla í Grímsnesi

Viðbygging teiknuð 23.6.2000  
Grunnmynd og útlitsmyndir í mkv 1:100

Trausti Leósson byggingafræðingur Leirutanga 16  
sími 862 9623, fax 566 7544

*Trausti Leósson*

*Samþ. 8/8 2000*  
*Anna Ólafsson*