

NORÐURÚTLIT

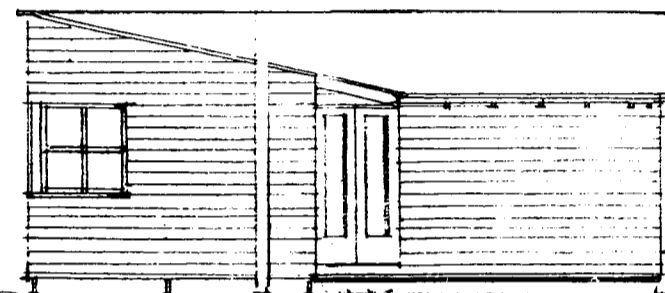

VESTURÚTLIT

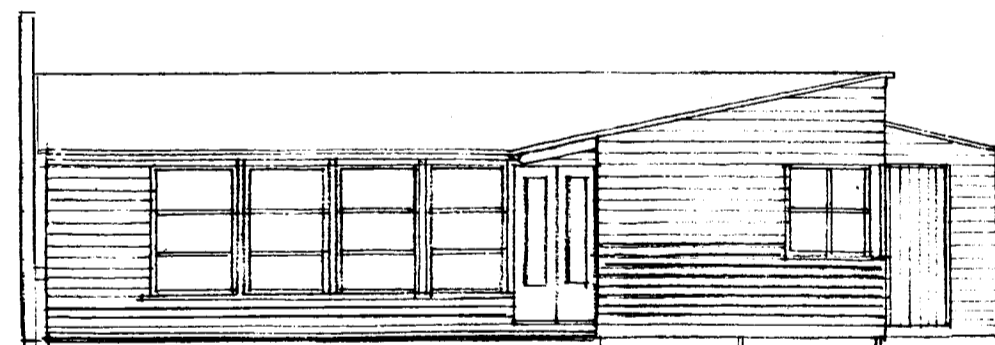

SUÐURÚTLIT

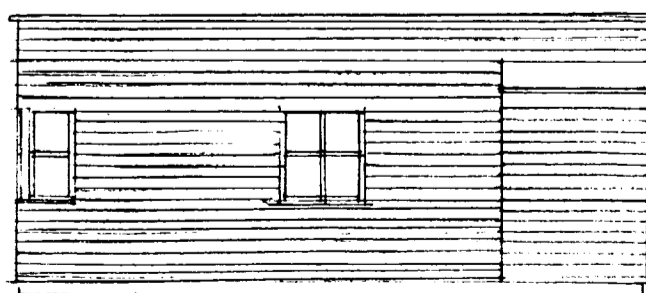

AUSTURÚTLIT

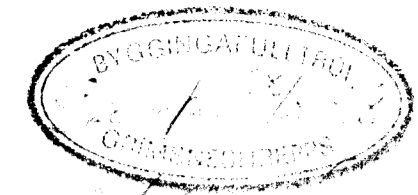
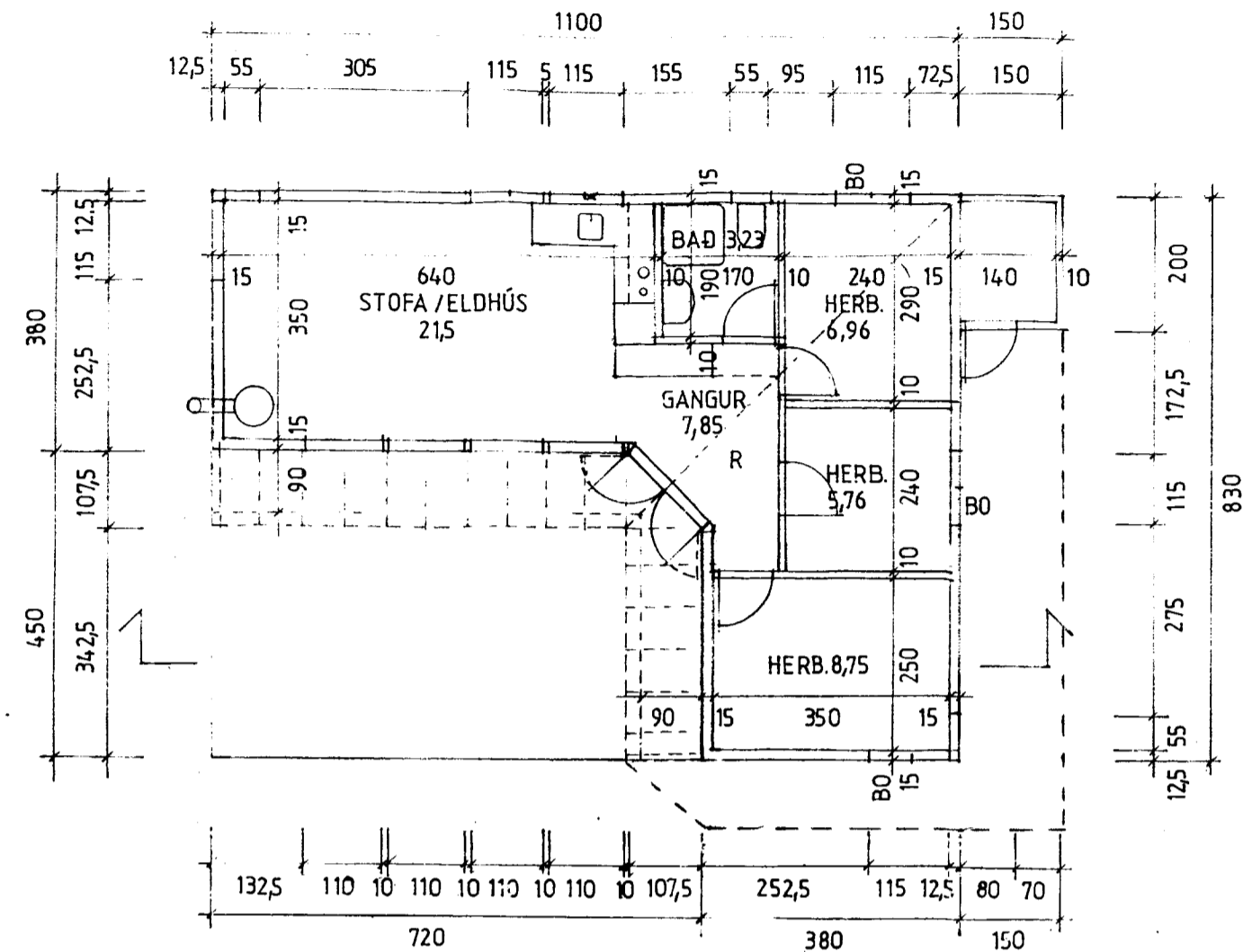

Jon Nordsteien

LÝSING

Undirstöður eru á staurum.
Gólfbitar eru 2x6" c/c 60cm og gólf einangrað með steinull. Gólf er klætt 21mm spónaplötum.
Útveggjagrind er 2x5" c/c 60cm, einangruð með steinull og klædd að utan með tjörutexi og loftaðri vatnslæðningu. Að innan er paníklætt.
Þak er úr 2x6" sperrum c/c 60cm, einangrað með 5" steinull. Loftun undir borðapaki er 1" og þakið klætt einlengdar bárujárnsplötum á tjörupappa. Pakhalli er 12°. Að innan er loft paníklætt.
Gluggar og hurðir eru úr timbri með tvöföldu gleri. Björgunarrop / opnanlegt fag 50x50cm eru úr öllum svefnherbergjum.
Lagnir Sett er 1800 l rotþró frá Borgarplasti við norðausturhorn hússins.
Brunavarnir Í húsinu er reykskynjari og handslökkvitæki af viðurkenndri gerð.

Flatarmál 60m²+ skúr 3m²= 63,0m²
Rúmmál 169m³+ skúr 7,3m³= 176,3m³

Eigandi
 Ásdís Loftsdóttir, kt. 070258-2269,
 Borgarholtsbraut 43, 200 Kópavogi,
 s. 564 4072

SNEIÐING

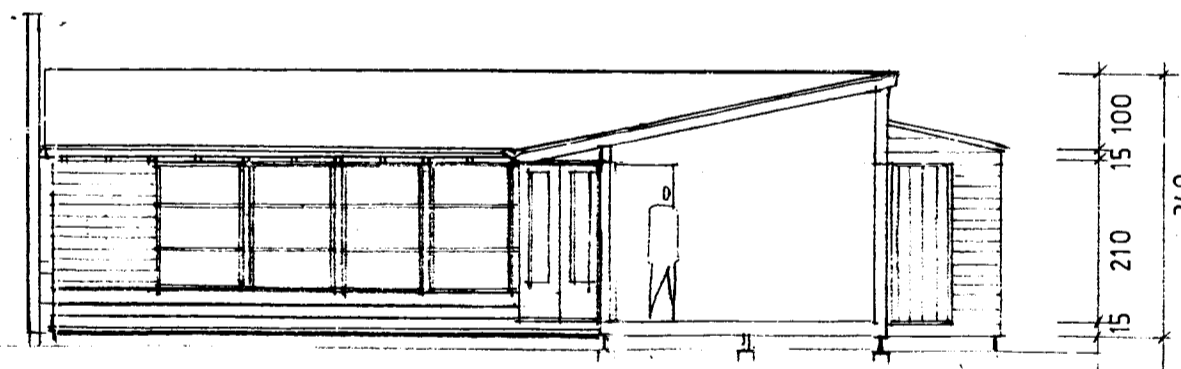

SUMARHÚS Í LANÐI HALLKELSHÓLA Í GRÍMSNESI, LÓÐ 69

Grunnmynd, sneiðing og útlit mkv. 1:100
 21. september 1998

Jon Nordsteien

Jon Nordsteien arkitekt mnal
 Ólöf Flygenring arkitekt fai
 Mjóahlíð 8 105 Reykjavík s./fax 5527873