

Samp. 28.01.2003

Hallgrímur

EFNISÝSING:
 SUMARHÚS ÚR TIMBRI Á STAURA UNDIRSTÖÐUM
 DREGARA ERU UNDIR GÓLFBITUM
 VEGGJA GRIND ER 50 X 100 CC 600, EINANGRUN 100 ÞÉTTULL
 ÞAKVIRKI SPERRUR ERU 50 X 175 MM OG ÁSAR ÞAR Á
 50 X 150 MM
 EINANGRUN ER 125 MM ÞAKULL LOFTRÁS ER Í GÖFLUM
 OFAN TIL VIÐ ÁSA, RAKA SPERRA AÐ NEDAN
 ÞAK ER HEILKLÆT OG MED BÄRUJÄRNI PANILLER Á HÚSI
 TVÖFALT GLER ER Í HÚSINU OG ÞÉTIKANTAR Á OPANLEGUM
 FÖGUM. ALLAR LAGNIR OG ROTBRÓ ERU SAMKV. ERGLUGERD.

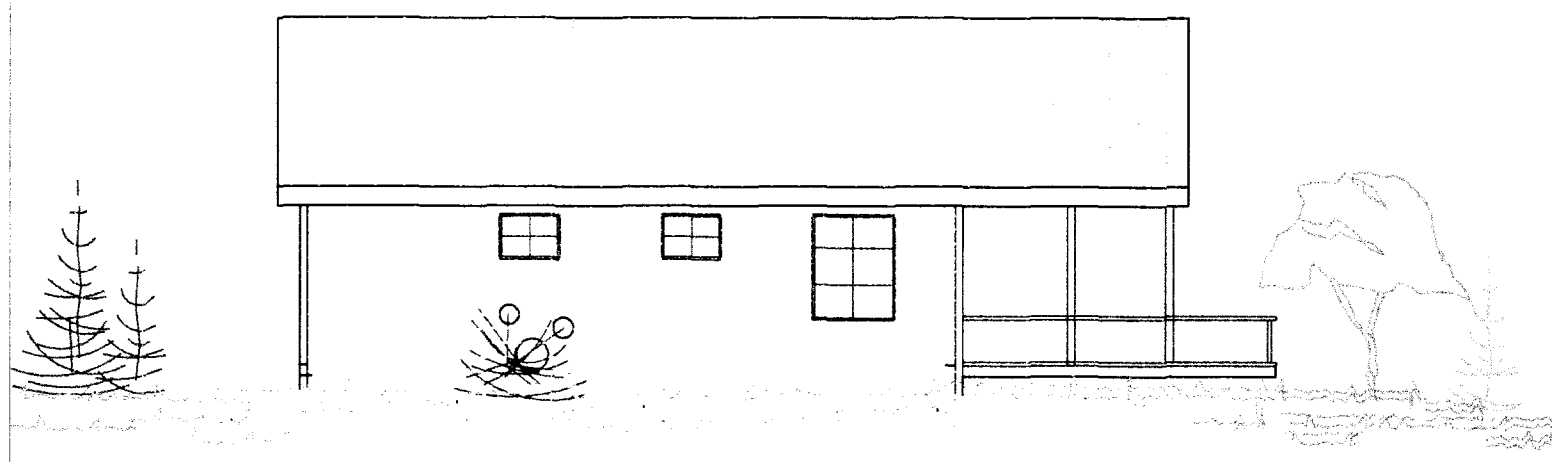

VESTUR

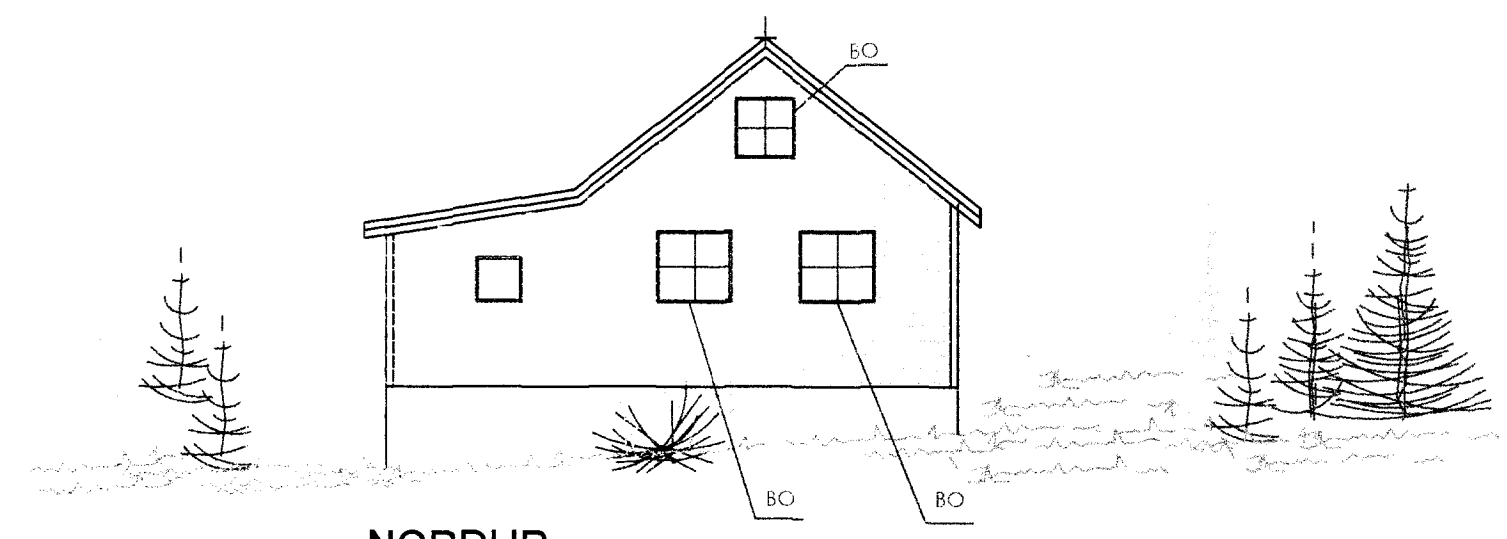

NORÐUR

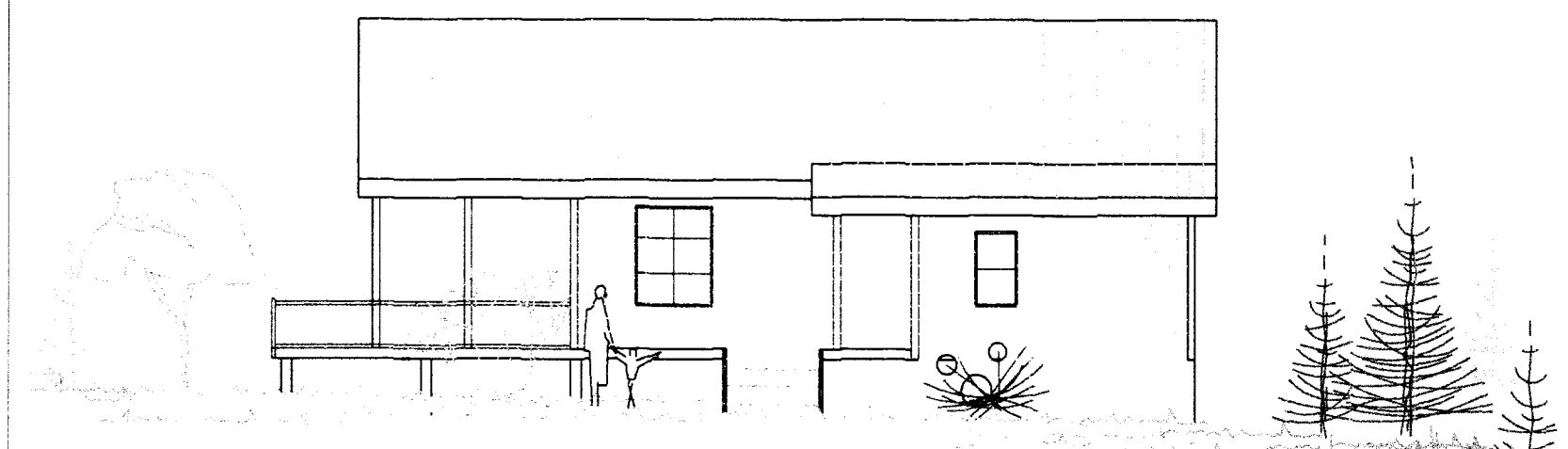

AUSTUR

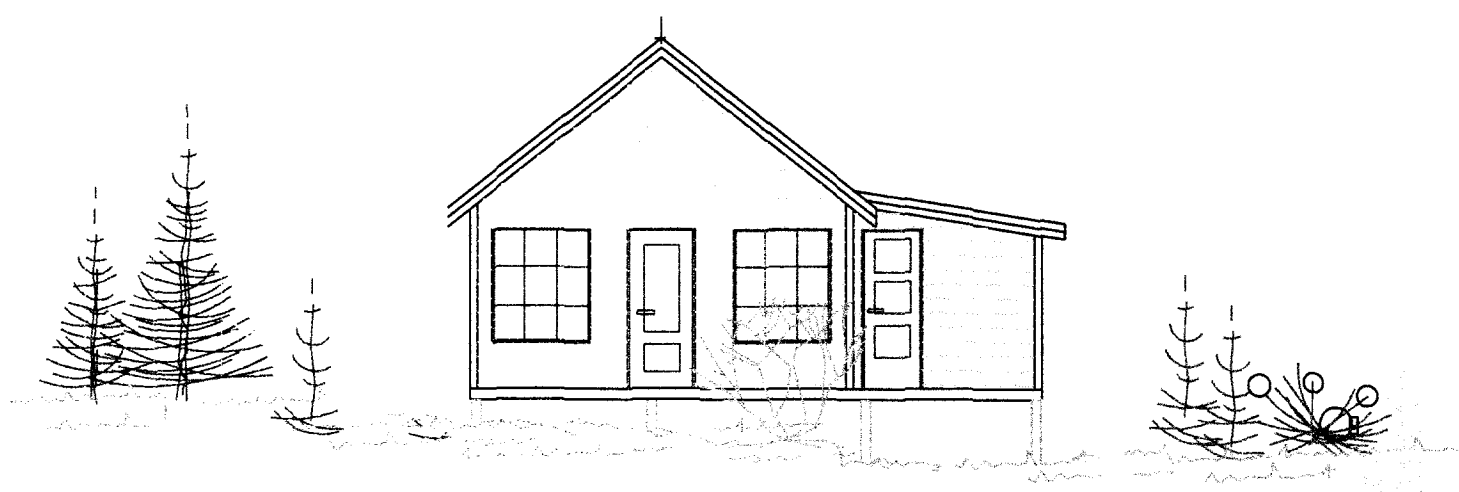

SUÐUR

STÆRÐIR			
0101	HÚS	44,9 M ²	161,6 M ³
0102	ANDDYRI	9,8 M ²	23,5 M ³
0103	PALLUR	13,8 M ²	
0104	PALLUR	29,5 M ²	
BOTN			10,9 M ³
ALLS			196,0 M ³

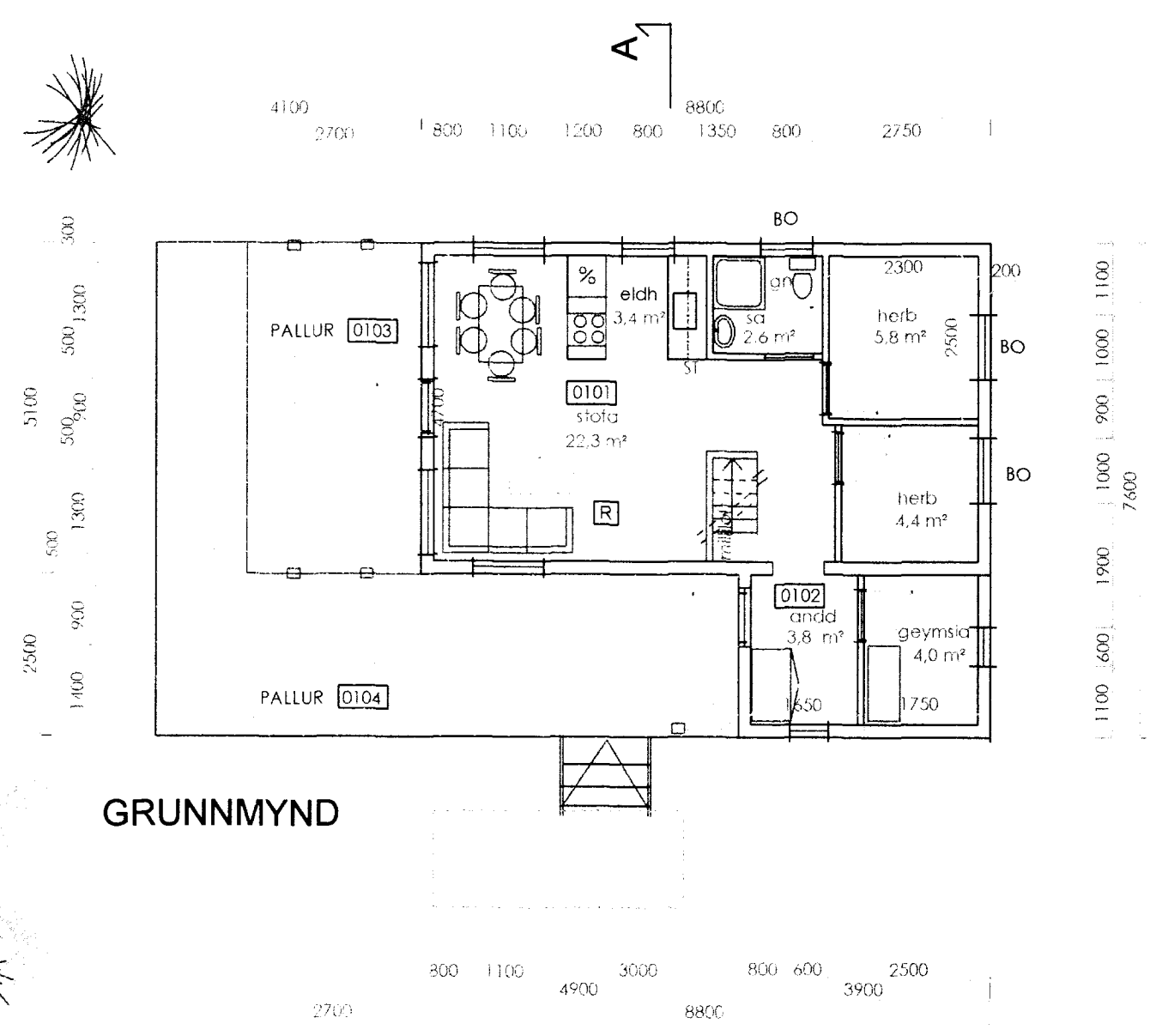

GRUNNMYND

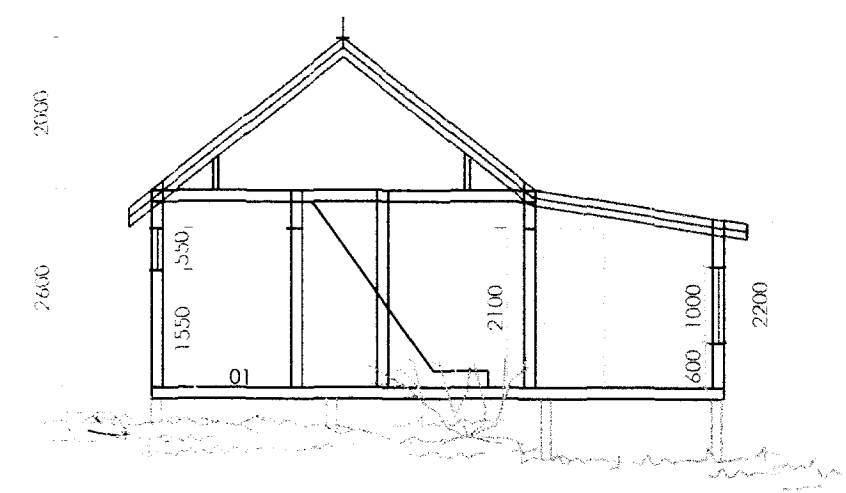

SNID A-A

SKÝRINGAR

- [R] REYKSKYNJARI
- ST. SLÖKKVITÆKI
- BO. BJÖRGUNAROP
- GN. GÓLFNIDURFALL

RAUNTEIKNING

SUMARHÚS
 LÆKJARLUNDUR NR. 71, HALLKELSHÓLAR
 GRÍMSNESH. R.

LNR 173017 EIGANDI: ÆVAR GEIRDAL
 LÆKJARLUNDUR NR. 71. HALG GRUNNMYND OG ÚTLIT 1 : 100
 DAGS: 17.07.2002 SNID 1 : 50

ARTIK artik@simnet.is GSM 895 - 9202
 TEIKNISTOFA SÍMI 421 - 4122

STEINAR GEIRDAL BYGGINARFRÆÐINGUR B.F.L.
 DRANGAVELLIR NR. 2, 230 KEFLAVÍK

A02