

Gr GRUNNMYND-UNDISSTÖÐUR OG GÓLFBITAR
- 1:50

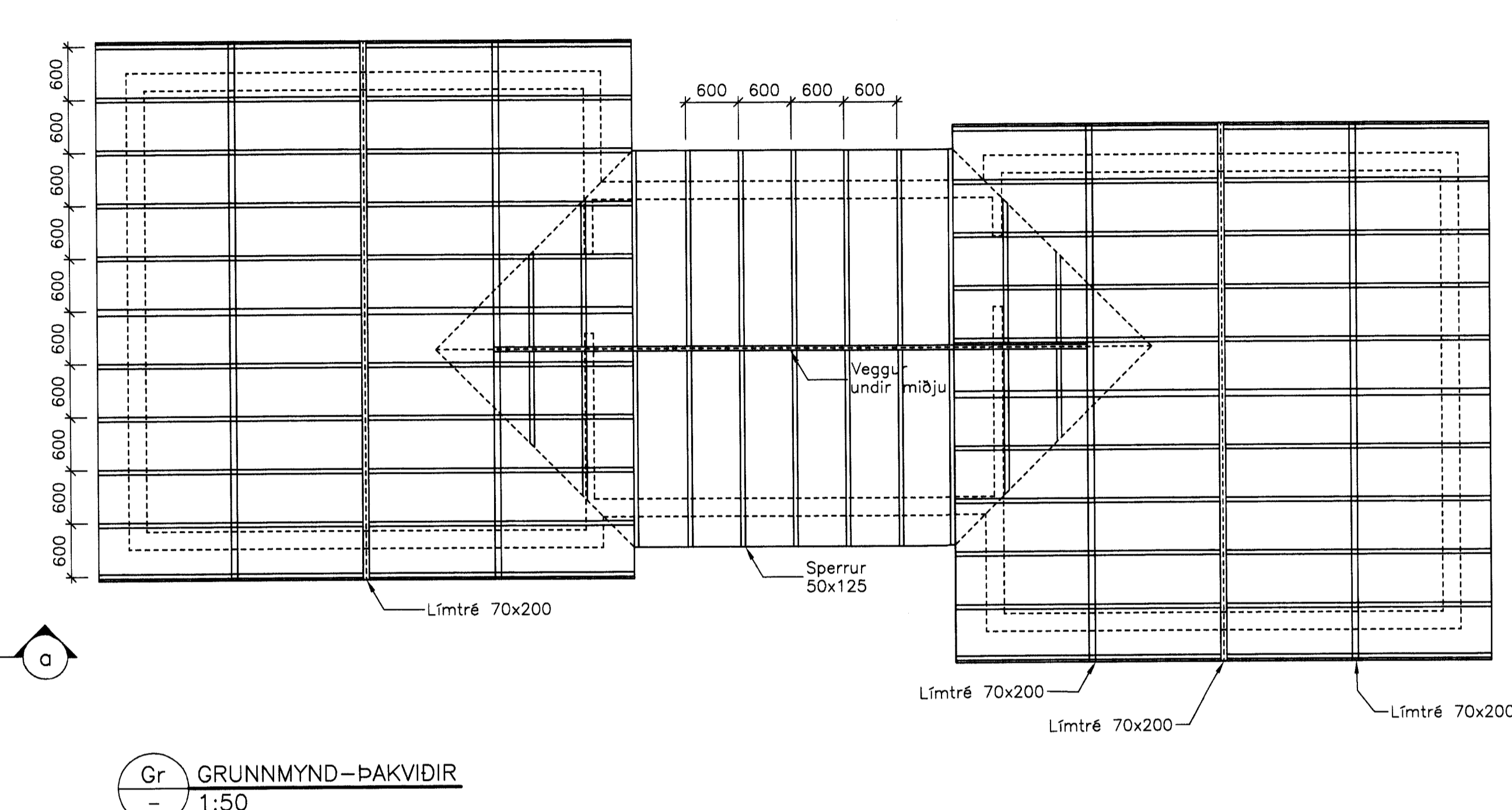

Gr GRUNNMYND-ÞAKVIDIR
- 1:50

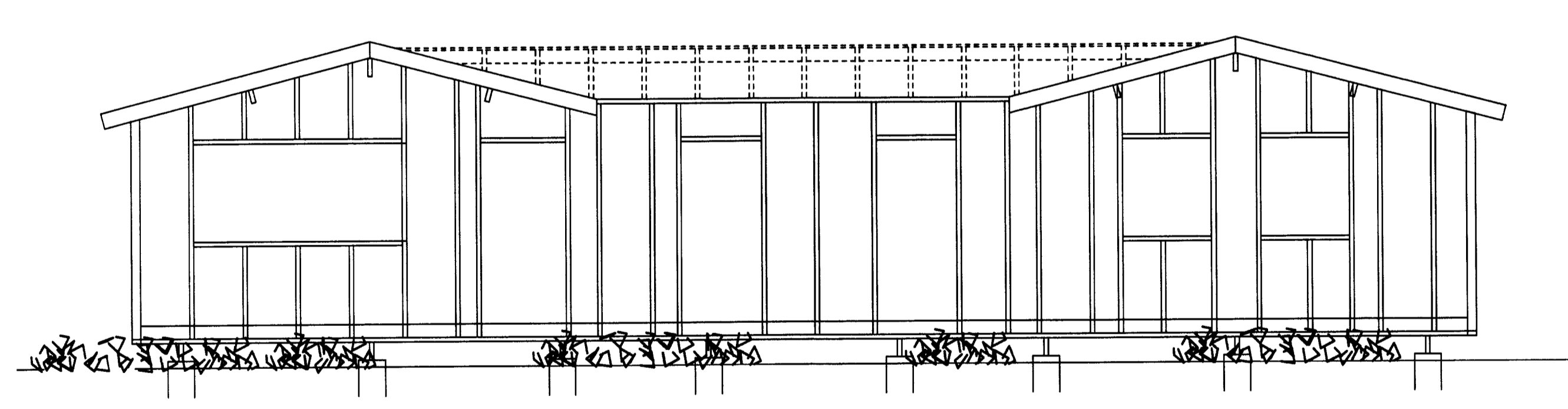

Sníð
- 1:50

Skýringar

Allir boltar og festingar eiga að vera heitgalvaniseruð. Vanda skal vel allar festingar og skulu þær vera traustar.

Timbur í veggjum og þak skal vera af gerð T1 eða betra.

Undirstöður eru hringlaga steypar undirstöður 300 mm á burðarhæfum jarðvegi. Þar ofan á koma dregararar 50x200mm. Dregarar eru festir með kambstáli sem beygt er yfir dregara.

Ofan á dregara koma gólfbitar 50x200, bil milli gólfbita 600 mm. Gólfbitar eru festir við dregara með BMF þakásafestingum. Gólf er einangrað með 150 mm steinull. Rakavarnariag er þolplast. Að neðan er mósanet. Ofan á gólfbita koma 22mm spónaplötur með nót.

Útveggir:
Stöðir í veggjum eru 50x100 mm, að innan er veggklæðning 45x120 mm heilviður með tappa og nót. Rakavarnariag er þolplast. Einangrun útveggja er 100 mm steinullareinangrun. Að utan er vindpappi og listar 45x28 og klætt með lárétrí timburklæðningu með B-gagnvörn.

Þak millibyggingar:
Þak er úr límréssperrum 200x70 mm. Þar ofan á kemur timburklæðning (sýnileg inni) og svo þakásar 50x125. Sperrur eru festar við stöðir í vegg með BMF þakásanskerum. Þak klæðist með 16mm krossvið sem neglist með 3" saum í hverja sperru, bil milli nagla 75mm. Þakklæðningu skal klæða með tjörupappa sem klæðist með þörufjárnklæðningu og skal negla hana með nöglum frá framleiðendum járnins og í samræmi við Rb. bíð.

Þak aðahluta:
Þak er úr límréssperrum 200x70 mm. Þar ofan á kemur timburklæðning (sýnileg inni) og svo þakásar 50x125. Sperrur eru festar við stöðir í vegg með BMF þakásanskerum. Þak klæðist með 16mm krossvið sem neglist með 3" saum í hverja sperru, bil milli nagla 75mm. Þakklæðningu skal klæða með tjörupappa sem klæðist með þörufjárnklæðningu og skal negla hana með nöglum frá framleiðendum járnins og í samræmi við Rb. bíð.

Setja skal 25x25mm lista til að mynda loftbil undir þakklæðningu og tryggja lofttraufar á þakbrúnum. Einangra skal þak með 100 mm steinullareinangrun og skal hún hafa þar til gerða þéttull efst sem myndar neðri brún loftbils. Neðan við einangrun skal setja byggingarplast. Milli sperra að innan er 50 mm einangrun og þakpanell.

Innveggir
Stöðir í veggjum eru hefðlaðar 45x95 mm c/c 600 og eru festar við reimar að ofan og neðan með 2 REX-skrúfum 6/100 í hverja stöð.

ÓTGÁFA	DAGSETNING	TEKNAÐ	YFIRFARID	SAMÞYKKT
EDLU BREYTINGAR				
HANNAÐ:	KSK	DAGS.:	11.06.2007	
TEIKNAD:	KSK	KVARDI:	1:50	
YFIRF.:	RK	VERK NR.:	5146-91A	
SKRÁ:	B-100	TEIKN.NR.:	B-100	
SAMP: <i>Ragn Eyjólfsson</i>				060248-3119

FRUMSTÆRÐ BLAÐS A1
BLAÐSTÆRÐ A3, MINNKUN 1:2

Guðný Jónhannesdóttir
Hallkels hólar Lóð 76

Sumarbústaður
Burðarvirki
Grunnmynd og sníð

FJARHITUN HF
VERKFRÆÐISTOFA

SUDURLANDSBRAUT 4 108 REYKJAVÍK NETFANG: fjarhitun@fjarhitun.is
SÍMI 578 4500 - FAX 578 4599 VEFSIDA: www.fjarhitun.is
KENNITALA: 700186-1649