

Samb. 07.12.2004

Ármas Einarsson

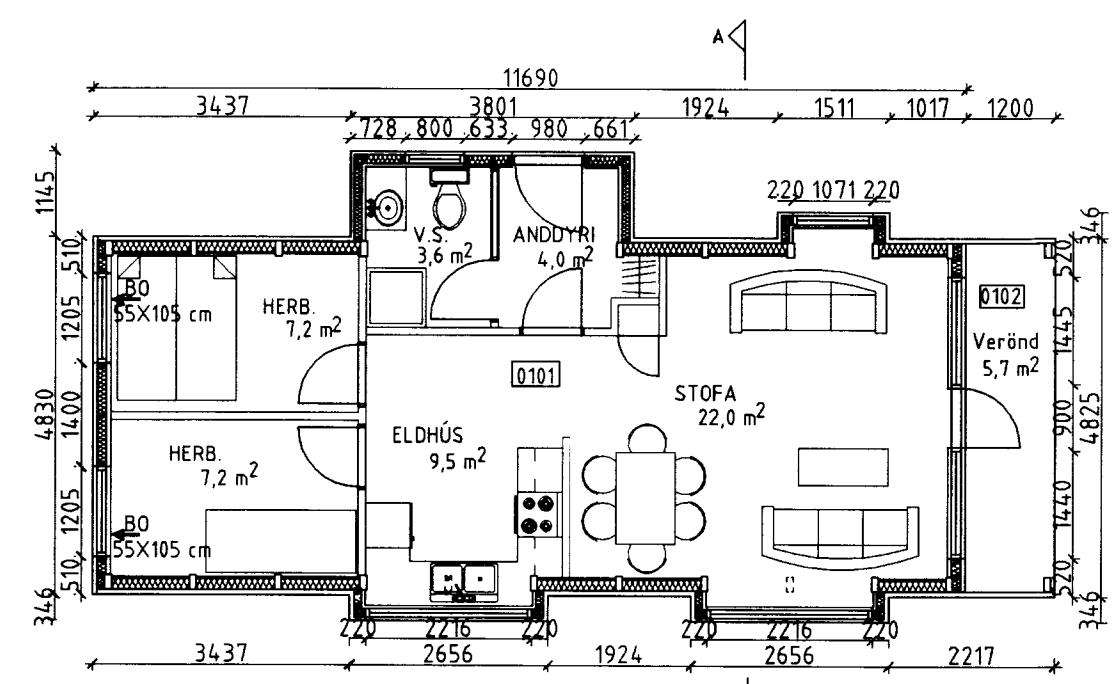

GRUNNMYND

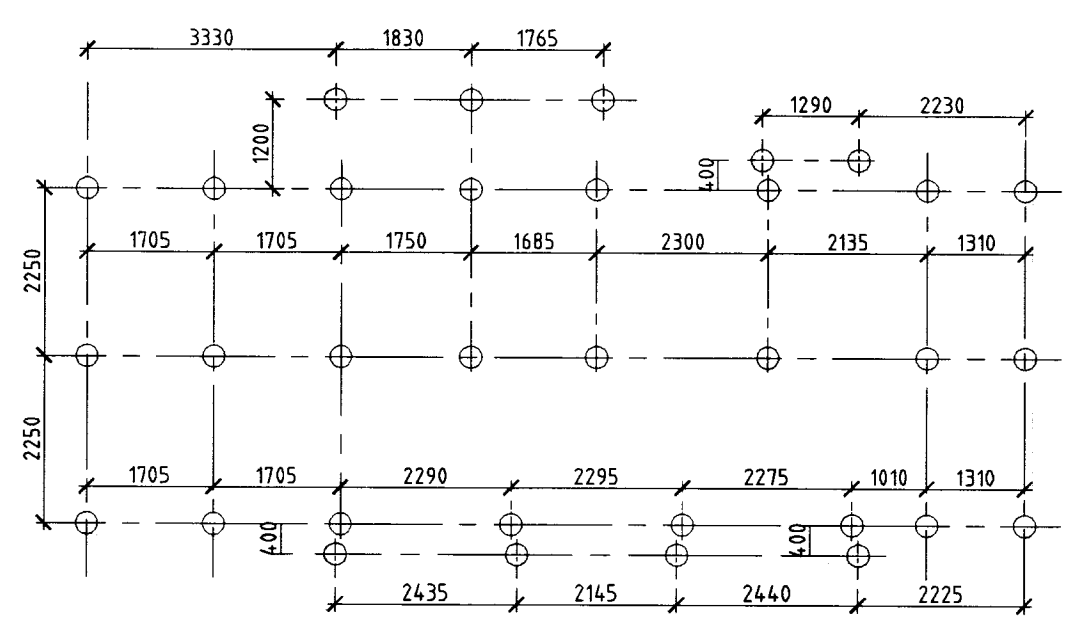

UNDIRSTÖÐUR

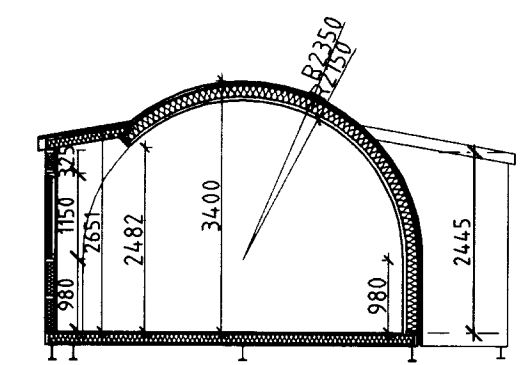

SKURÐUR A - A

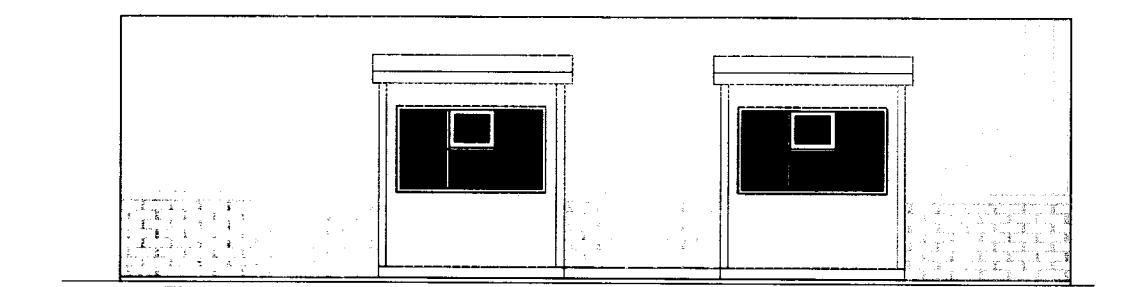

VESTUR

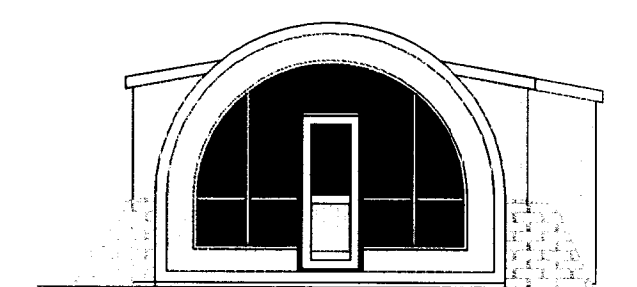

SUDUR

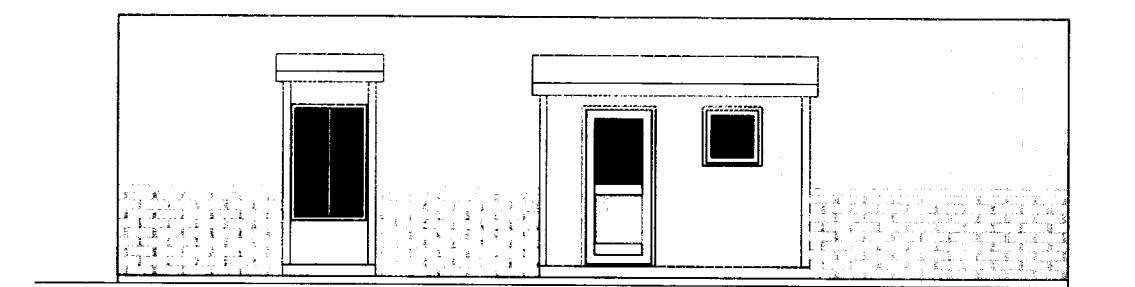

AUSTUR

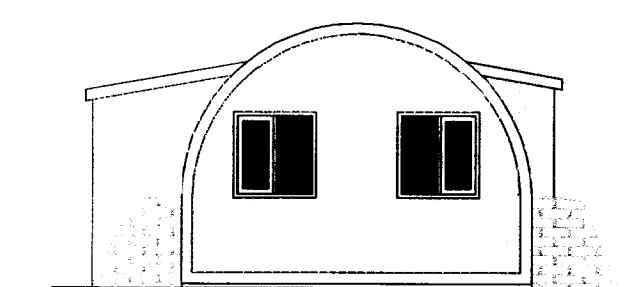

NORÐUR

ATHUGASEMÐIR

STÆRÐIR
 Flatarmál (br): 63,2 m²
 Rúmmál: 198,8 m³

BYGGINGARLÝSING

Undirstöður: Steyptar súlur, d=300 mm, steinsteypa C-25.
 Drengarar eru IPE-200 stábitar.
 Gólfbitar 50 x 150 mm fura, T-18, fúavarin í fl.B, c/c 450 mm
 Gólfeinangrun skal vera 125 mm steinull (þéttull).
 Bogar eru límtré, 90 x 200 mm, T-300, c/c 120 cm.
 Eingrun (veggir/þak) er 150 mm steinull (þéttull).
 Rakasþerra er 0,20 mm bolplast.
 Útveggjagrind bíslaga er 50 x 120 mm fura, c/c 600 mm og með 100 mm steinullareinangrun.
 Sperrur bíslaga eru 50 x 150 mm fura, c/c 600 mm og með 125 steinullareinangrun (þakull).
 Gler í gluggum skal vera tvöfalt K-gler.
 Væðukápa er 0,60 mm bárad alu-zink.

Komi grjóthléðsla að útveggjum samkv. teikningum, þá skal gæta þess að næg loftun haldist undir gólf hússins.

Ganga skal frá reykskynjara og handstökkvifæki í húsinu. Gerðir og staðsetningar í samráði við byggingarfulltrúa eða slökkviliðsstjóra sveitarfélagsins.

ÖLL MÁL ERU Í MM

BREYTINGAR	Dags.

Loftur Þorsteinsson
 k.t. 170754-4099
 ÆSUFELLI 4, 111 REYKJAVÍK
 Símar 587 9787 / 899 2117
 Netf. loftur@eignaumsjon.is

SUMARHÚS
 Á LÖB NR. 81
 HALLKELSHÓLUM Í GRÍMSNESI
 GRUNNMYND - ÞVERSKURÐUR
 ÚTLIT - UNDIRSTÖÐUR

VERK NR.	396	BLAÐ	1.01
DAGS.	19.11.2004	TEIKN.	L. Þ.
M.K.V.	1: 100		

Ármas Einarsson