

MÖTTUKID
 20. OKT. 2013
 Guðfjörður
 Byggingar- og
 Lögfræðingafélagið

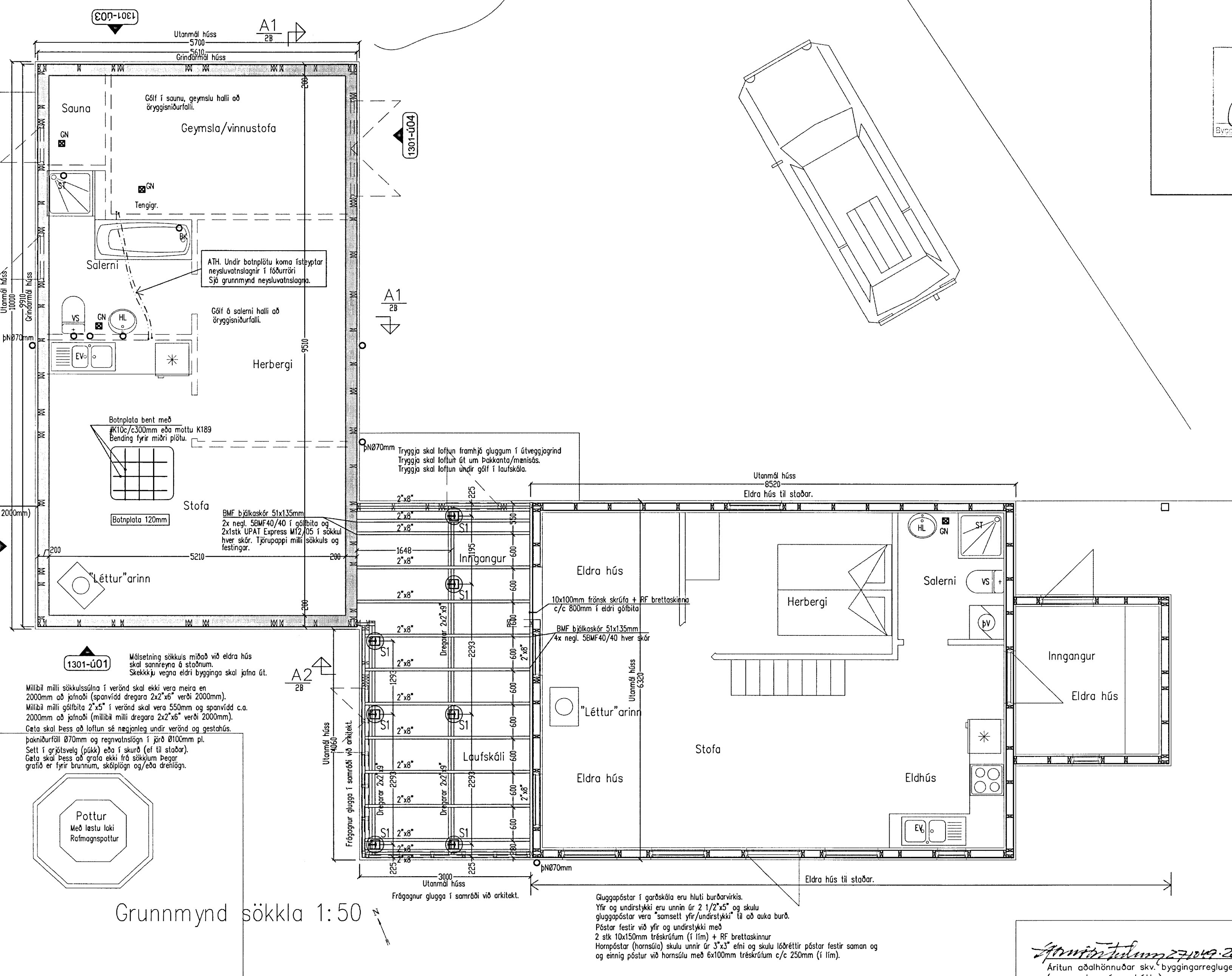
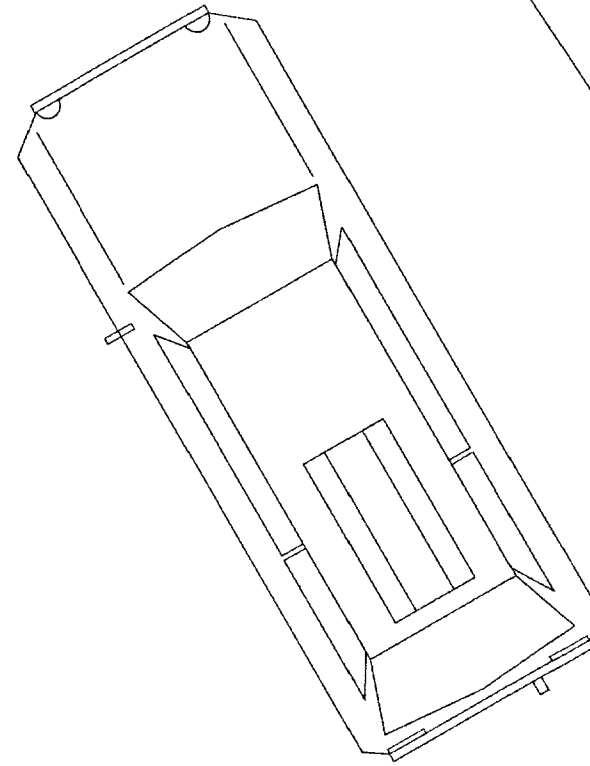

1301-U01
 Málsetning sökkulssúlna í verönd skal ekki vera meira en 2000mm að jafnaði (spannidd dreigara 2x2"x6" verði 2000mm).
 Millibili milli gölfbita 2"x5" í verönd skal vera 550mm og spannidd c.a. 2000mm að jafnaði (millibili milli dreigara 2x2"x6" verði 2000mm).
 Geta skal þess að loftun sé neðanlæg undir verönd og gestahús.
 Þakniðurfelli 070mm og regnvatnslagn í jörð 0100mm pl.
 Sett í grjótsvelg (púkk) eða í skurð (ef til staðar).
 Geta skal þess að grafa ekki frá sökkjum Þegar grafið er fyrir brunnum, skóþlög og/öða drehlög.

Grunnmynd sökklá 1:50

Gluggapóstar í garðskála eru hluti burðarvirkis.
 Yfir og undirstykki eru unnin úr 2 1/2"x5" og skulu gluggapóstar vera "samsett yfir/undirstykki" (í að auka burð).
 Póstar festir við yfir og undirstykki með 2 stk 10x150mm tréskráfum (í lím) + RF brettaskinnur.
 Hornpóstar (hornsúla) skulu unnin úr 3"x3" efni og skulu lóðréttir póstar festir saman og einnig póstar við hornsúlu með 6x100mm tréskráfum c/c 250mm (í lím).

Stjórnun 27.10.13
 Aritun aðalhönnuðar skv. byggingarreglugerð (samræming sérupprátta)

Kerlingagarður viðbygging:
 Landnúmer: 168589, mhl. 02.
 Staðgreinir: 8719-1-44800830
 Lóðarstærð: 8301m²

Breytingar			Hestur lóð 83 Grímsnesi, mhl. 02	Tækniþjónusta Bjarna Árnasonar ehf. Smiðjuvegi 11 Netfang: bjarniar@simnet.is	Mkv. 1:50
Nr.	Dags.	Nafn			
					Nr. 1B
					Dags. 10.10.13
					Bjarni Árnason kt.: 290461-4489