

Bústaður
Bjarna Ingvarssonar og fjölskyldu

Samþ. 8/8 2000

SYGGINGARFRUMU
GRUNNMYND OG GRÆNNISREGLUGERÐ

Gunnarsson

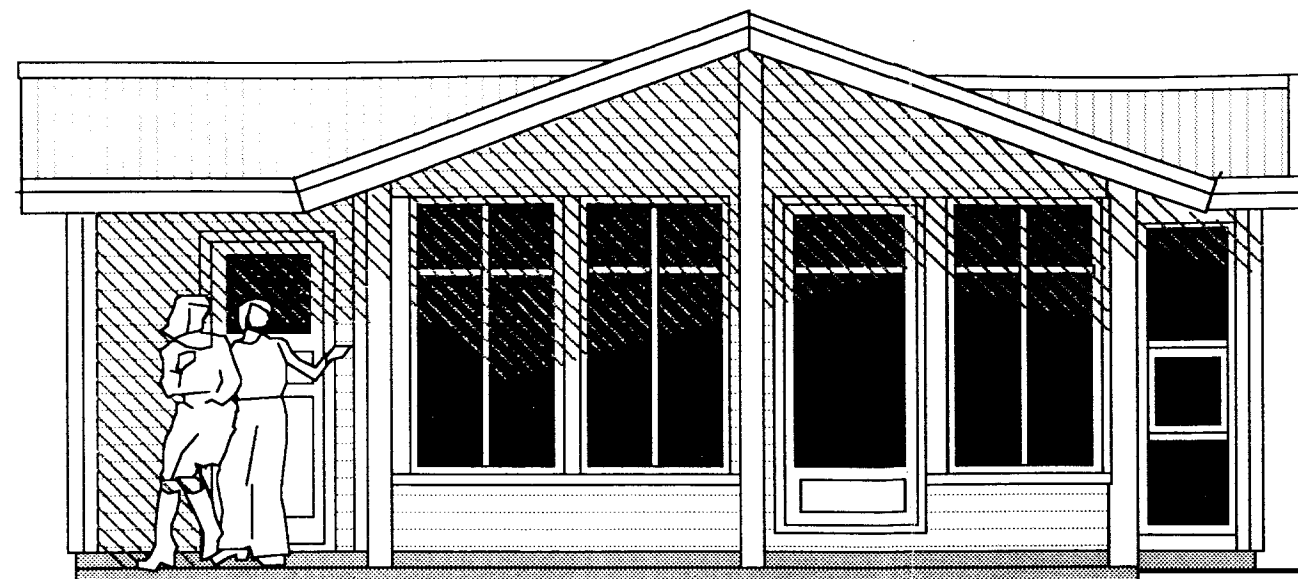

SUÐUR

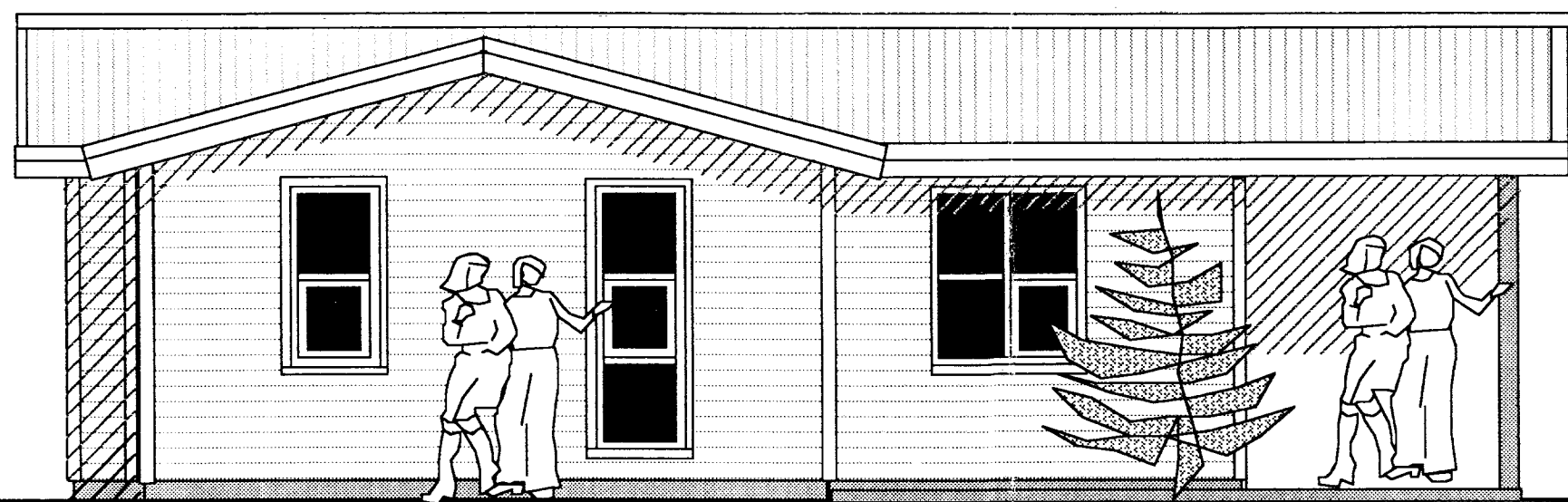

VESTUR

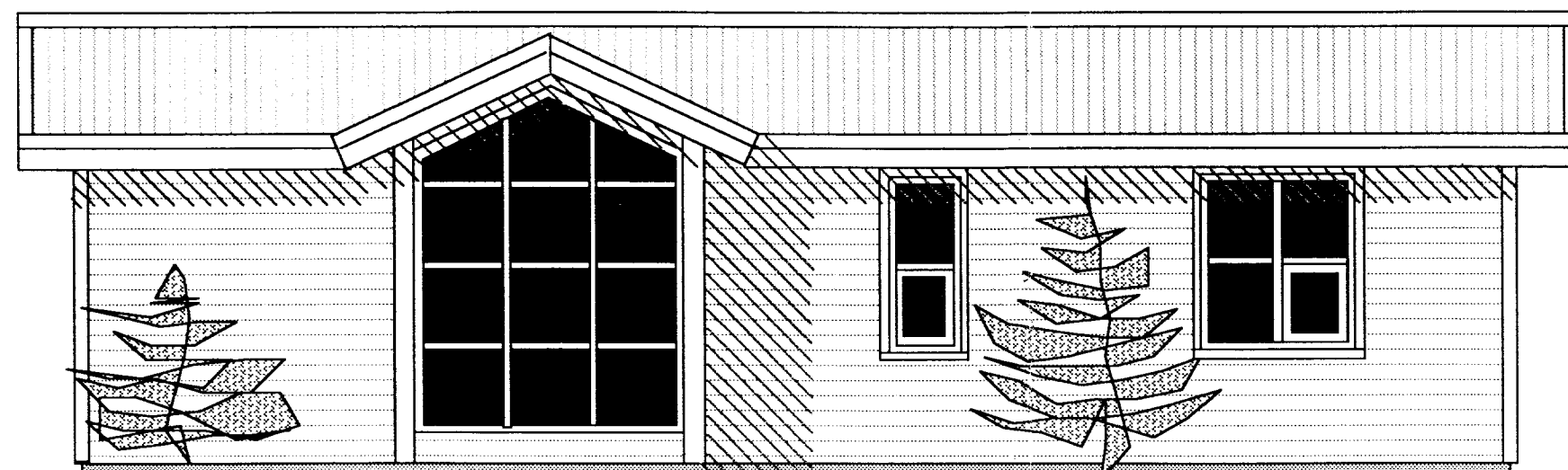

AUSTUR

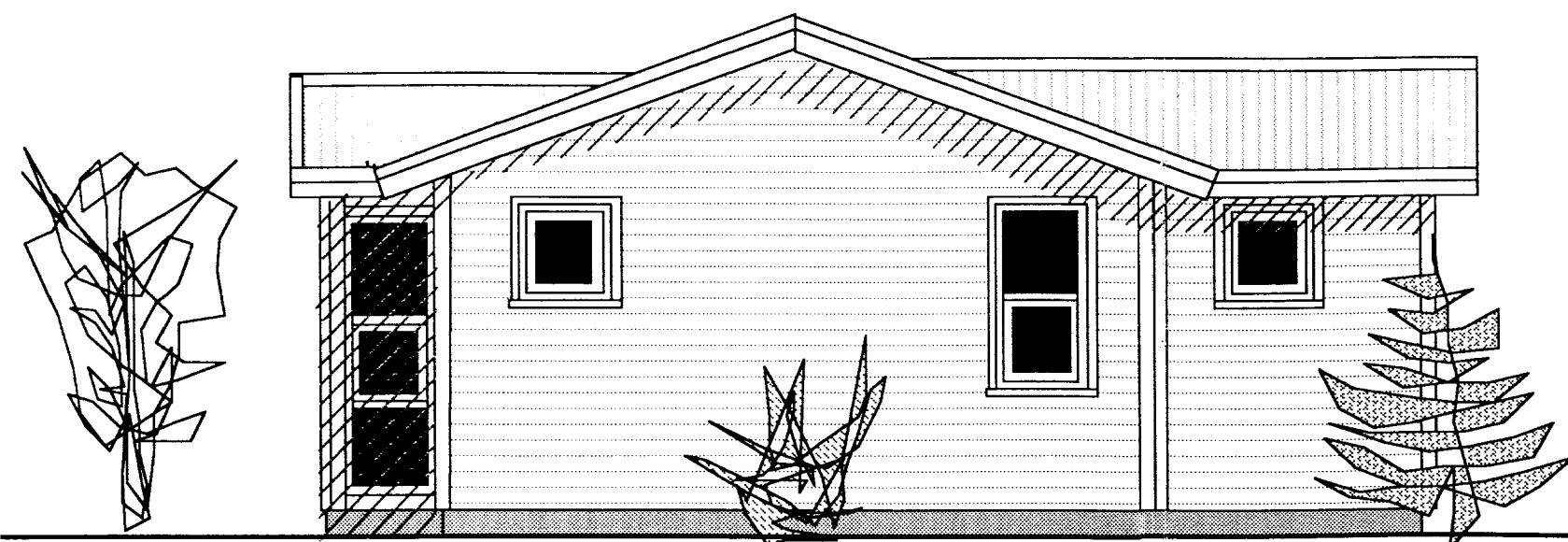

NORÐUR

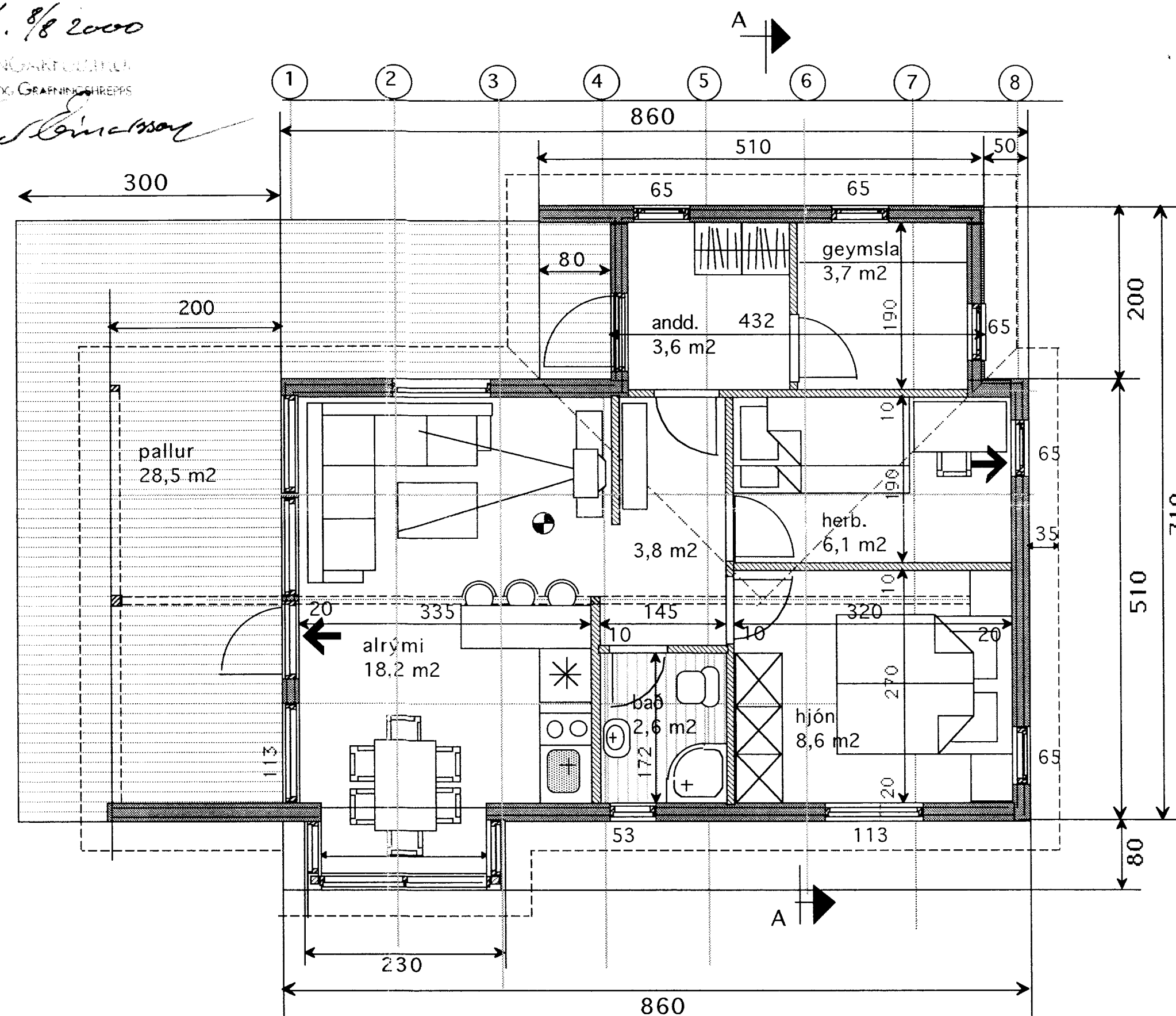

GRUNNMYND 1 : 500

SKÝRINGAR

BÚSTAÐURINN ER BYGGÐUR ÚR TIMBUR GRIND
STÖÐIR ERU 2" X 5" EINANGRUN 5" ULL
SPERRUR 2" X 7" EINANGRUN. 6" ULL
KLÆDDUR AÐ UTAN MEÐ KÚPTRI, LÁRÉTTRI
VATNSKLÆDNINGU. MÁLMKLÆDNING Á ÞAKI.
ROTÞRÓ ER 1500 LÍTRA FRÁ VIÐURK. FRAML.
STAÐSETT 15 m FRÁ BÚSTAÐ.
SAMKV. HEILBRIGÐISREGLUGERÐ

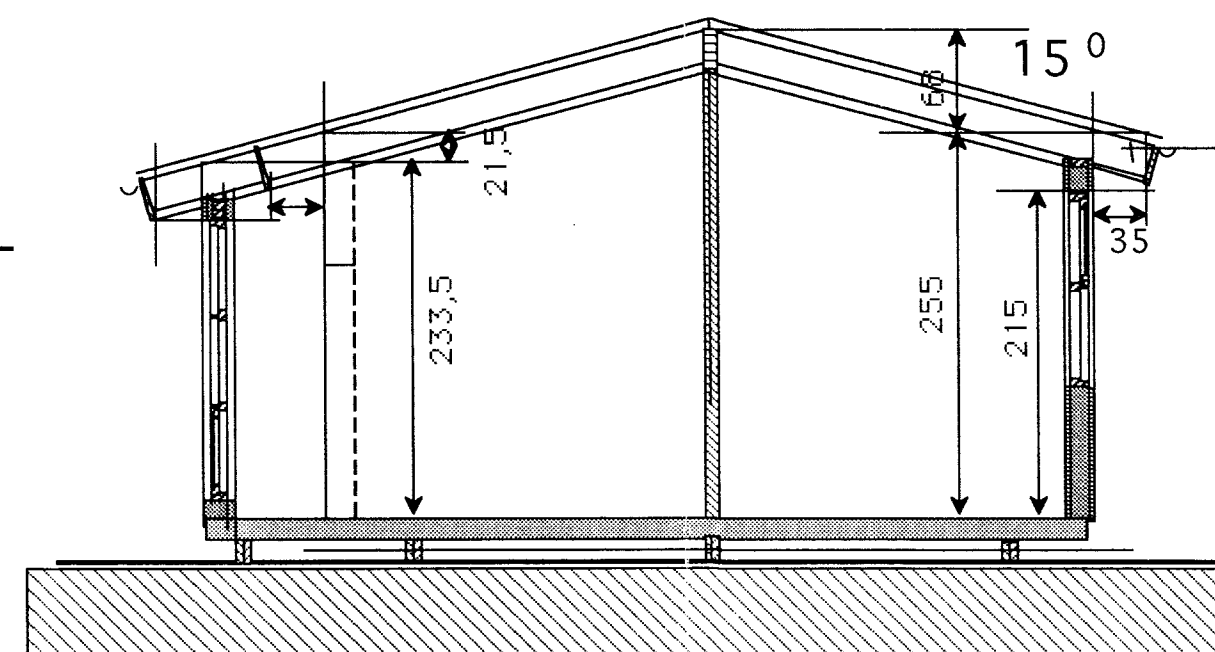

SNÍÐ A -A

GRUNNFLÖTUR BÚSTAÐS BRÚTTÓ 54,34 m²
RÚMMÁL 157,68 m³
PALLUR GRUNNFLÖTUR 28,50 m²

	Verkefni BÚSTAÐUR NR 91 í landi Hallkels hóla Grímsneshreppi Árn.
	Heiti Grunnmynd -sníð útlitsmyndir
kvarði 1:50	verk.nr
dags. 14 JÚLÍ. 2000	dags br.
hönnun G.G.	teikn nr
teikn G.G.	V-1

Hringbraut 17 220 Hafnarfirði
s. 555-2020 FAX 555-2021
Gísli G. Gunnarsson BFI kt. 020649-2409