

Grunnmynd

M= 1:50

- Þak:**
 Þakhalli = 29°
 - Klæðning á þaki, bárujárn.
 - Eitt lag 2mm þakpappi
 - Borðaklæðning, 25x150mm
 - Sperrur 125x50/75mm c/c 600
 - Rakasperra, 0,2 mm
 - Panelklæðning / krossviður
 - U - Gildi = 0,35 W/m²K

- Gluggar:**
 Karmar og lausafög úr tré.
 Glerjað með "K" Gleri.
 - U - Gildi = 2,0 W/m²K

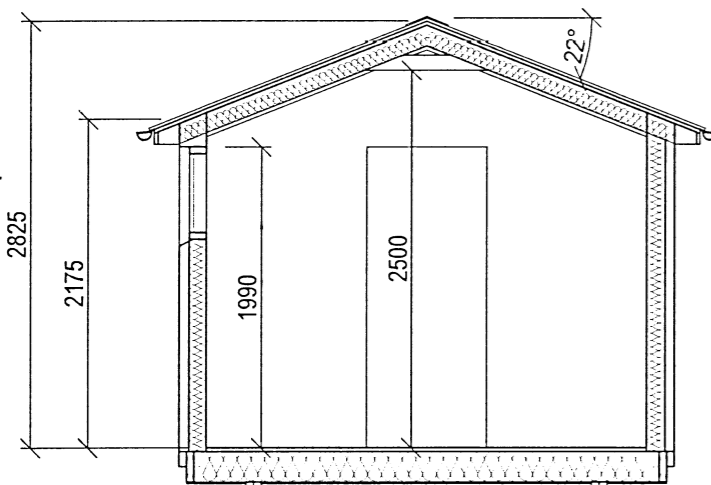

- Útveggir:**
 -10mm Krossviður
 -RAKASPERRA
 -100 x 50mm Stoðir C/C 600
 -12mm Krossviður
 -25mm loftun
 -Klæðning
 - U - Gildi = 0,35 W/m²K

- Gólf:**
 -Gólfefni
 -18mm Rakav. spónapl.
 -Rakasperra, 0,2mm þolplast
 -Gólfbitar 175 x 50 c/c 600
 -Músanet
 -12mm Krossviður
 - U - Gildi = 0,28 W/m²K

Snið A-A

M= 1:50

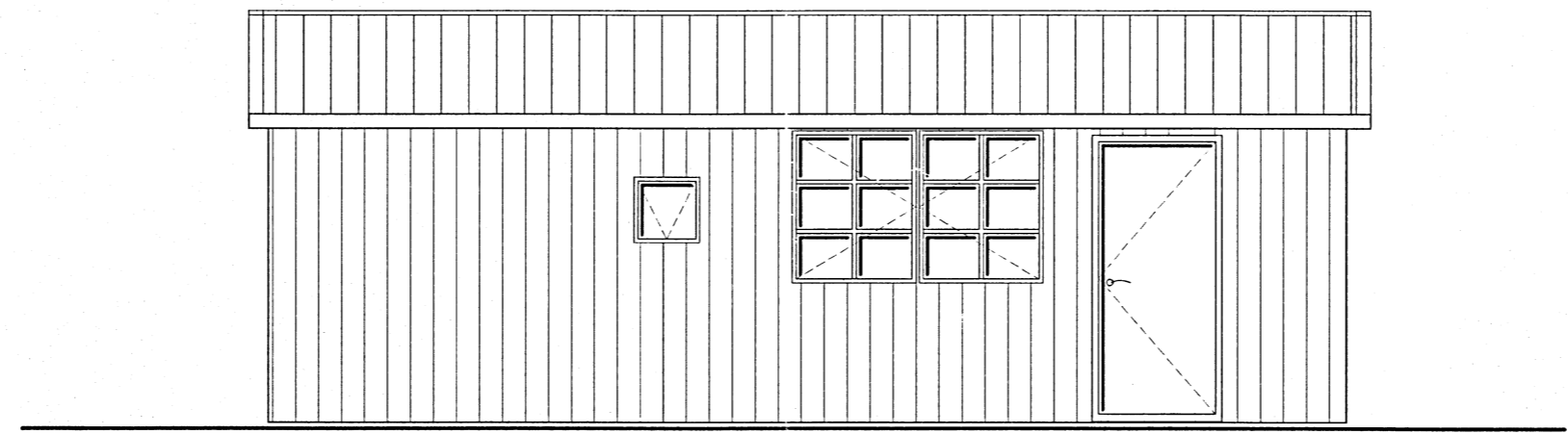
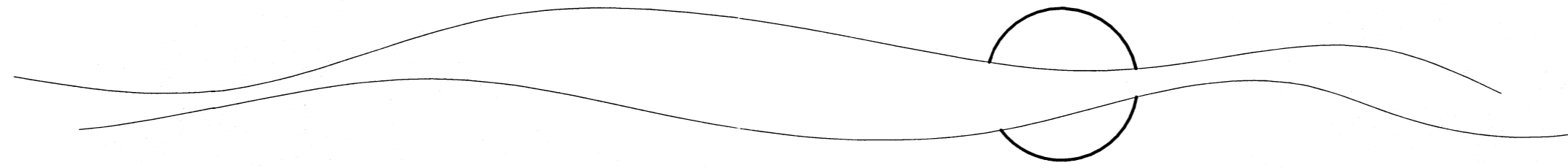

Vestur

M= 1:50

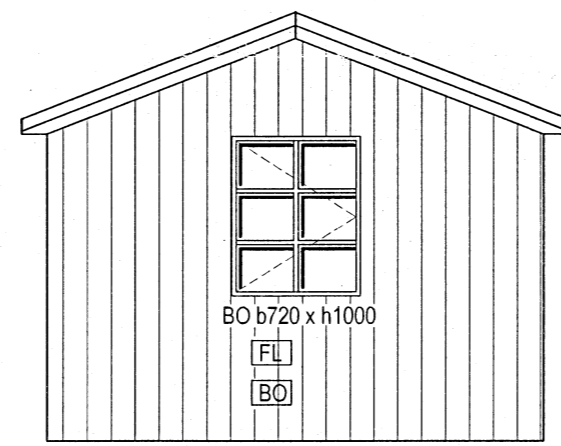

Norður

M= 1:50

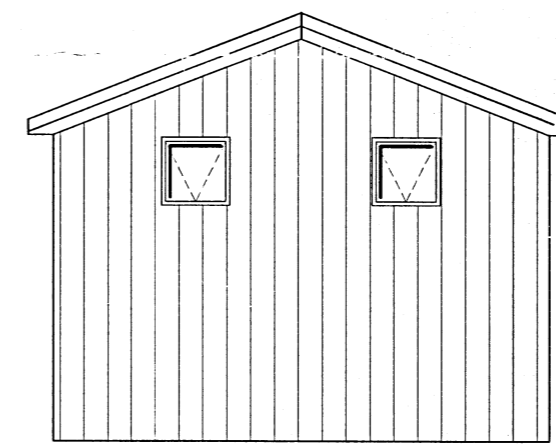

Suður

M= 1:50

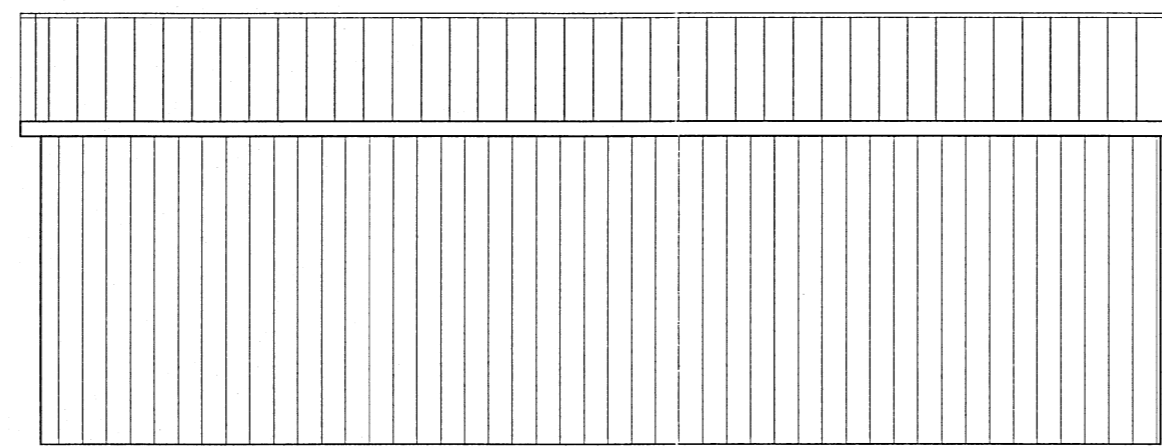

Austur

M= 1:50

Stærðir

Brúttó Flatarmál Húss	24,6 m²
Nettó Flatarmál Húss	20,3 m²
Brúttó Rúmmál Húss	61,5 m³

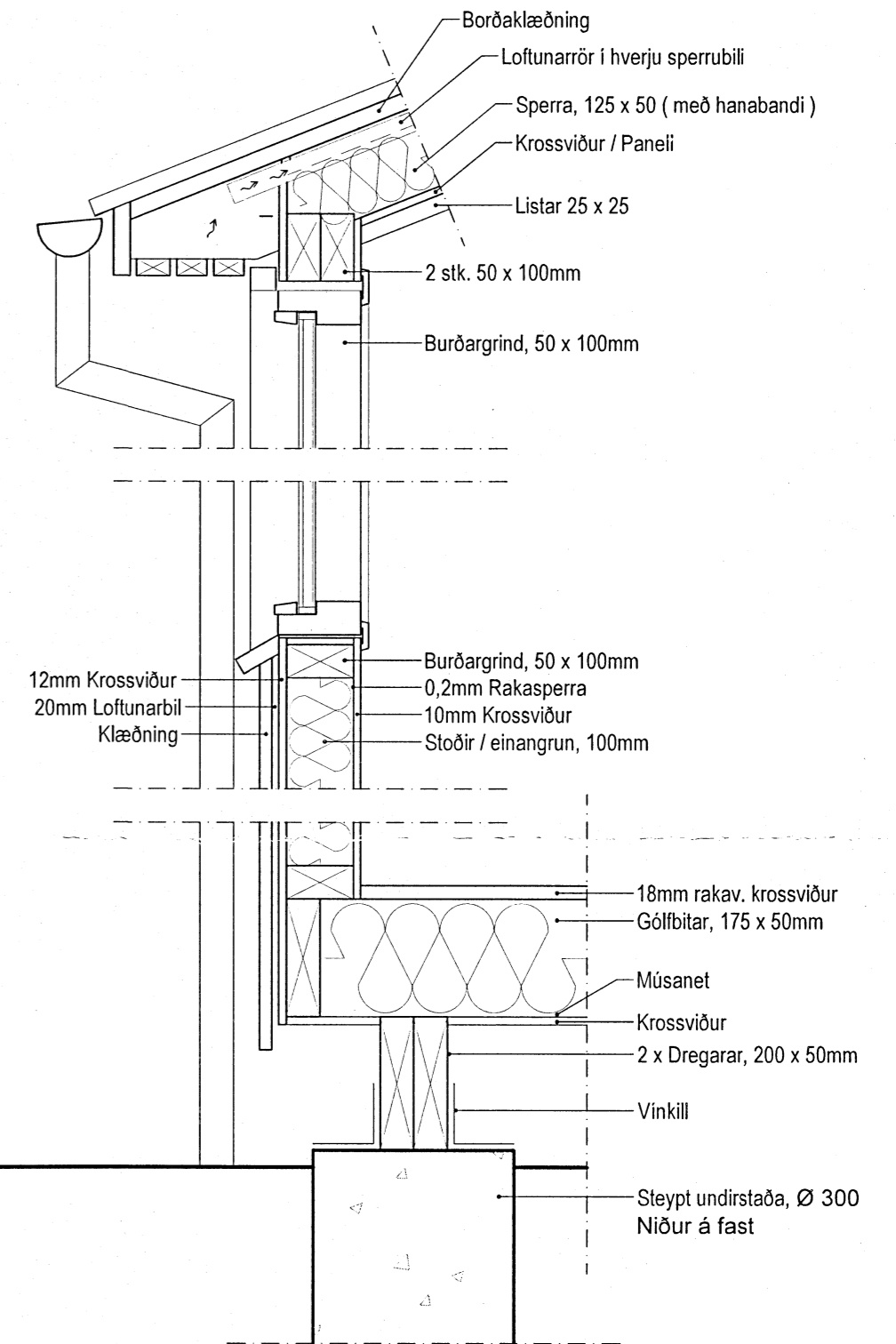

Skipulags- og byggingarfulltrúi Uppsveita bs.
Samþykkt
 18 FEB 2014
Byggingarfulltrúi

BYGGINGARLÝSING, NÚVERANDI SUMARHÚS:
 Sumarhús á 1 hæð. Byggt á steyptar undirstöður, samkvæmt málsettri grunnmynd. Gólf, veggir og þak einangrað með steinull.
 Drengarar, sem að festir eru á steyptubita eru úr 225 x 50mm timbri, tvöfaldaðir. Haf milli undirstaða er 2,2 metrar. Gólfbitar eru úr 200 x 50mm timbri c/c 600mm. Holýrmi er fyllt einangrun.
 Útveggjagrind er úr 100/120 x 50mm timbri. Holýrmi er fyllt einangrun.
 Þakviðir eru úr 125 x 50/75mm timbri. Einangrað er með 100mm þakull milli sperra. Þakull skal vera með áföstu vindvarnarlagi og skal gengið frá henni samkvæmt leiðbeiningum framleiðanda.

Allt timbur í burðarvirki hússins skal vera úr styrkleikaflokkuðu timbri "T 1" samkvæmt staðli: ÍST DS 413.

Allir vinklar, togbönd, skrufur og saumur sem að notað er í burðarvirki hússins skal vera ryðfrítt.

Einungis skal notast við CE merka byggingarhluti.

HÚSÍÐ ER ELDRÁ SUMARHÚS SEM HEFUR VERIÐ FLUTT Á STAÐIN.

SKÝRINGAR:	
SL	Slökkvitæki
'R'	Reykskynjari
FL	Flóttaleið
BO	Björgunaropp
GN	Gólfniðurfall
ÞN	Þakniðurfall
LR	Loftræsing

ER. DAGS. BREYTING REKIN. TEKN.

GLORA
 HÖNNUN | RAÐGJÖF | AFTANAN

Þorleifur Björnsson 030673 3799
 Byggingarfræðingur BFI
 Tjarnargata 39 230 RNB
 Sími: 421 7562 774-5511
 Póstfang: þ@glora.is

HALLKELLSHÓLAR, LÓÐ 87 GRÍMSNES OG GRAFNINGSHEPPUR

GRUNNMYND, SNIÐ
 ÚTLIT, BYGGINGARLÝSING OG DEILI

HANNAF. TEKN. ÞORLEIFUR
 A TH. B. B.
 KT. 030673-3799

KVARNI SJÁ TEKIN
 VERUR.

REYKJAVIK 30-12-2013