

1 2. Hæð  
1:100

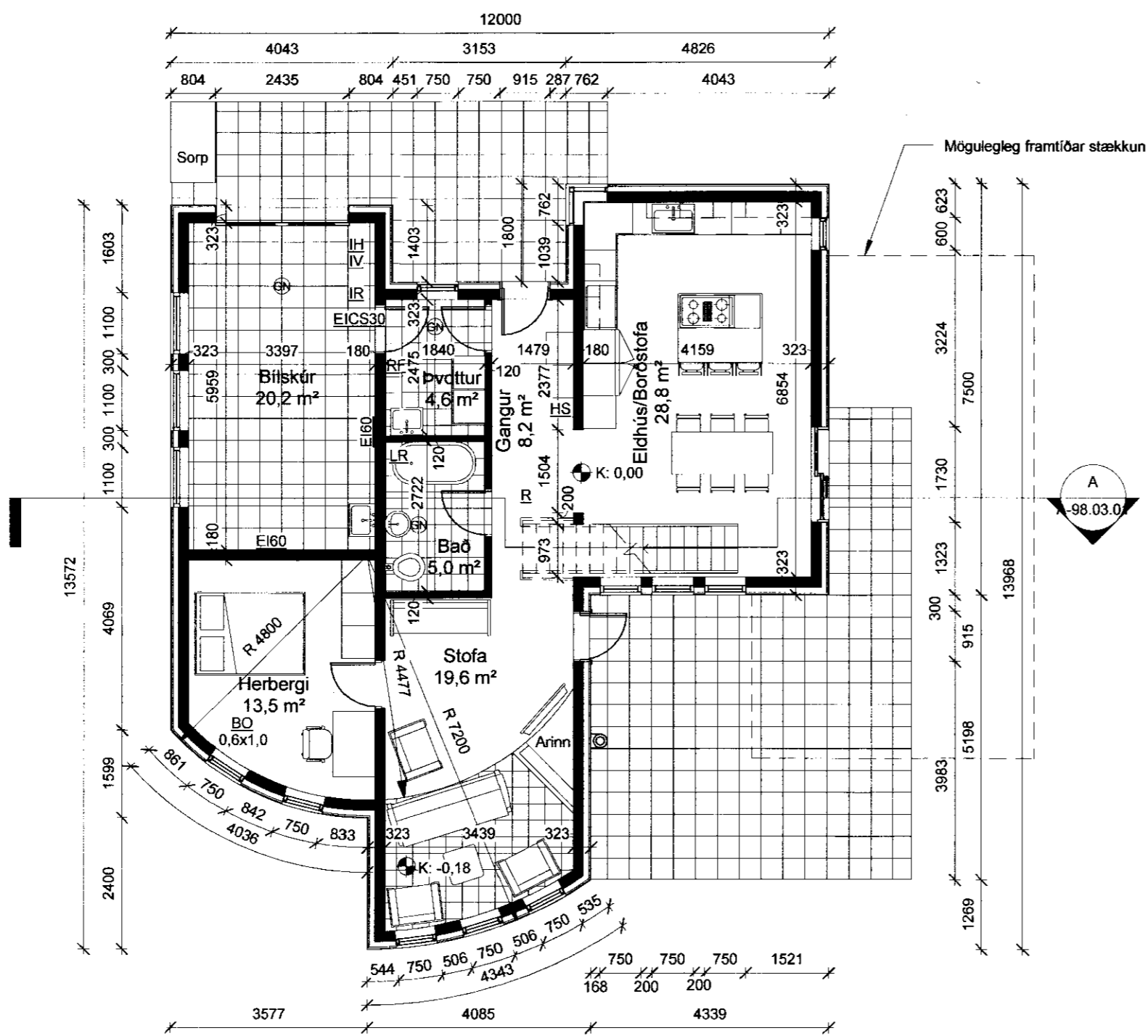

2 1. Hæð  
1:100

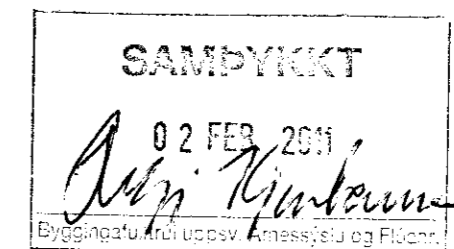

Skýringar:

- Gólfkóti **+0.00** svarar til uppgefins gólfkóta byggingaryfirvalda.
- LR** táknar loftræsting Herbergi, svaði sem liggja að útvegg eru loftræst um opnanlega glugga. Lokuð innrymi eru loftræst í gegnum blikkastokka, sjálfrekkjandi eða með vélrænni loftræstingu eftir því sem við á.
- GN** táknar gólfniðurfall.
- R** táknar reyskynjara.
- IH** táknar inntaksstað fyrir heitt vatn.
- IV** táknar inntaksstað fyrir kalt neysluvatn.
- IR** táknar inntaksstað fyrir rafmagn.
- RF** táknar staðsetningu á rafmagnstöflu.
- HS** táknar handsökkvitæki.
- BO** táknar björgunarop.

Reiðmáliðfang:  
**Hraunbraut 10, Grimsnes- og Grafningshreppi**

Verkhætti:  
**Íbúðarhúsi**

Verkhægræði:  
**Nýbygging**

Landnúmer: 213338 Staðgreinir: 8719-1-16350100

**Grunnmyndir**

Breyting 02(Tómstundaskáli fjárlægður, geymsla og tómstundarymi á 2.hæð)

Hannað af: PH	Matshluti:
Teiknað af: PH	Mælikvarði: 1:100
Yfirfarir af: PH	Dagsetning: 18.12.2010

Sambýkkt: 04.01.2011, 190935-9170  
Þorsteinn Þorvaldsson BFI

**Þorsteinn Haraldsson Byggingafræðingur BFI**

BYGGINGAFRÆÐINGUR  
SÍMÍ: 4571005  
KEMBITNÚR: 190435-4179  
BEYFBOG: thorsteinn.haraldsson@ida.is

**A-98.03.02**

Önnur: Útgefið

HÖNNUÐUR ÁSKILUR SÉR ALLAN REITT A TERNINGNUM - FJÓLFÖLDUN ER HÁÐ SKRIFLEGU SAMBYKKT

