

STYRKING GAFLA M 15

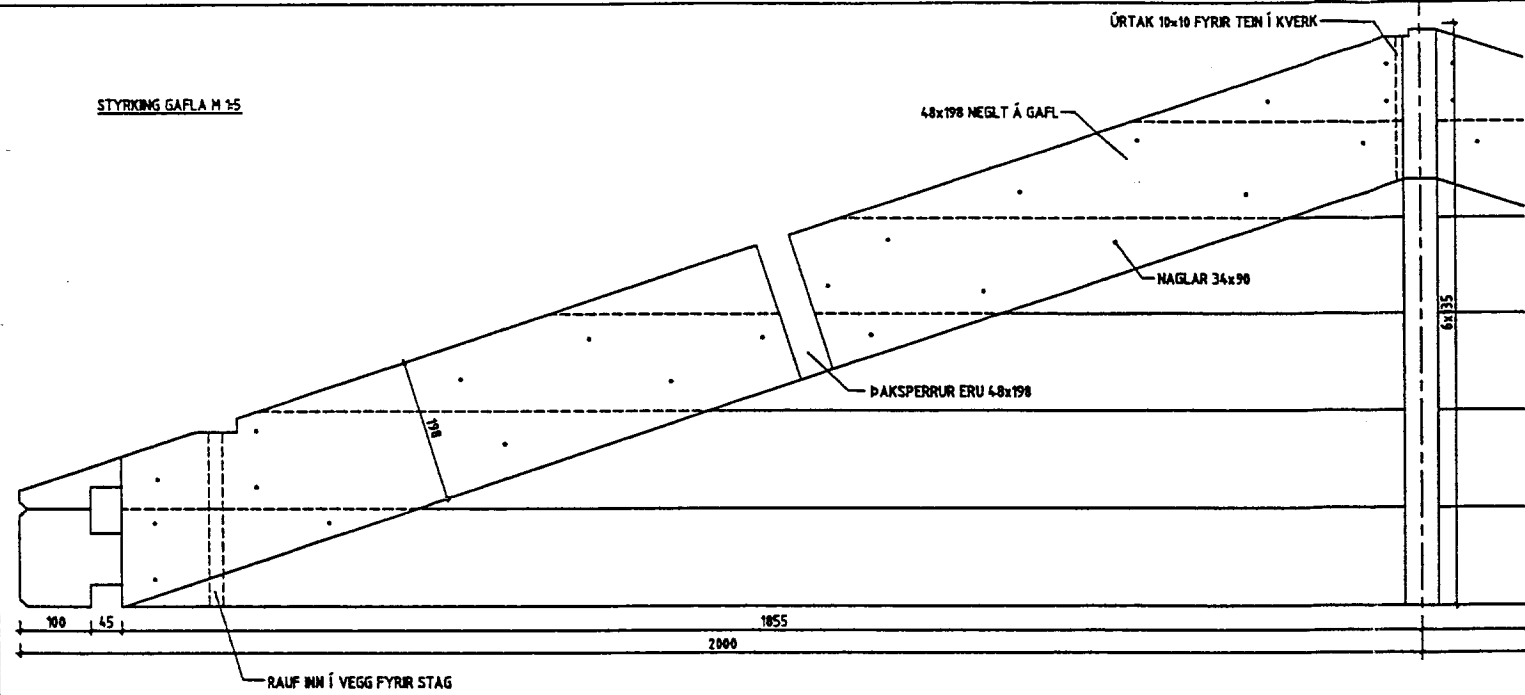

FESTING NEDRI BITA M 15

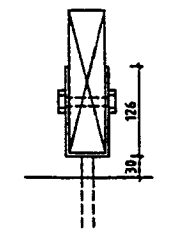

4 STK. NAGLAR 40/40
BÁÐUMEÐN

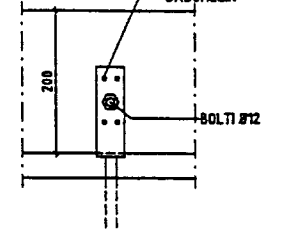

FESTING EÐRI BITA M 15

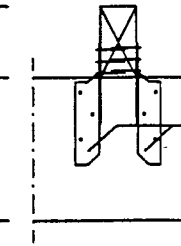

2 STK. ÞAKSÁANKER NR. 170
SETJA SKAL 5 STK. 40/40NAGLA
Í HVORN ARM

FESTING SPERRA Í GAFL M 15

2 STK. VINKLAR NR. 105
SETJA SKAL 3 STK. BOLTA
Ø10 Í ÞAKBITA OG 10 STK.
NAGLA 40/40 Í REMI
HYORUMEÐN

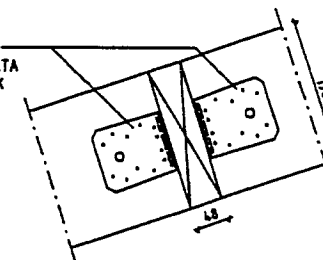

STYRKING HLIBA VIÐ ÚTKRÖGUN YFR PALLI M 15

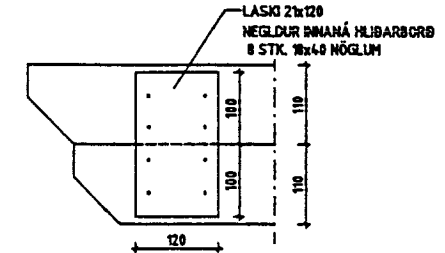

LILLEVILLA SAUNA M 20

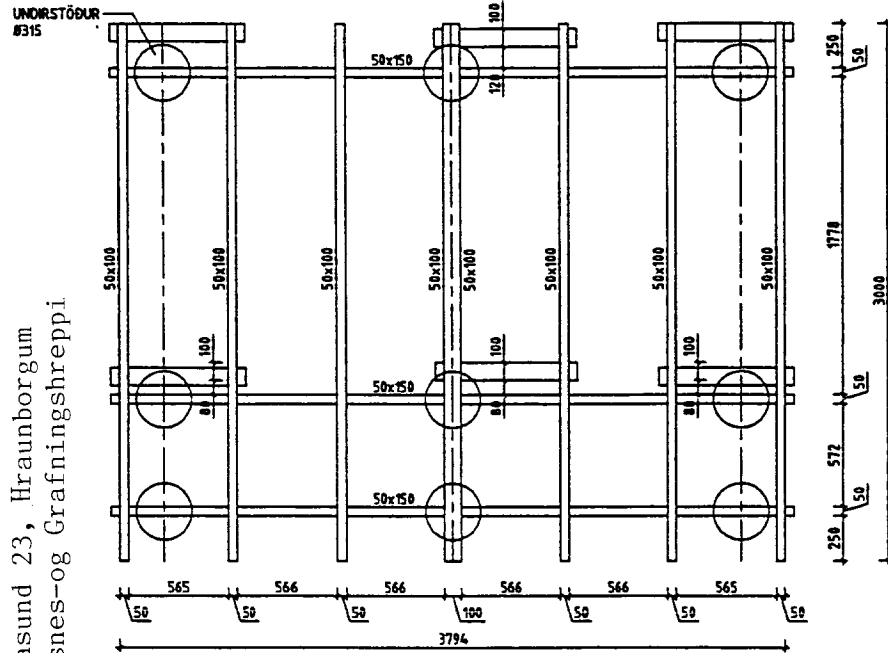

FESTING GAFLA VIÐ UNDIRSTÖÐUR M 15

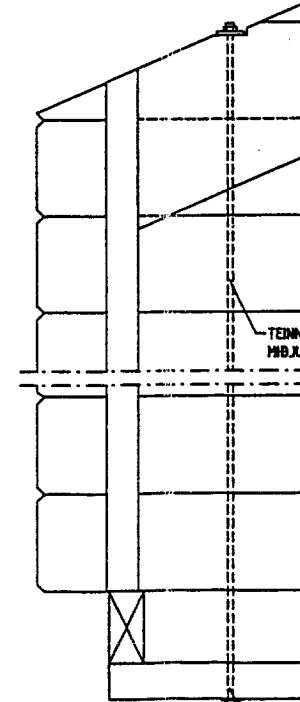

TENN 80 Í ÖLLUM HORNUM OG Í
MIDJUKVERK AÐ INNAN

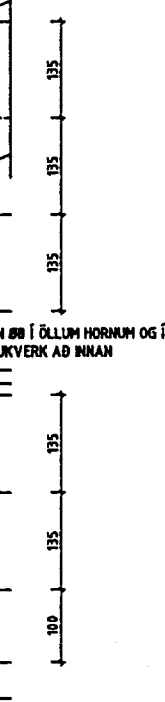

FESTITENN FYRIR ÞAK

UNDIR RÓ KCM SKINNA 40x40x4 OG SKÍFA Ø21,1x2
NEÐSTU BORD Á HLIDUM SKULU SKRÖFUB Á
GÓLFBITAENDA MEÐ 6MM SKRÖFUM L=90

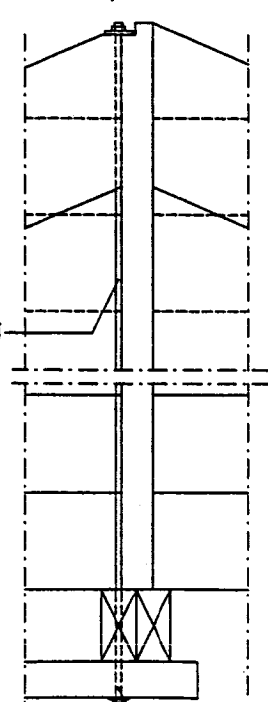

FESTITENN FYRIR ÞAK

UNDIRSTÖÐUR M 120

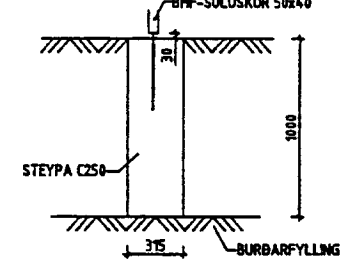

ATH. EÐRI BRÚN Á UNDIRSTÖÐURÖRI ER FRÁ
250 MM TL. 350 MM UNDIR ENDANLEGU
YFRBORÐI GÓLFS.

Skýringar

Gæta verður þess að rær á þeim teinum sem halda niðri þakinu séu hæfilega hertar og að ekki myndist slaki þegar timbríð rýrnar. Auk þeirra nagla sem fylgja frá framleiðanda fylgja 1 1/2" og 4" naglar frá söluaðila á Íslandi sem skal nota til að negla aukalega þakborð við veggi og sperrur. Setja skal aukalega tvo nagla í hver samskeyti. Þess skal gætt að þar sem þessi teikning og leiðbeiningar framleiðanda stangast á gildir þessi teikning.

Hólmásund 23, Hraunborgum
Grímsnes-og Grafningshreppi

Eig: Magnús Björn Brynjólfsson, kt. 010853-3469
Aflagrandar 31, 107 Reykjavík, gsm: 896-3533

FERILL		
LILLEVILLA SMÁHÚS		
STYRKINGAR Á LILLEVILLA SAUNA		
REV 1:20, 1:5	TEIÐI VSV	TEIÐI NÚMÉR 899-1-09
ARTUR FERILSMAÐ	KT	SAÐMYTJÓFT
FRAMLEIÐAÐUR	ÞAKS BNEYTJÓFT	BNEYTJÓFT