

SNIÐ A - A  
mkv. 1 : 100

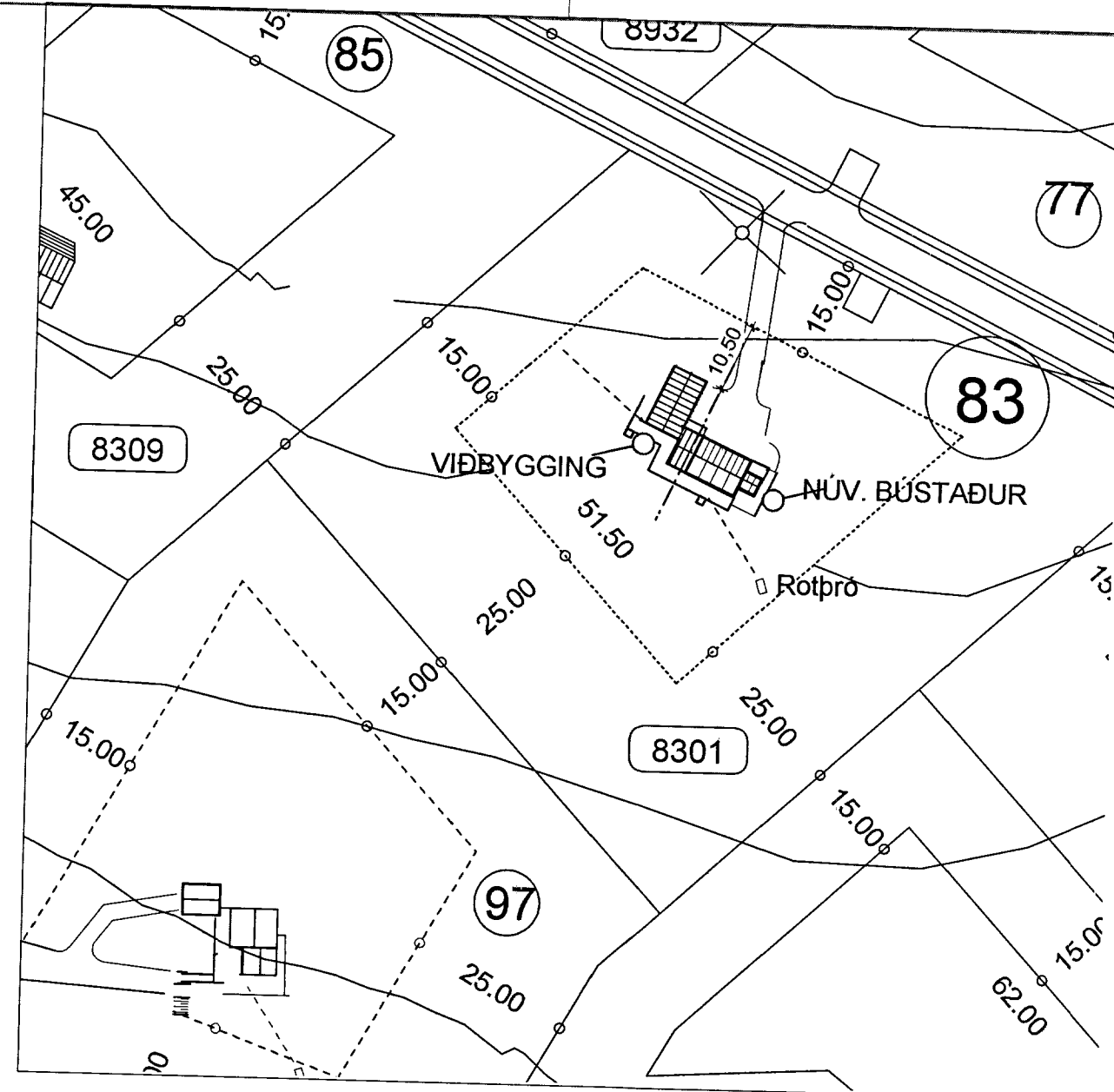

AFSTÖÐUMYND  
mkv. 1 : 1000

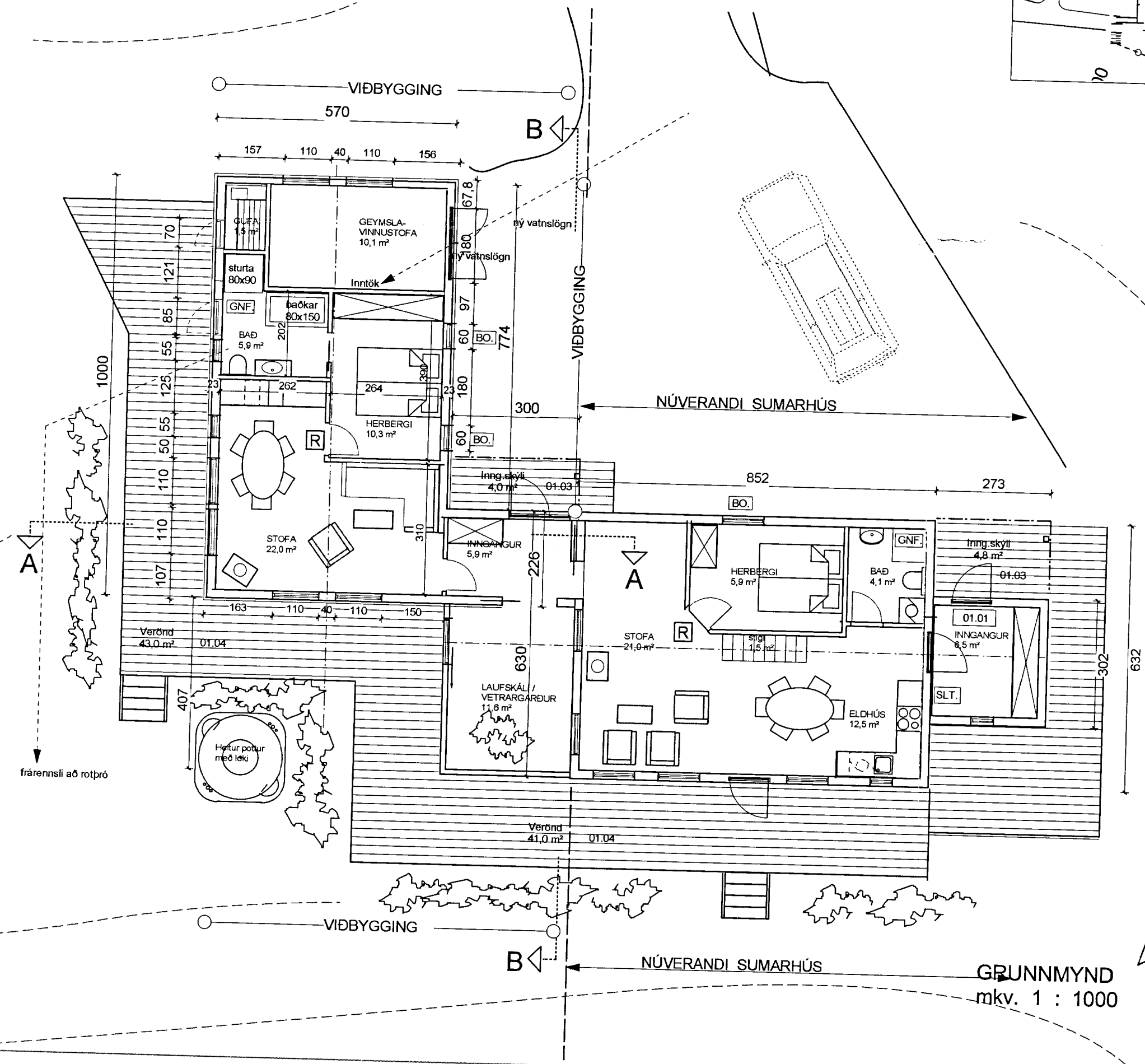

GRUNNMYND  
mkv. 1 : 1000

Reykskjarni og slökkvitæki eru í húsinu og staðsett og frágengin skv. kröfum reglugerðar.

STÆRÐIR :

Núv. aðalhús	: 54,7 m <sup>2</sup> - 219,0 m <sup>3</sup>
(+ kalt loft)	: (ca. 25 m <sup>2</sup> )
Viðbygging	: 75,9 m <sup>2</sup> - 265,1 m <sup>3</sup>
<b>SAMTALS</b>	<b>: 130,6 m<sup>2</sup> - 484,1 m<sup>3</sup></b>

Stærðir úr skráningartöflu, gólfþykkt meðtalin :  
 Birt flatarm. : 138,5 m<sup>2</sup>  
 Brúttóflötur : 153,5 m<sup>2</sup>  
 Brúttó rúmmál : 506,7 m<sup>3</sup>

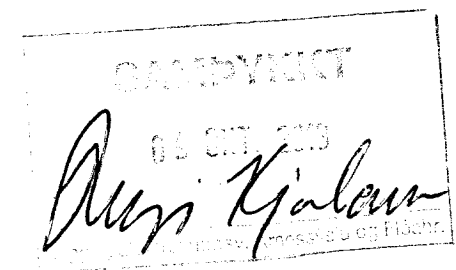

Frístundahúsið er upphaflega teiknað af Halldóri Kr. Júlíussyni 1986, fullbyggt 1988.

LAND NR. 83 Í LANDI HESTS, GRÍMSNESS - OG GRAFNINGSHREPPI Landnr. 168589 - Stgr. 8719-1-44800830

VIÐBYGGING - BYGGINGARLÝSING :

Viðbyggingin er timburhús, eins og núverandi sumarhús, með risi, þakhalli 35°. Aðalhús viðbyggingar er á steiptum sökkjum og með steyptri einangraðri gólfplötu, 100mm frauðplast. Kólnunartala, gólfplötu er **0,2 W/m<sup>2</sup> K** - eða betri. Laufskáli, vetrargarður viðbyggingar, sem liggur upp að núverandi húsi, er grundaður á tré súlum eins og núverandi hús.

Útveggir viðbyggingar eru úr 125 mm trégrind, sem klædd er með 12 mm krossviði sem vindlokun og afstífingu, útveggjaklæðning er loftuð furuklæðning. Einangrað er í alla útveggi með 150 mm steinull. Einangrað er einnig í lagnagrind að innanverðu, 45 mm. Gluggar og hurðir eru með einangrunargleri, K-gler eða betra. Björgunarrop í svefnherbergis-gluggum. Meðal kólnunartala útveggja er **0,25 W/m<sup>2</sup> K** - eða betri.

Þakviðir eru úr 220x45 mm, einangrað í bil með 220 mm þykkri steinull og loftað yfir með 50 mm loftbili. Borðaklæðning á þaki með asfalt pappa og bárujámni. Undir þaki er lagnagrind, 50 mm, og einangruð með steinull. Rakapéttag lag innan undir einangrun, vandlega frágengið. Meðal kólnunartala þaka er **0,20 W/m<sup>2</sup> K** - eða betri.

Heildarleiðnitap reiknast hússins er því innan við kröfur reglugerðar, þ.e innan "orkuramma" Mannvirkjastofnunar. Útreikningur fylgir á sérblaði.

Innveggir eru einangraðir með amk. 75 mm steinullareinangrun og klæddir með klæðningu í flokki 2 eða betri. Loft eru með sams konar klæðningu.

Reykskjarni og slökkvitæki eru í húsinu og staðsett og frágengin skv. kröfum reglugerðar.

UTGÁFA	TEIKNAD	SAMÞYKKT	DAGS
A	AF	x	10.10.13

BREYTINGAR : Byggingarlýsing lagfærð, kólnunartölum byggingarhlutabætt við.

ASK Arkitektar  
 Geirsgötu 9  
 101 Reykjavík  
 Sími 515 0300  
 Fax 515 0319  
 www.ask.is



LAND 83, Hesti í Grímsnesi, Kerlingagarður - Ólína Guðmundsdóttir og Halldór Kr. Júlíusson

AFSTÖÐUMYND	MKV I A2
Sniðmynd A - A	1-100 1-1000@A2
Grunnmynd	TEIKNAD
	af
	DAGS
	27.09.2013
VERK NR.	UTGÁFA
NUMER TEIKNINGAR	10-01
	A