

**1 Grunnmynd gólfbitar**  
1 : 50

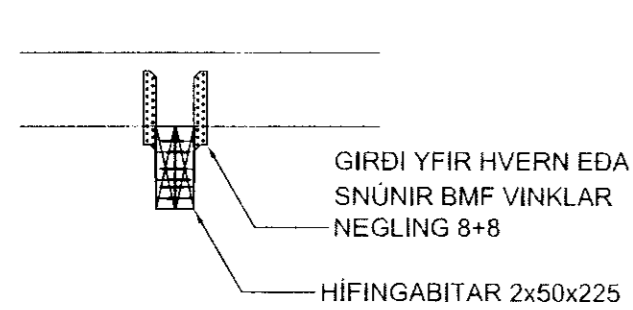

**2 Snið**  
1 : 20

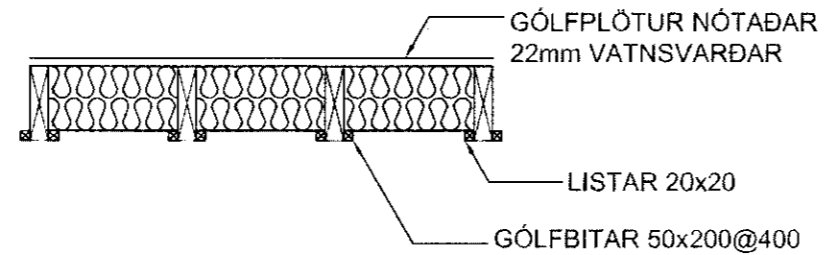

**3 Snið**  
1 : 20

Skýringar.  
 Bitar í gólfu skulu vera 200x50@400.  
 Bitarnir eru neldgir í BMF vinkla 90 með stuðningi á þrjá flutningsbita 2x250x50@1200 og skal negla með 4,0x40 kambsaum 6+6  
 Klæða skal gólf með 22mm gólfplötum, spónaplötum og skal fullnegla í gólfbita.  
 Bolta skal saman hífingabita á samskeytum 4xM12-L=120  
 Festa skal gólfbita á hífingabita með snúnum BMF vinkli eða girði, og skal negla með 4,0x40 kambsaum 8+8

Í öllum atriðum skal farið eftir ísl. byggingareglugerðum.

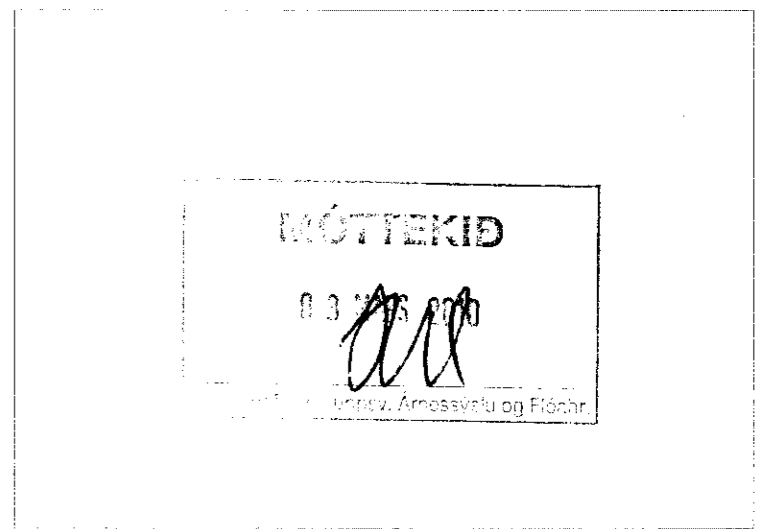

Upprunalegur hönnuður: *[Signature]*

Útg. Tíð. Dags. Teln. Skýring / Breyting. Samt. v. Dags.  
 \*Tilneun: ÚTR: útgáfa lönd rym. ÖSV: útgáfa samþ. verkkaupa, ÚTF: útgáfa til framkambanda, ÚTB: útgáfa í byggingarmetrid. ÚTV: útgáfa verkaleikangar

VERKKAUPI / EIGANDI  
**Burðarvirki**  
 Tegund Verks

Hraunsvetur 9, Grímsnes og Grafingshrepp  
 GATA/STAÐSETNING

LANDNÚMER:	212479
STADGR.:	8719-1-46480090
MHL:	01
MKV.:	1:50 & 1:20
BLAÐSTÆRD:	A2
ÚTGÁFA DAGS:	
STOFN DAGS:	04.01.10
TEIKNAD:	PM
YFIRFARID:	PM

100104 07 0 A 202  
 VERKGR. MAPPA SVÆÐI ABYRÐ SFB NR. RADNR. ÚTGÁFA

*[Signature]*  
 Þorgeir Margeirsson  
 KÍ: 100777-3629

TOGSON ehf kt. 450307-2540  
 Brekadal 1 | 260 Reykjanesbær | Sí: 899 3838 | togsen@togson.is | www.togson.is

© TOGSON  
 ÖLL AFRÖT OG AFRITUN TEIKNINGAR AD HLUTA EDA I HEILD ER HAD SKRIFLEGU LEYFI HÖFUNDA