

Sanna M.
 2007-2008
 Hólmur Einarsson

Byggingarlýsing.

Húsið er byggt á kjallara fjölskyggingar, þar sem efri hæðin var nýlega rifin.
 Nýbygging er að formi til eins og eldra hús var, m.a. þakhallar.
 Þó er hæð húss ca 40 cm hærra en áður.
 Veggir eru úr 148 mm timburgrind með steinull 150 mm, klætt utan með 9 mm krossvið.
 Að utan er húsið með þarujárnsklæðningu, en að hluta m. loðrettri timburklæðningu.
 Veggir og loft eru að innan klædd með klæðningum úr flokki I. gips.
 Þakuppbygging er með tvennu möti, kraftsperrur með 200 mm einangrun í neðra byrði (2,5-2,7 m), en yfir stofuhluta eru sperrur á limbitum. Þök eru klædd með 18 mm krossvið, þakpappa og þarujárni.
 Gólf plata yfir kjallara er steypt, ofan á hana var steypt fjösgólf með florum.
 Þetta er látið halda sér, þarna verður að hluta gólfhitun og ýmsar lagnaleiðir. Að öðru lesti eru ofnar þar sem við á - hitaveita.
 Loð verður að hluta með hellulögnum en vestan stofu timbursólþallur.
 Timburveggir verða einkum sunnan húss og austan, a.m.k. þar til gróður vex upp.
 Loðin tilheyrir býlinu Ásgarði, en hefur ekki verið skilgreind sérstaklega, enda um sömu eigendur að ræða.
 Stærð efri hæðar er 150,4 m² en kjallari eins og áður 87,5 m².

ÞAKHALLI = 1:3 = 18,43°

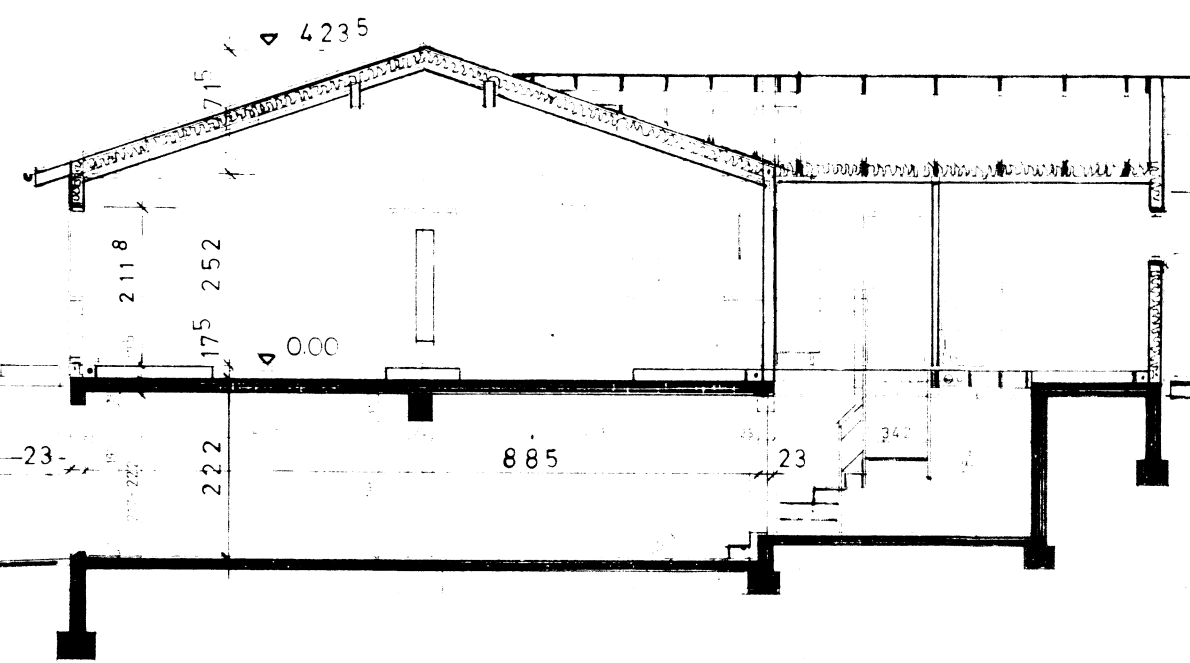

SNID A-A

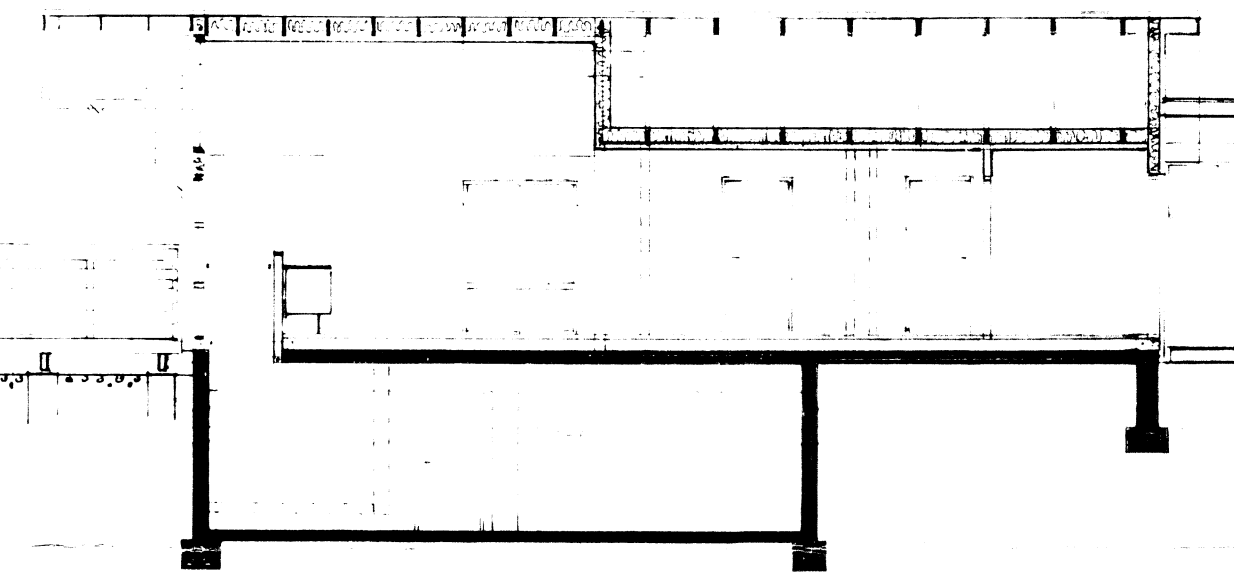

LANGSNID C-C

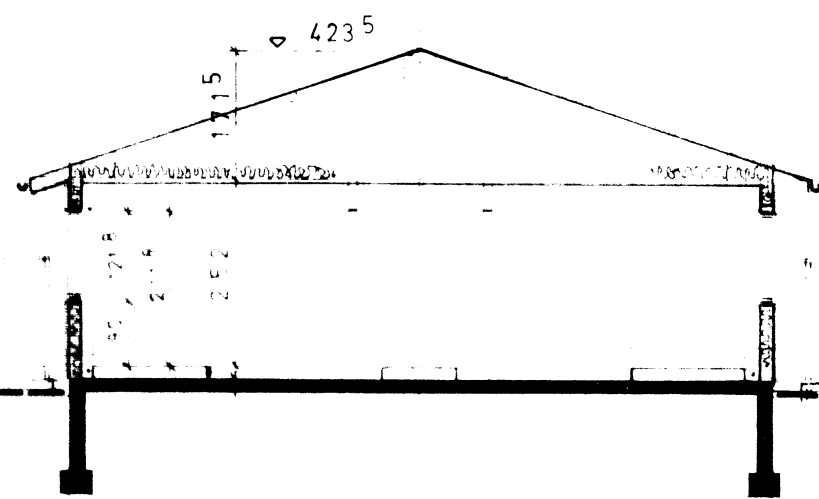

SNID B-B

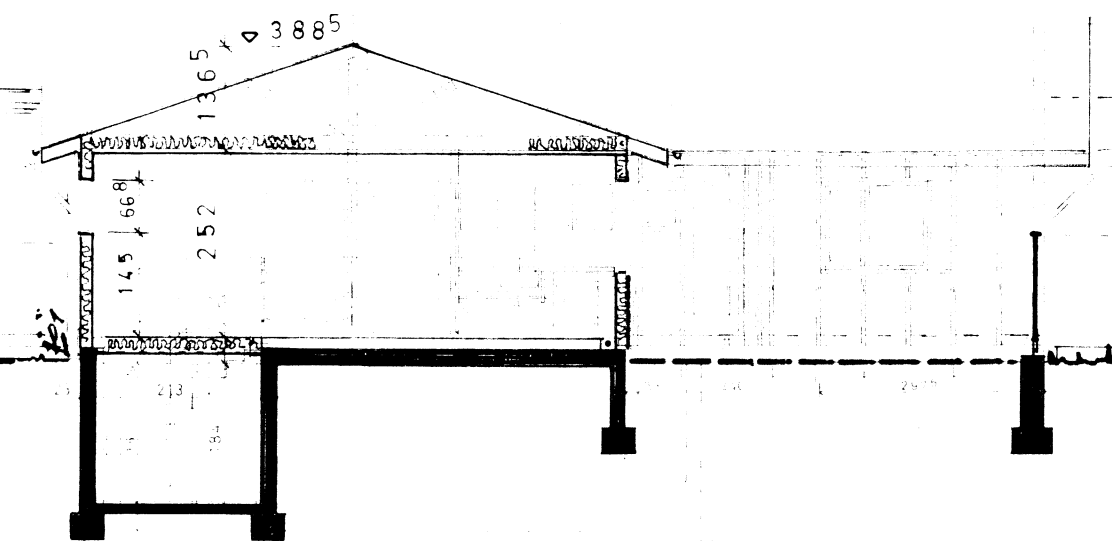

SNID D-D

ÁSGARÐUR VIÐ SOG / ÁRNESSÝSLU

SKURÐIR

M. 1:100

SVANUR EIRIKSSON ARKITEKT FAI AKUREYRI S. 462 4510/867 2269

22.7.05

Dr. Einarsson