

Handwritten signature: Hrauntröð 35

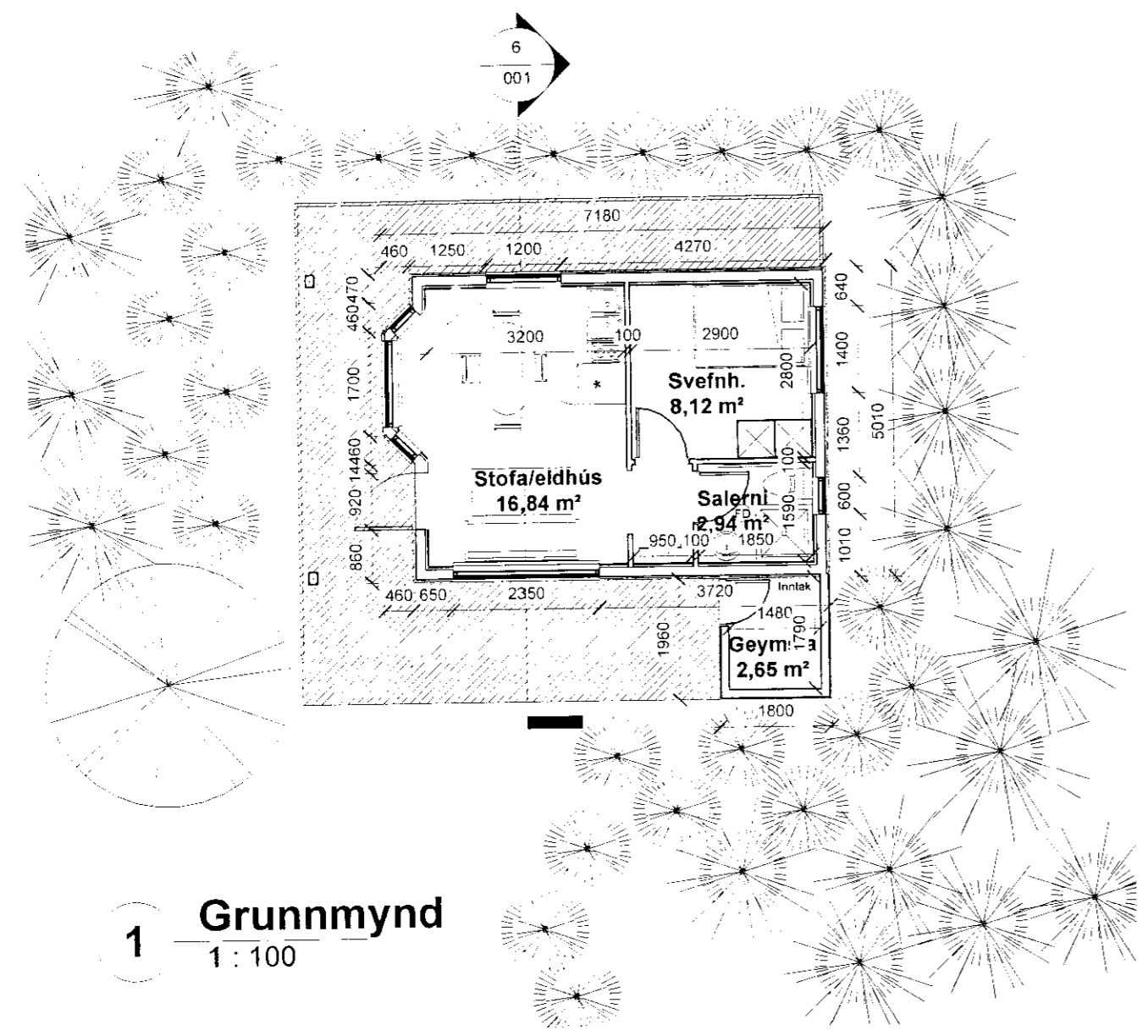

1 Grunnmynd
1 : 100

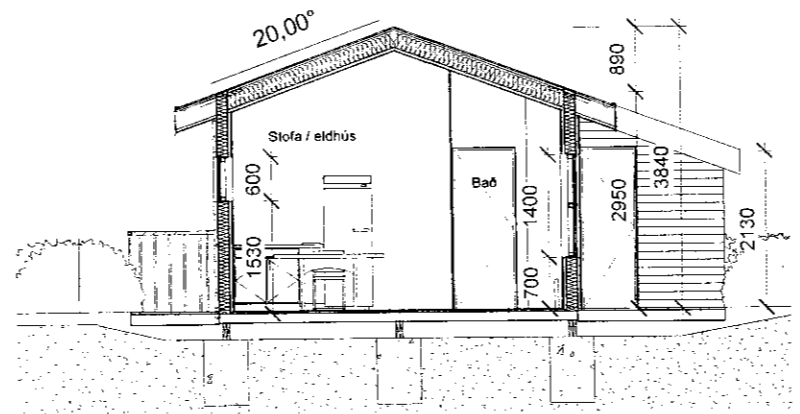

6 Sneiðing
1 : 100

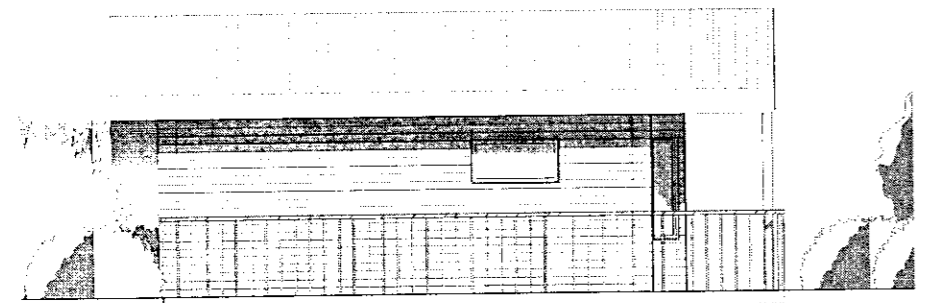

3 Norður
1 : 100

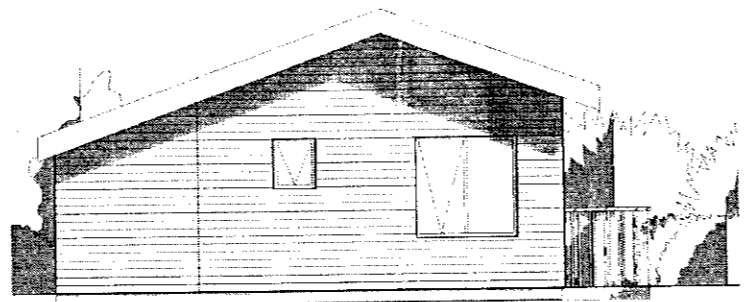

2 Austur
1 : 100

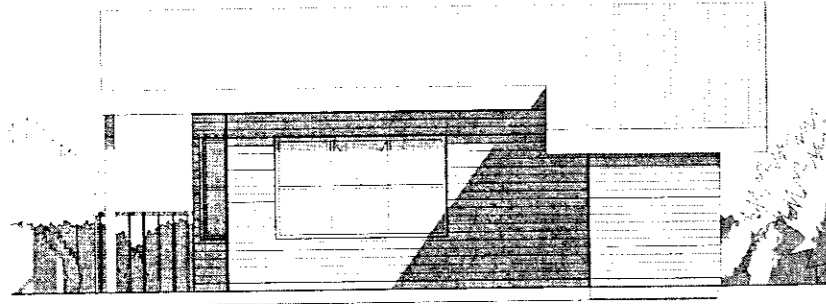

4 Suður
1 : 100

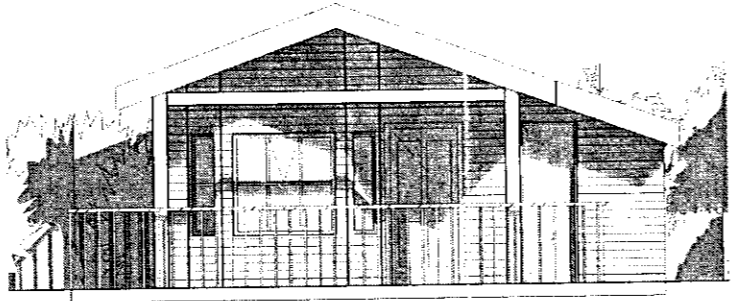

5 Vestur
1 : 100

BYGGINGARLÝSING

Um er að ræða sumarhús úr timbri. Undirstöður sumarhússins eru dregarar, 50x200x2, liggjandi á steypum undirstöðum. Á milli dregaranna eru 3 metrar. Ofan á dregarana koma gólfbitar 50x150 með 600 mm millibili. Einangrað er með 150 mm steinullareinangrun á milli gólfbitanna. Gólfklæðning er 22 mm krossviður.

Útveggir eru úr 50x150 timburgrind, coc 600 mm. Klæðningin er loftræst 20 mm grind, vindþétt með 9 mm krossviði og einangrað með 150 mm steinullareinangrun. Að innan er rakavarnarlag og lagnagrind. Veggir eru klæddir með klæðningu í flokki 2.

Húsið er klætt að utan með kúprí viðarklæðningu.

Innveggir eru 70 mm timburgrindur, einangraðar með 70 mm steinull, og klæddir með klæðningu í flokki 2.

Þakið er byggt upp með timbursperrum og einangrað með 200 mm þakull. Rakavarnarlag, klæðning í flokki 2. Þak er klætt með 25 mm borðaklæðningu, tjórupappa og bárujárni. Loftun er um Ø40 mm rör c/c 300 mm á langhlíðum hússins. Þakkassi er úr timbri og rennur eru innan við klæðningu. Klæðning þakkassa er kúprí viðarklæðning.

Allt gler skal vera K-gler, gluggar smíðaðir úr furu. Gler skal vera með 12 mm loftbili og 8 mm í opnanlegum fögum.

Loftræsing er með opnanlegum fögum.

Byggingin skal byggð samkvæmt gildandi stöðlum og reglugerðum. Könnunartölur samkvæmt reglugerð. Allt byggingarefni skal standast Íslenskar byggingarreglugerðir og öll vinna unnin af fagmönnum.

Öll mál eru í mm.

Frárennislagnir í jörð eru úr PVC-plasti. Neysluvatnslagnir eru rör í rör og hitakerfið er hefðbundið hitakerfi. Gólfniðurföll eru í öllum votrymum. Vatn skal renna óhindrað að niðurfalli.

BRUNAVARNIR

Handslökkvitæki skal vera í sumarhúsi. Koma skal fyrir reykskynjurum í samræmi við það sem kemur fram á grunnmynd.

Í hverju svefnherbergi skal vera björgunarop. Björgunarop skulu vera að lágmarki 500x500 mm (ljósop).

| | | | | | |
|--|--------------------------|----------------|---|-----------------------|---------------------|
| Nr. | Dags. | Breyting. | Samþ. | | |
| Frumstærð blaðs A.2 | Minnkað i mkv.1:2 A.3 | Mkv.: 1:100 | Dags.: 10.7.2011 | Verk nr.: VS102011 | Teikn nr.: A-101 |
| Hannað: BH | | | Teiknað: BH | Yfirt: IB | |
| <p>VERKFRÆÐISTOFA SUÐURNESJA Víkurbraut 13, 230 Reykjanesbæ Sími: 4 200 100, Fax: 4 200 111 Vefang: http://www.vss.is Netfang: vs@vss.is</p> | | | <p>Hrauntröð 35 Vaðnesi Sumarhús</p> | | |
| Samþ. <i>[Signature]</i> | | | Samræmingarhönnuður: | | |