

NORÐURHLIÐ. Mkv. 1:50

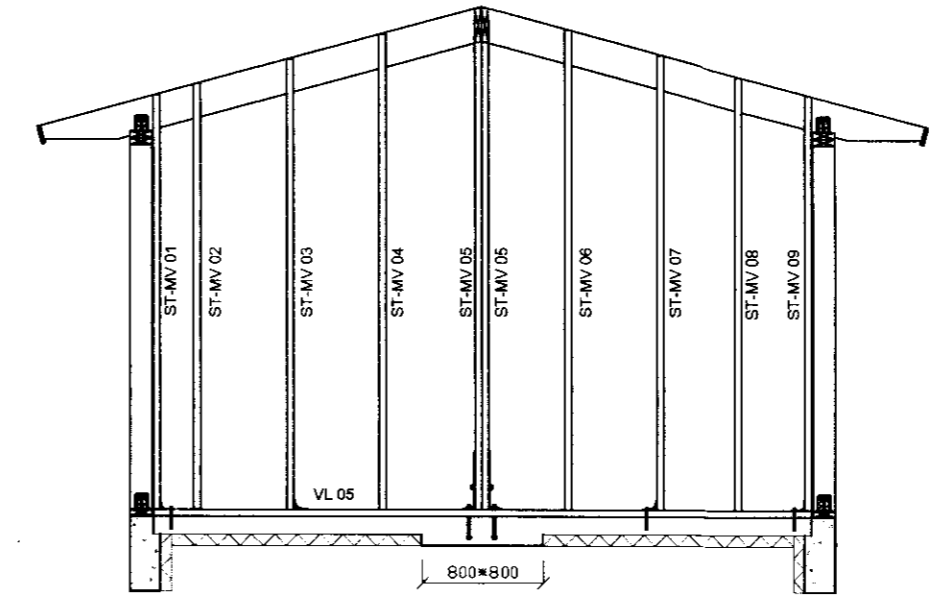

MILLIVEGGJARGRIND GESTARÝMI / TÆKJAGEYMSLA, Mkv. 1:50

MÓTTÉKID  
13. APR. 2009  
Byggingarfróðgæfingur, Arnarssvein og F.óttar.

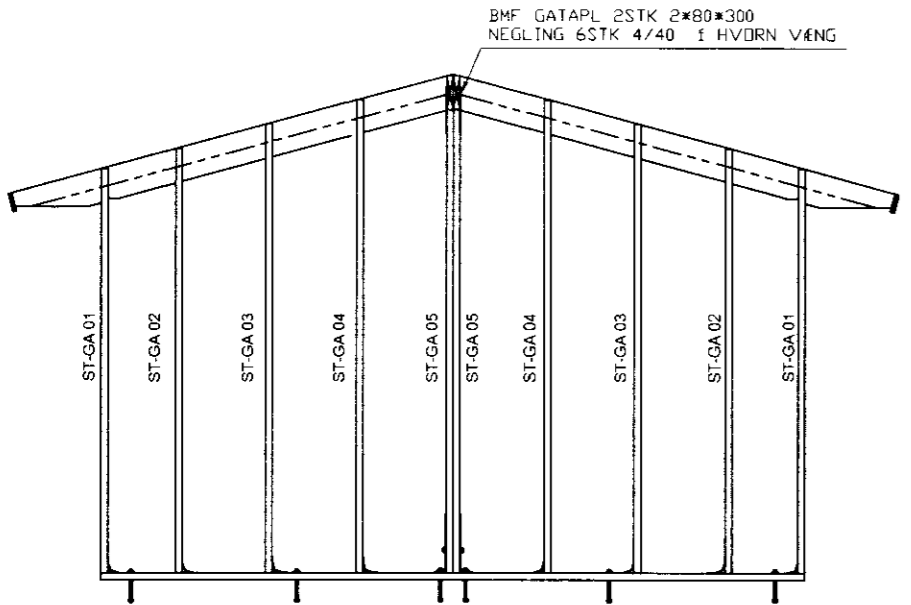

AUSTURGAFL. Mkv. 1:50

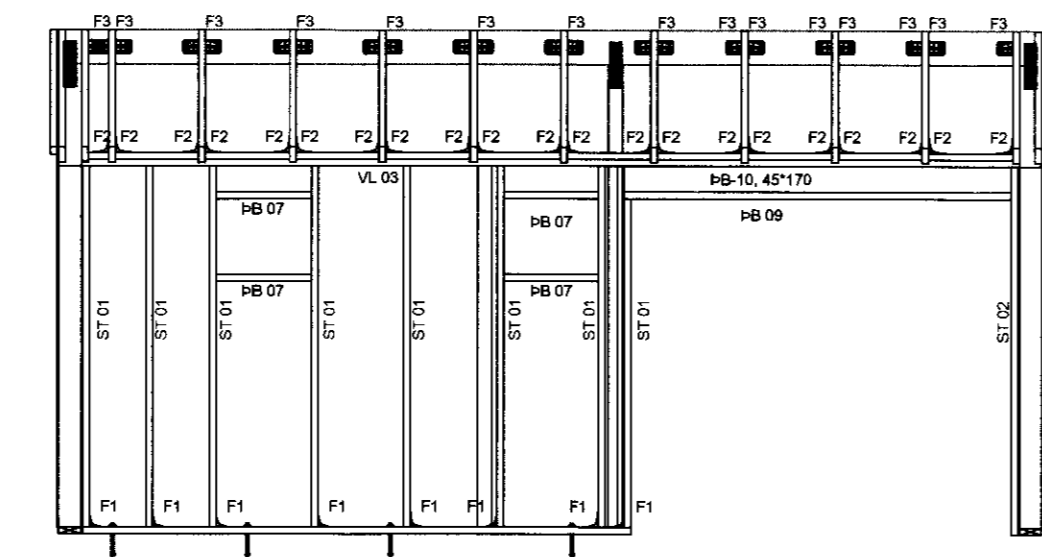

SUÐURHLIÐ. Mkv. 1:50

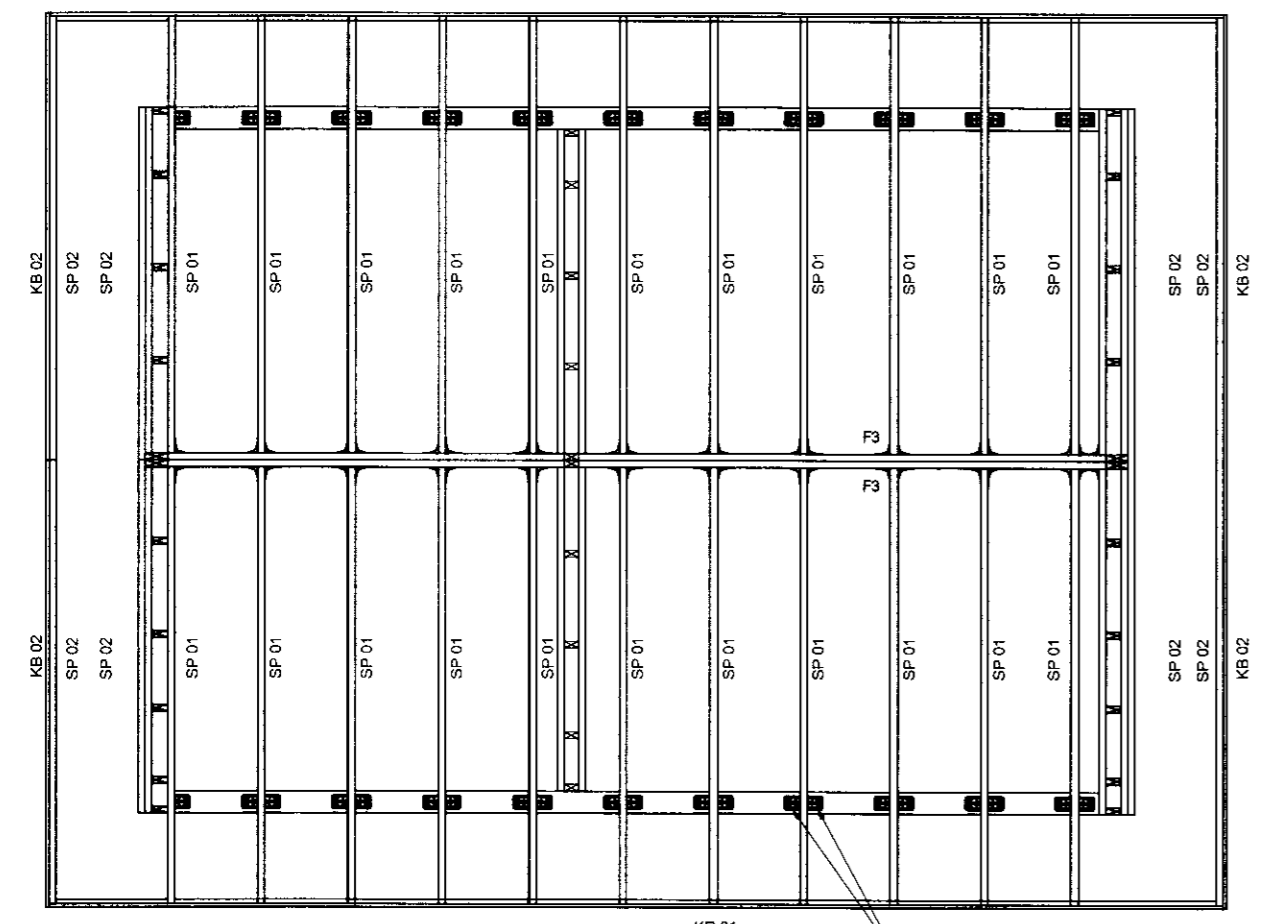

ÞAKGRIND. Mkv. 1:50

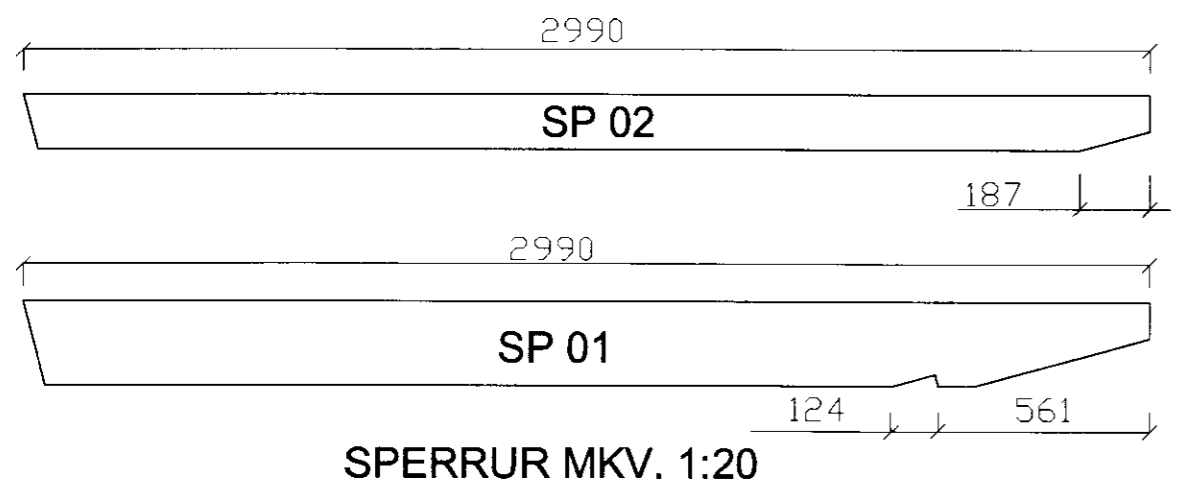

SPERRUR MKV. 1:20

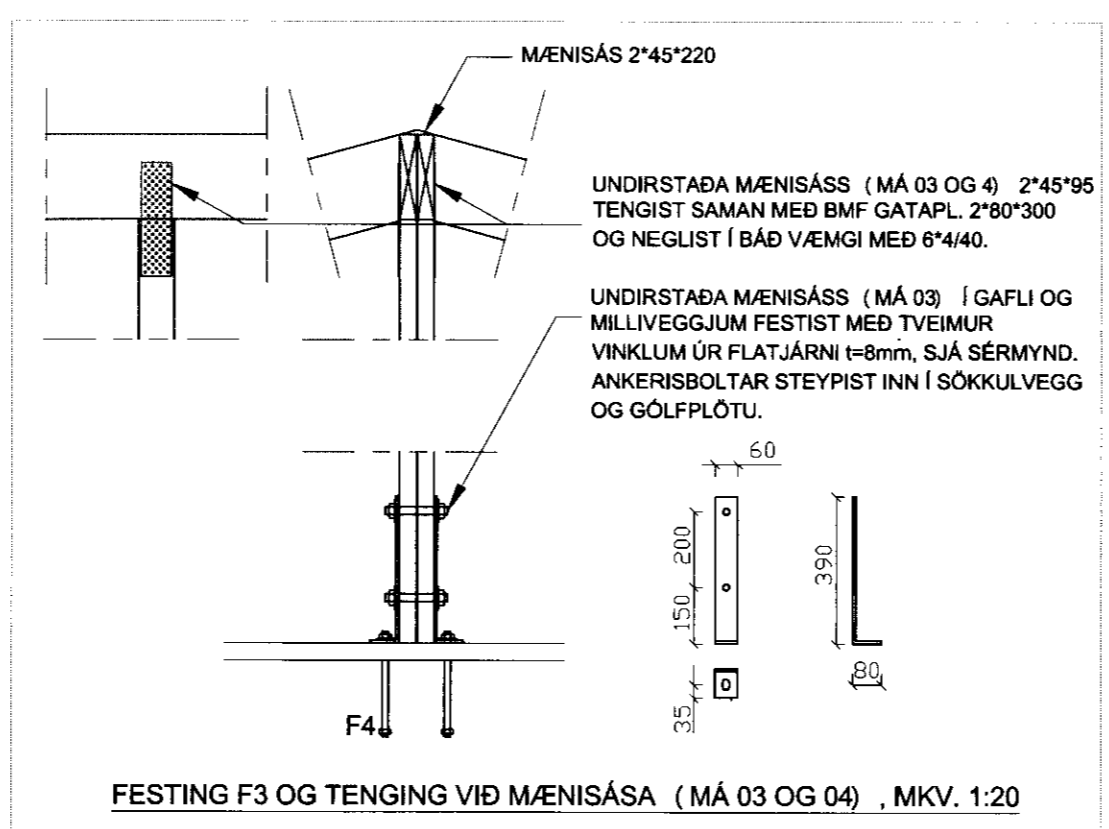

FESTING F3 OG TENGING VIÐ MÆNISÁSA (MÁ 03 OG 04), MKV. 1:20

VEGGIR OG ÞAK-BURÐARVIÐIR:

FÓTSTYKKI HÚSS ER 50\*150, EITT STYKKI EN EF EKKI ER ÞÖRF Á TVÖFÖLDU VEGNA HITLAGNA/GÓLFÍLAGNAR MÁ Hafa það einfalt. VEGGSTOÐIR ERU ALMENNT 50\*150 c/c600, NEMA Í GEYMSLU, SEM ER ÚR 50\*125 c/c 600. HÖFUÐSTYKKI ER SAMSVARANDI VEGGSTOÐUM. SPERRUR ERU EINS OG FRAM KEMUR Á TEIKNINGUM, MILLIBIL c/c600 ALMENNT. FESTING FÓTSYKKIS VIÐ STOÐ SKAL VERA MEÐ AÐ MINNSTA KOSTI EINUM BMF-VINKLI, NEGLING 4\*4/40 Í HVERN VÆNG, AUK ÞESS SEM VEGGIR ERU KLÆDDIR MEÐ 9 EÐA 12mm KROSSVIÐ, ÞAR SEM NEGLING ER 21/2" c/c150 AUK LÍMINGAR. REKA SKAL 2stk 5" Í TENGINGU STOÐENDA VIÐ FÓTSTYKKI/HÖFUÐSTYKKIS. SETJA SKAL LAUSHOLT 50\*100 c/c800-1000 Í VEGGHÆÐ, FEST MEÐ 2stk 5" Í HVERN ENDA. SAMA GILDIR UM LAUSHOLT YFIR GLUGGUM. VIÐ STÆRRI GLUGGA KOMI UPP Á RÖND 50\*200 SKORIÐ INN Í STOÐIR. ALMENNT ERU SPERRUR 50\*225 c/c600. FEST VIÐ HÖFUÐSTYKKI MEÐ 2stk BMF-VINKLUM, NEGLING 6stk 4/40 Í HVERN VÆNG, EN VIÐ LÍMTRÉSBITA MÁ NOTA BMF-BJÁLKASKÓ MEÐ SÓMU NEGLINGU. FESTINGAR LÍMTRÉS VIÐ VEGGI SKAL VERA MEÐ 60\*6-FLATJÁRNI OG M16 BOLTUM/TEINUM EINS OG FRAM KEMUR Á MYND. OFAN Á SPERRUR KOMI BORÐAKLÆDNING 25\*150, FEST MEÐ 3stk 3" Í HVERJA SPERRU. OFAN Á BORÐAKLÆDNINGU KOMI TJÓRUPAPPI OG BÁRUJÁRN, FEST MEÐ KAMBSAUM MEÐ ÞÉTTINGU Í AÐRA HVERJA BÁRU, Í FYRSTA OG ANNÆÐ NEÐSTA BORÐ, SÍÐAN MEÐ 600mm UPP EFTIR ÞAKI. MILLI FÓTSTYKKIS OG STEYPU KOMI TJÓRUPAPPI OG NEOPREN-PULSA TIL ÞÉTTINGAR. KROSSVIÐUR NÁI 50mm NIÐUR FYRIR STEYPTA PLÖTU. NEÐST Á KROSSVIÐ UPP UNDIR VATNSKLÆDNINGU SKAL SETJA MÚSANET. LOFTUN UNDIR VATNSKLÆDNINGU SKAL VERA AÐ MINNSTA KOSTI 9mm. KLÆDNING SKAL FEST MEÐ SÝRUHELDURM SAUM (A4). GLUGGAR/HURÐIR SKULU FESTIR MEÐ FRÓNISKUM SKRÚFUM, Ø6 c/c 400 EÐA ÍGILDI Þ ESS.

SKÝRINGAR:

- VL > VEGGLÆGJA
- ST-GA > GAFLSTOÐ
- ST-HL > VEGGSTOÐ HLIÐAR
- SS > STÚFSTOÐ
- ÞB > ÞVERBITI
- SP > SPERRA
- MÁ > MÆNISÁS
- ST-MV > MILLIVEGGJASTOÐ
- KB > KANTBORÐ
- F > FESTING
- N > NEGLING

KB 02	22 X 120, L= 3100	STK	4
KB 01	22 X 120, L= 7830	STK	2
ST-MV 08	45 X 95, L= 2850	STK	1
ST-MV 07	45 X 95, L= 2985	STK	1
ST-MV 06	45 X 95, L= 3150	STK	1
ST-MV 05	45 X 95, L= 3290	STK	1
ST-MV 04	45 X 95, L= 3125	STK	1
ST-MV 03	45 X 95, L= 2960	STK	1
ST-MV 02	45 X 95, L= 2795	STK	1
ST-MV 01	45 X 95, L= 2725	STK	2
MÁ 04	45 X 220, L= 6517	STK	2
SP 02	45 X 145, L= 3037	STK	8
SP 01	45 X 220, L= 3037	STK	26
ÞB 10	45 X 170, L= 2185	STK	1
ÞB 09	45 X 145, L= 2185	STK	1
ÞB 08	45 X 145, L= 630	STK	4
ÞB 05	45 X 145, L= 1290	STK	2
ÞB 04	45 X 145, L= 1200	STK	2
ÞB 06	45 X 145, L= 1000	STK	1
SS 03	45 X 145, L= 215	STK	3
SS 02	45 X 145, L= 170	STK	2
SS 01	45 X 145, L= 800	STK	2
ST-HL 02	45 X 145, L= 2445	STK	4
ST-HL 01	45 X 145, L= 2183	STK	1
ST-GA 08	45 X 145, L= 2735	STK	1
ST-GA 07	45 X 145, L= 690	STK	1
ST-GA 06	45 X 145, L= 3040	STK	1
ST-GA 05	45 X 145, L= 3074	STK	4
ST-GA 04	45 X 145, L= 3135	STK	2
ST-GA 03	45 X 145, L= 2975	STK	2
ST-GA 02	45 X 145, L= 2815	STK	2
ST-GA 01	45 X 145, L= 2680	STK	4
VL 06	45 X 95, L= 4359	STK	1
VL 05	45 X 145, L= 4669	STK	1
VL 04	45 X 145, L= 3645	STK	1
VL 03	45 X 145, L= 6230	STK	5
VL 02	45 X 145, L= 240	STK	1
VL 01	45 X 145, L= 3430	STK	1
AUÐKENNI	STÆRÐ	EINING	MAGN

GRUNNMYND OG ÚTLIT SJÁ TEIKNINGU NR OS-S-0909-13

Breytingar	Áritun	<b>HRAUNTRÖÐ 13, VAÐNESI</b>	
	Ábáttunúmer: KL 240753-2439	Verk & tækni ehf	GESTAHÚS, BURÐARGRIND, VEGGIR OG SPERRUR
Dagsetn, Skýringar	Br. nr.	Sigurður Jónsson, kt 210254-5799 Tæknifræðingur	Hannað af: SJ Tiltekið af: SJ Yfirlit af: - Árstað: -
			Dagsetn: 13. OKT. 2009 Kvarð: 1:50 Númer: OS-S-0909-14 Útgáfa: 17