

Sökkulhorn gestahúss

MÓTTEKID  
13. SEP. 2009  
Gulþrá  
Byggingafræðingur og Sv. Árnýsýsla og Flóran.

VEGGIR OG ÞAK-BURÐARVIÐIR:

FÓTSTYKKI HÚSS ER 50\*150, EITT STYKKI EN EF EKKI ER ÞÖRF Á TVÖFÖLDU VEGNA HITALAGNA/GÓLFÍLAGNAR MÁ HAFNA ÞAÐ EINFALT. VEGGSTOÐIR ERU ALMENNT 50\*150 c/c 600, NEMA Í GEYMSLU, SEM ER ÚR 50\*125 c/c 600. HÖFUÐSTYKKI ER SAMSVARANDI VEGGSTOÐUM. SPERRUR ERU EINS OG FRAM KEMUR Á TEIKNINGUM, MILLIBIL c/c 600 ALMENNT. FESTING FÓTSTYKKIS VIÐ STOÐ SKAL VERA MEÐ AÐ MINNSTA KOSTI EINUM BMF-VINKLI, NEGLING 4\*4/40 Í HVERN VÆNG, AUK ÞESS SEM VEGGIR ERU KLÆDDIR MEÐ 9 EÐA 12mm KROSSVIÐ, ÞAR SEM NEGLING ER 21/2" c/c 150 AUK LÍMINGAR. REKA SKAL 2stk 5" Í TENINGU STOÐENDA VIÐ FÓTSTYKKI/HÖFUÐSTYKKIS. SETJA SKAL LAUSHOLT 50\*100 c/c 800-1000 Í VEGGHÆÐ, FEST MEÐ 2stk 5" Í HVERN ENDA. SAMA GILDIR UM LAUSHOLT YFIR GLUGGUM. VIÐ STÆRRI GLUGGA KOMI UPP Á RÖND 50\*200 SKORIÐ INN Í STOÐIR. ALMENNT ERU SPERRUR 50\*225 c/c 600. FEST VIÐ HÖFUÐSTYKKI MEÐ 2stk BMF-VINKLUM, NEGLING 6stk 4/40 Í HVERN VÆNG, EN VIÐ LÍMTRÉSBITA MÁ NOTA BMF-BJÁLKASKÓ MEÐ SÖMU NEGLINGU. FESTINGAR LÍMTRÉS VIÐ VEGGI SKAL VERA MEÐ 60\*6-FLATJÁRNI OG M16 BOLTUM/TEINUM EINS OG FRAM KEMUR Á MYND. OFAN Á SPERRUR KOMI BORDAKLÆÐNING 25\*150, FEST MEÐ 3stk 3" Í HVERJA SPERRU. OFAN Á BORDAKLÆÐNINGU KOMI TJÖRUPAPPI OG BÁRUJÁRN, FEST MEÐ KAMBSAUM MEÐ ÞÉTTINGU Í AÐRA HVERJA BÁRU, Í FYRSTA OG ANNAÐ NEDSTA BORD, SÍÐAN MEÐ 600mm UPP EFTIR ÞAKI. MILLI FÓTSTYKKIS OG STEYPU KOMI TJÖRUPAPPI OG NEOPREN-PULSA TIL ÞÉTTINGAR. KROSSVIÐUR NÁI 50mm NIÐUR FYRIR STEYPTA PLÖTU. NEDST Á KROSSVIÐ UPP UNDIR VATNSKLÆÐNINGU SKAL SETJA MÚSANET. LOFTUN UNDIR VATNSKLÆÐNINGU SKAL VERA AÐ MINNSTA KOSTI 9mm. KLÆÐNING SKAL FEST MEÐ SÝRUHELDURM SAUM (A4). GLUGGAR/HURÐIR SKULU FESTIR MEÐ FRÖNSKUM SKRÚFUM, Ø6 c/c 400 EÐA ÍGILDI ÞESS.

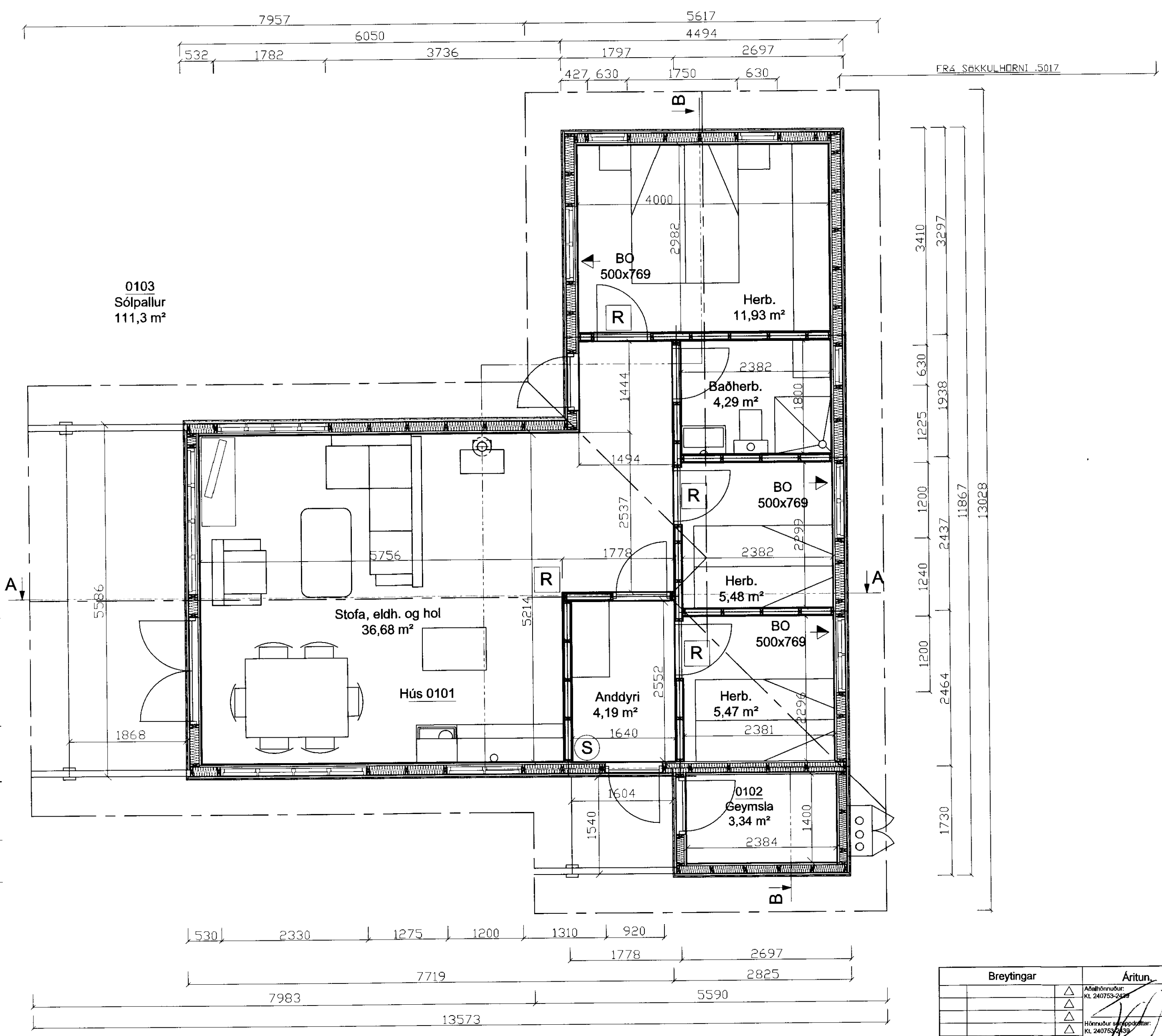

0103  
Sólpallur  
111,3 m²

Stofa, eldh. og hol  
36,68 m²

Hús 0101

Anddyri  
4,19 m²

Herb.  
5,47 m²

Herb.  
5,48 m²

Baðherb.  
4,29 m²

Herb.  
11,93 m²

0102  
Geymsla  
3,34 m²

BO  
500x769

BO  
500x769

BO  
500x769

Breytingar		Áritun		HRAUNTRÖÐ 13, VAÐNESI	
△	Alaðhönnuður: Kl. 240753-2408		Verk & tækni ehf	Hamnað af: SJ	Þegsetti: SEPT. 2009
△	Hönnuður skýpöðluar: Kl. 240753-2409		GRUNNMYND	Teknað af: SJ	Kvarði: 1:50
△			FRÍSTUNDAHÚS	Yfirfarið af: -	Nr. DS-S-0909-06
△			Sigurður Jónsson, kt 210254-5799 Tæknifræðingur	Áttab: -	Blök: 6
Dagsetn:	Skýringar	Br. nr.:		Útgáfa:	-