

G:\verkefni\11\11-17 Hrauntröð 25\Tekningar\A-teikn\101 Hrauntröð 25.dwg

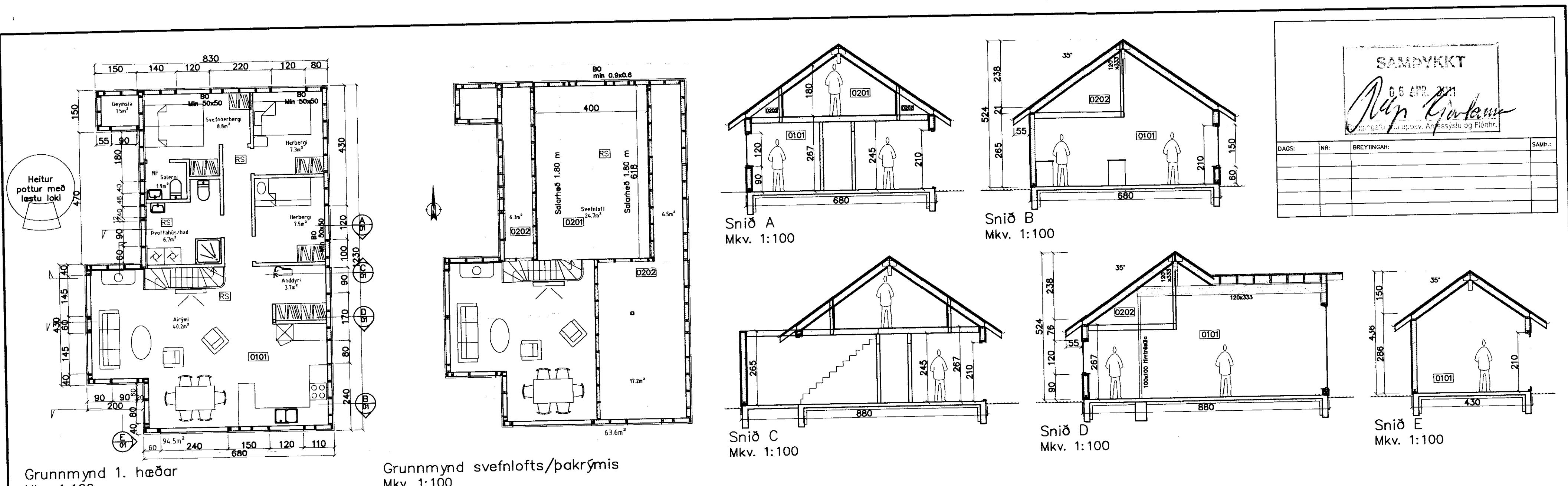

**SAMDYKKT**

06 APR 2011

*Alf Erlingsson*

Byggingafræðingur og hönnuður, Árssýslu og Flóahúsi.

DAGS:	NR:	BREYTINGAR:	SAMP.:

**Skýringar:**

Sótt er um að byggja sumarhús sem er 94.5 m<sup>2</sup> að grunnflatarmáli og 400.7m<sup>3</sup> að rúmmáli að Hrauntröð 25 í Grímsnes- og Grafingshrepp. Húsið er með svefnlofti yfir hluta hússins.

Húsið verður gert úr timburgrind á steiptan sökkul. Útveggir verða klæddir með liggjandi timburklæðningu. Þakið verður jarnvaríð timburþak, 35°, litir verða náttúrulegir og í samræmi við umhverfið. Veggir eru gerðir úr hefluðu 50x150 burðarvirkistimbri, almennt c/c 600, á milli stöða kemur 150mm steinullareinagrun, þak er byggt upp úr hefluðu 50x225 c/c 600 burðarvirkistimbri. Á milli sperra kemur 200mm steinullareinagrun með vindpappa og þar yfir 20mm loftbil. Þak er heiklætt á sperrum með 25x150 borðaklæðningu þar yfir kemur tjörupappi og síðan bærustál.

Veggir og þak eru síðan klædd að innan með rakavarnalagi sem límt er saman með viðeigandi límbandi. Veggir eru klæddir að utan með 9mm krossvið og þar yfir kemur 20mm loftbil og þar yfir klæðing, timbur.

Hús verða hæðarsett og staðsett nánar í samráði við byggingarfulltrúa.

Húsið verður hitað með ísteyptum gólfhitaiögnum.

**SKÝRINGAR**

- SL SLÖKKVITÆKI
- RS REYKSKYNJARI
- HS HITASKYNJARI
- LR LOFTRÆSING
- BO BJÖRGUNAROP Min 500x500 á 1. hæð
- NF GÓLF NIÐURFALL
- R ROTÞRÓ

**VERKFRÆÐIÞJÓNUSTAN EHF**

SKEIFAN 19 · 108 REYKJAVÍK · Sími: 517 9050 · NETFANG: [teknik@teknik.is](mailto:teknik@teknik.is)

HEITI VERKS:	<b>Hrauntröð 25</b> Grímsnes- og Grafingshreppur		HÖNNUNDIR:	Jón Guðmundsson Guðmundur Hansson Svavar M. Sigurjónsson	280255-4329 151263-3649 180867-3419	DAGS:	04.04.2011
HEITI TEIKNINGAR:	Aðal- og brunavarnaruppdráttur Grunnmynd & snið Afstöðumynd & skýringar		SAMPYKKT:	<i>Svavar M. Sig.</i>	VERKFRÆÐI:	101	11-04
MANNAB:	SMS	TEIKNAR:	SMS	MÆLT:	---	MÁLKY:	1:100/2000
						TEIKNAR:	101

